

16213.

ES I  
16213  
STUDIENBIBLIOTHEK KLAGENFURT

87. e. 5.

# PANORAMA

der

# VILLACHER ALPE.

Nach der Natur aufgenommen

von

**M. PERNHART.**



KLAGENFURT.

Verlag von Joh. & Fried. Leon's Buchhandlung.

UB KLAGENFURT



+L69310708

ES - 16273



# Panorama der Villacher Alpe.

Nach der Natur aufgenommen von M. Pernhart.

Verlag v. Joh. & Fried. Leon, Klagenfurt.

1.

- |                                    |                   |                               |                             |                           |                  |                       |                    |                                     |                                  |                                 |                               |                             |                           |                               |                      |                      |                        |
|------------------------------------|-------------------|-------------------------------|-----------------------------|---------------------------|------------------|-----------------------|--------------------|-------------------------------------|----------------------------------|---------------------------------|-------------------------------|-----------------------------|---------------------------|-------------------------------|----------------------|----------------------|------------------------|
| 1. Gölitz 6020'                    | 5. Buchscheiden.  | 10. Bleiberger-Erzberg.       | 15. Freudenberg 2569'       | 20. Landschaden.          | 25. Sternberg.   | 30. Pyramidenkogel.   | 35. Kathreinberg.  | 40. Petzen. 6678'.                  | 45. schwarzer Gupf 5310'.        | 50. Raduha, n. Sulzbach 6489'.  | 55.                           | 60. Bela Peč.               | 65. Selenitza.            | 70. Ruine Finkenstenstein.    | 75. Storsitsch 5546' | 80. Jelouza.         | 84. Robina.            |
| 2. Geyerkogel 5413'                | 6. Ossiach.       | 11. Osterwitz.                | 16. Gallin.                 | 21. Tainach-&Frankenberg. | 26. Wernberg.    | 31. Roggenberg.       | 36. Rosegg.        | 41. Margarethen ob Weidisch.        | 46. Ferlach.                     | 51. Harlouz, s. Ferlach 5817'.  | 56. Facker-See.               | 61. Baba, ö. Loibl 6058'.   | 66. Ortatscha 6918'.      | 71. St. Tanzian.              | 76. Graischza.       | 81. Kleza.           | 85. Skernaterza. Vrh.  |
| 3. grosse Saualpe 6557'.           | 7. Ossiacher-See. | 12. Koralpe, Wolfsberg 6759'. | 17. Landskron.              | 22. Klagenfurt.           | 27. Velden.      | 32. Drauffluss.       | 37. Turiawald.     | 42. St. Ruprecht.                   | 47. Matzen, s. ö. Ferlach 5128'. | 52. Sechter od. Ferlacher Gupf. | 57. Koschutta, s. Zell 6618'. | 62. Sinacherberg.           | 67. Kotschna 6213'.       | 72. Kosjek.                   | 77. Krainberg.       | 82. deutsche Kirche. | 86. Spick.             |
| 4. Hl. Dreifaltigkeit b. St. Veit. | 8. Oswaldi-Berg.  | 13. Magdalenenberg 3331'.     | 18. Kristofberg.            | 23. Pörschach.            | 28. Augsdorf.    | 33. Föderlach.        | 38. Sattnitz.      | 43. kleine Obir.                    | 48. Ouschova, n. Sulzbach 6094'. | 53. Singer, 5010'.              | 58. Rinka.                    | 63. Latschach.              | 68. kleiner Mittagskogel. | 73. Stou, s. Feistritz 7064'. | 78. Voschza.         | (VIII. Alpe) 6814'.  | 87. Save-Thal (Krain). |
|                                    | 9. Obere Vellach. | 14. Ulrichsberg 3209'.        | 19. Maria-Saalerberg 2337'. | 24. Wörther-See.          | 29. Schiefeling. | 34. Keutschacher See. | 39. Bachergebirge. | 44. große Obir n. ö. Kappel, 6751'. | 49. Setitsche Vrh.               | 54. Weitzelsdorf.               | 59. Grintouz 8086'.           | 64. Matschacher Gupf 5321'. | 69. Gradschitza Berg.     | 74. Mittagskogel 6752'.       | 79. Dobrzhe Vrh.     | 83. Ukna Peč.        |                        |



4.

St. 5.

Osten  
St. 16.

St. 7.

St. 8.

Südost.  
St. 9.

St. 10.



- 1. Triglav 9036'
- 2. Rasur.
- 3. Kanjouz.
- 4. Prisnik.
- 5. Gebirge in der Trenta.
- 6. Moistroka.
- 7. Prinza.
- 8. Traunik.
- 9. Jeluz.
- 10. Mangert ö. Raibl, 8462'
- 11. Schöneck.
- 12. Priez el od. Pretherwand

- 13. Römerkopf od. Mittagskogel.
- 14. Schoberkopf.
- 15. Predilspitz.
- 16. Rombon in Cernale.
- 17. Seekopf.
- 18. Fünffingerspitz b. Raibl, 4140'

- 19. Creuth, Kirche & Dorf.
- 20. Thörl.
- 21. Geilitz od. Schlitzabach.

- 22. Geilitz od. Schlitzabach.
- 23. Untergreuth b. Tarvis.
- 24. Confinspitz.
- 25. Monte Canin.

- 26. Königsberg 6046'
- 27. Schwalbenkopf.
- 28. Wischberg 8421'

- 29. Himmelberg.
- 30. Hl. Berg-Spitz.
- 31. Luschariberg, s.w. Tarvis 5446'

- 32. Montaccio 8418'
- 33. Monte Timone 7530'
- 34. Mittagkofel, s. Malborgeth 6593'

- 35. Usez.
- 36. Lussnitzer-Spitz auch Gossadon.
- 37. Bredaberg.

- 38. Lipnik 6153'
- 39. Monte Cievali.
- 40. Monte Cleris.

- 41. Monte Schenon.
- 42. Zucco di Boca
- 43. Clerus.
- 44. Monte Senni
- 45. Ponteba Pass.



St. 10.

St. 11.

Süden.  
St. 12.

St. 13.

St. 14.

Südwest.  
St. 15.

St. 16.



- |   |   |  |   |  |   |  |   |   |   |   |   |  |  |   |   |   |
|---|---|--|---|--|---|--|---|---|---|---|---|--|--|---|---|---|
| nte Schenon.<br>co di Boca }<br>er us. }<br>nte Sernio }<br>nteba Pass. | 46. Berge im<br>47. Tagliamento-<br>48. Thale.<br>49. Schinouz, n. ö. Pontafel, 6308'<br>50. Terfadia 6119' | 1. Achomitzer Alpe, n. Saifnitz 5723' 7. Monte Cridola 8172'. b. Ampz.<br>2. Osternig, s. Vorderberg 6416' 8. Fiersine.<br>3. Germula.<br>4. Sağan.<br>5. Monte Veltri (b. Ampezzo.<br>6. Clapsavon 7782'. b. Ampezzo. | 12. Rosskofel.<br>13. Malcora.<br>14. Monte Trigial bei Riga-<br>15. Monte Chen } lato.<br>16. Gr. Zelon od. Kollinkofel, 9403'.<br>17. Hochwipfel 6903'. | 18. Kesselkopf.<br>19. Polinig 7358'.<br>20. Monte Peralba od. Hochweiss.<br>21. Zollnerhöhe 6092'.<br>22. Mauthner Alpe 5625'.<br>23. Plenge 7485'. | 24. Oetzthalferner.<br>25. Rattendorf.<br>26. Tröpelach.<br>27. Hermağon.<br>28. Presseggger See.<br>29. E. g. g. | 30. Mellweg.<br>31. Latschach.<br>32. Görttschach.<br>33. St. Stefan.<br>34. Vorderberg.<br>35. Gailfluss. | 36. Schimerberg 5520'.<br>37. in's Gitschthal.<br>38. Riegenkopf. 7500'.<br>39. Lumkopf.<br>40. Reiskofel 7472'.<br>41. Unholde 8460'.<br>42. Hochgall. | 43. Gradlitzten 6450'.<br>44. Lavantalpe.<br>45. Heilspitz.<br>46. Gr. Mosele.<br>47. Löffelspitz.<br>48. Scharnik 8888'. | 49. Sandfeldkofel, 9222'.<br>50. Dreierrenspitz.<br>51. Venediger.<br>52. Drauthal b. Greifenburg.<br>53. Tschökelnok 5976'.<br>54. Petzeck, 10368' Gletsch.<br>55. Kreutzek 8534'. | 56. Großglockner, 12000' Gletsch.<br>57. Landschus.<br>58. Johannesberg, 11500' Gletsch.<br>59. Striedenkopf 8400'.<br>60. Brenkogel.<br>61. Polinik 8797'.<br>62. Stoffberg 7014'. | 63. Saizkofel 7887'.<br>64. Wiesbachhorn Gletsch, 1018'.<br>65. Hochnarr 10309' Gletsch.<br>66. Stelkopf 9006'. | 67. Herzog Ernst.<br>68. böses Eck, n. Flattach 8964'.<br>69. Glocknerin.<br>70. Guldeck.<br>71. Wahleck.<br>72. Kampleck 7963'. | 73. Widerschwing 5171'.<br>74. Kovesnoch 5744'.<br>75. Schoberspitz 8119'.<br>76. Hühnersberg 8185'.<br>77. Sauleck 9746'.<br>78. Ankogel, 10290' Gletsch. | 79. Reiseck 9307'.<br>80. Hochalpenspitz, 10884' Gletscher.<br>81. in's Mollthal.<br>82. Lieseregg.<br>83. Golsernock.<br>84. Riednork 4840'. | 1. Markkaarspitz 8913'.<br>2. Dornbacher Alpe 7620'.<br>3. Hafnerspitz, n. Malta 9784' Gletscher.<br>4. Radspitz. | 5.<br>6.<br>7.<br>8.<br>9.<br>10.<br>11.<br>12.<br>13.<br>14.<br>15.<br>16.<br>17.<br>18.<br>19.<br>20.<br>21.<br>22.<br>23.<br>24.<br>25.<br>26.<br>27.<br>28.<br>29.<br>30.<br>31.<br>32.<br>33.<br>34.<br>35.<br>36.<br>37.<br>38.<br>39.<br>40.<br>41.<br>42.<br>43.<br>44.<br>45.<br>46.<br>47.<br>48.<br>49.<br>50.<br>51.<br>52.<br>53.<br>54.<br>55.<br>56.<br>57.<br>58.<br>59.<br>60.<br>61.<br>62.<br>63.<br>64.<br>65.<br>66.<br>67.<br>68.<br>69.<br>70.<br>71.<br>72.<br>73.<br>74.<br>75.<br>76.<br>77.<br>78.<br>79.<br>80.<br>81.<br>82.<br>83.<br>84. |
|---|---|--|---|--|---|--|---|---|---|---|---|--|--|---|---|---|

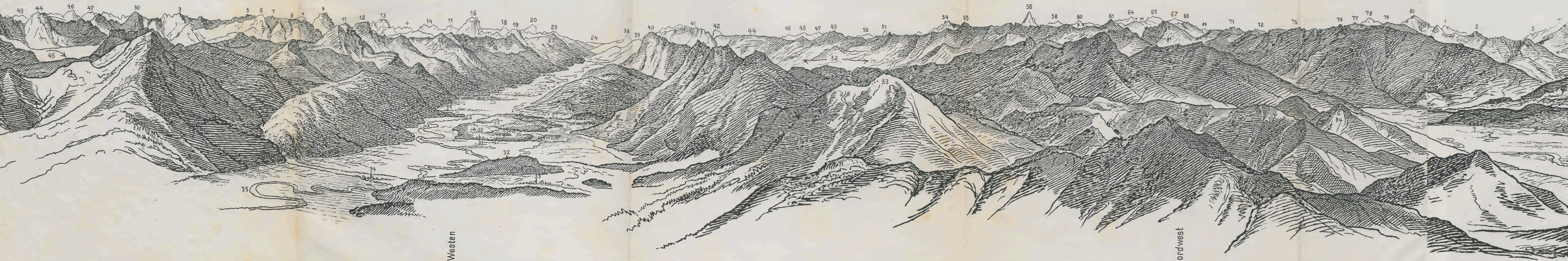

St. 17.

Westen  
St. 18.

St. 19.

St. 20.

Nordwest  
St. 21.

St. 22.



- |  |                    |                         |                          |                            |                          |                      |                       |                            |                      |                        |                      |                         |                                  |
|--|--------------------|-------------------------|--------------------------|----------------------------|--------------------------|----------------------|-----------------------|----------------------------|----------------------|------------------------|----------------------|-------------------------|----------------------------------|
| 1. Karspitz 8913'                      | 5. Someregg.       | 9. Drauffluss.          | 13. Melnick.             | 17. Obermillstatt.         | 21. Hochfeld 6874'       | 25. Hohe Zinken.     | 29. Hochgolling 9047' | 33. Gamariz.               | 37. Königstuhl 7375' | 41. Knallstein 8208'   | 45. Riesennock 7380' | 49. Wöllannock.         | 53. Kiefeleck 7296'              |
| 2. Schacher Alpe 7620'                 | 6. in's Maltathal. | 10. kl. Sonnblick.      | 14. Faschaunernock 8813' | 18. Millstätter Alpe 6600' | 22. Stehlick 6844'       | 26. Presenberg 7480' | 30. Rosenik 7699'     | 34. Hohe Wildstelle. 8676' | 38. Fresach.         | 42. Moschelitzen 7296' | 46. Käferhöhe.       | 50. Amberger Alpe 5780' | 54. Kребenzen, n. Friesach 5889' |
| 3. Karspitz, n. Malta 9784' Gletscher. | 7. Molzbüchl.      | 11. gr. Sonnblick 9571' | 15. Steinwanddeck 7891'  | 19. Kaarboden 7371'        | 23. Kalkspitz.           | 27. Pittererspitz.   | 31. Feistritz.        | 35. Griming 7422'          | 39. Klammnock 7357'  | 43. Verditz 5788'      | 47. Eisenhut 7721'   | 51. Bösenstein 7728'    | 55. Sirbitzkogel 7582'           |
| 4. Karspitz.                           | 8. Rothenthurm.    | 12. Minsfeldeck 8293'   | 16. Kareck 7002'         | 20. Matzelsdorf.           | 24. Scheichenspitz 8409' | 28. Dampspitz.       | 32. Hochstein.        | 36. Mirnock 6660'          | 40. Kircheleck.      | 44. Weisenstein.       | 48. Winterthalnock.  | 52. Griesstein.         | 56. Grilz.                       |

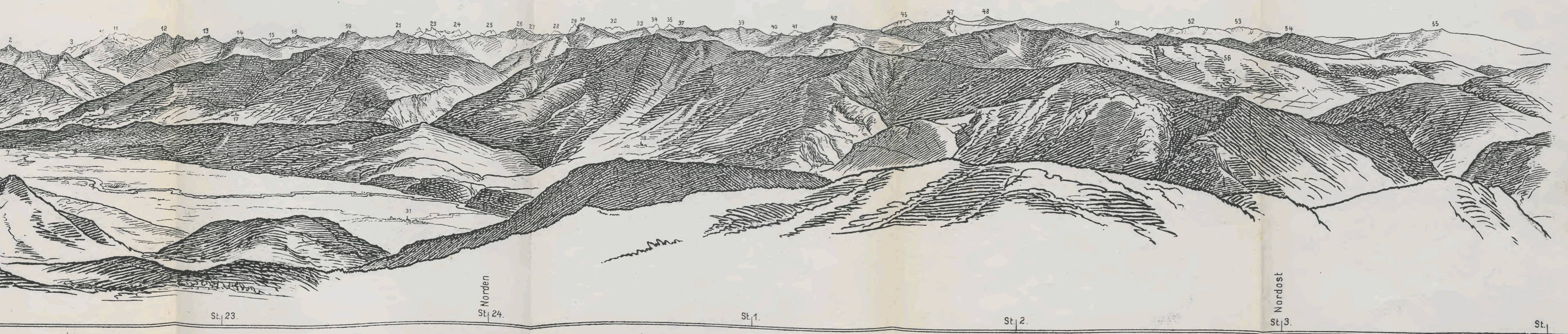





Bleiberg mit der Villacher Alpe, 6814 Fuss.



In **Joh. & Fried. Leon's** Buchhandlung in **Klagenfurt**  
ist ferner erschienen und zu haben:

**Reise- und Gebirgs-Karte von Kärnten.**

Entworfen und gezeichnet von J. J. Pauliny.

In Buchform schwarz. 3. Auflage. 50 kr. Colorirt 80 kr.

**Führer durch Kärnten.**

Ein Reisehandbuch für alle Freunde der Alpenwelt, der Sage  
und Geschichte des Volkslebens, des Alterthümlichen, der  
Industrie, Kunst und Wissenschaft.

Bearbeitet und herausgegeben von Josef Wagner und  
Dr. V. Hartmann.

Halbsteif gebunden fl. 1.

Mit einer Reise- und Gebirgskarte fl. 1.50 kr.

**Bilder aus Kärnten.**

1863-68 Nach der Natur gezeichnet von M. Pernhart.

21 Stahlstiche in Quart von der artist. Anstalt des öst. Lloyd  
à 10 kr. oder 9 Lieferungen mit beschreibendem Text à 40 kr.

**Kärntnerisches Idiotikon**

oder

**Wörterbuch des kärntnerischen Sprachdialektes.**

Herausgegeben von Ueberfelder.

8. broschirt 88 kr.

**Klagenfurt und seine Umgebungen.**

Ein Wegweiser für Fremde und Einheimische.

Malerisch dargestellt von Josef Wagner. 52 kr.

**Das Lavantthal im Herzogthume Kärnten.**

Historisch-malerisch dargestellt von Josef Wagner. 42 kr.

**Das Möllthal und der Grossglockner.**

Von Josef Wagner. 36 kr.