

ES III
15969

STUDIENBIBLIOTHEK KLAGENFURT

15969.

53. v. 42.

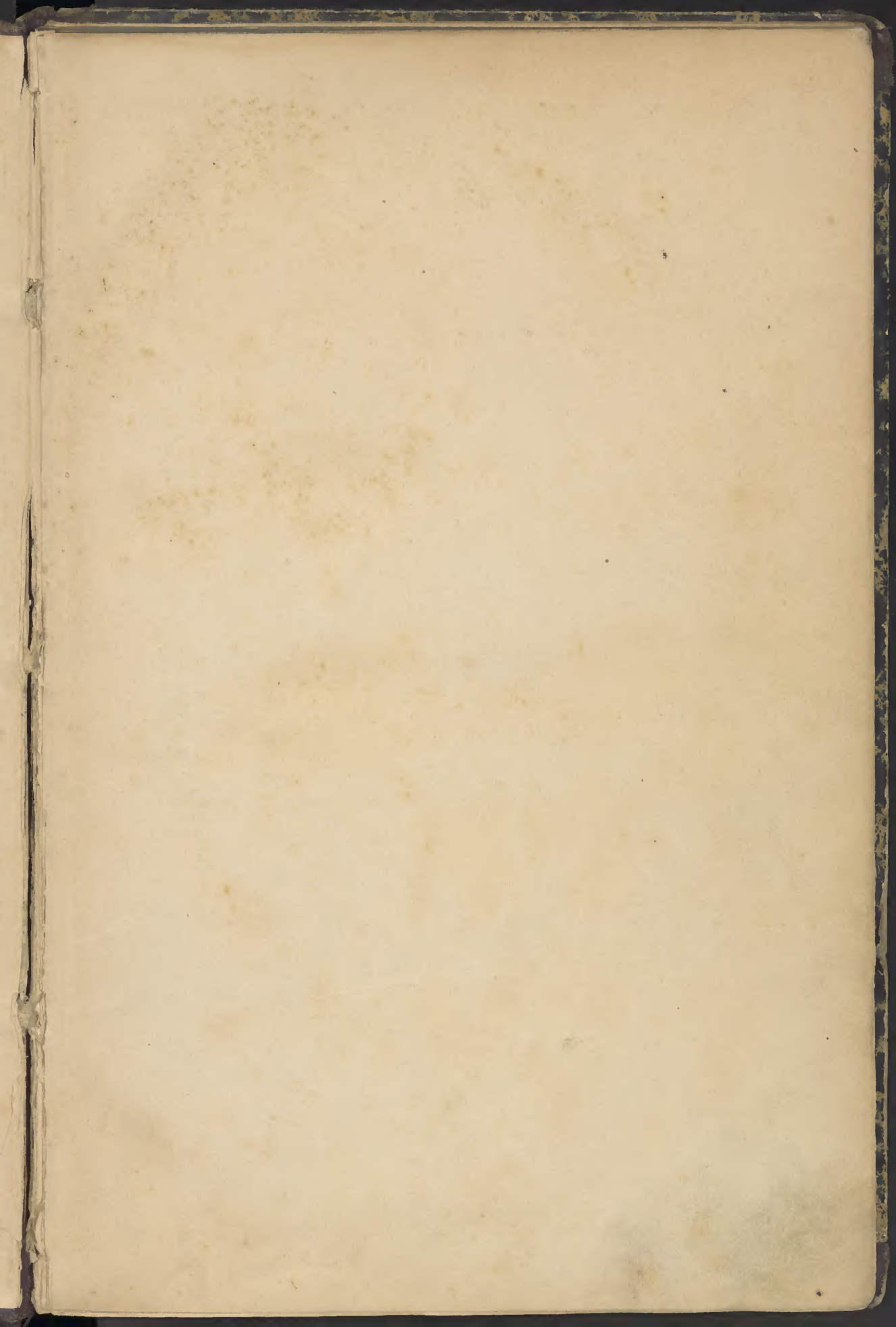

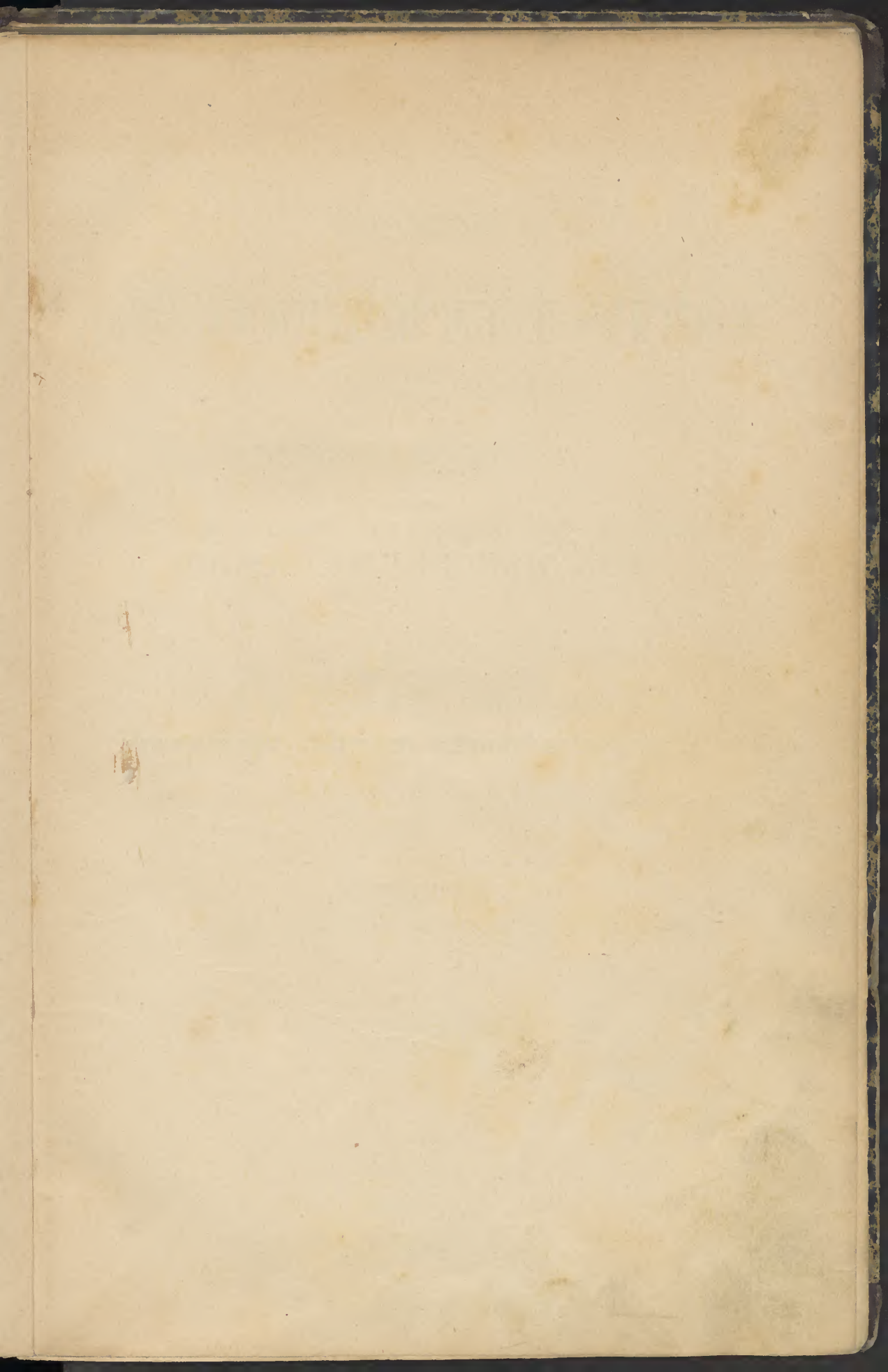

SPECIAL-
ORTS-REPERTORIEN

DER

IM OESTERREICHISCHEN REICHSRATHE

VERTRETENEN

KÖNIGREICHE UND LÄNDER.

HERAUSGEGEBEN

VON DER

K. K. STATISTISCHEN CENTRAL-COMMISSION.

V.

KÄRNTEN.

UB KLAGENFURT



+L67529405

ES I 15969

WIEN 1883.

ALFRED HÖLDER

K. K. HOF- UND UNIVERSITÄTS-BUCHHÄNDLER

I. ROTHENTHURMSTRASSE 15.

SPECIAL-
ORTS-REPERTORIUM
VON
KÄRNTEN.

HERAUSGEGEBEN

VON DER

K. K. STATISTISCHEN CENTRAL-COMMISSION.

OBŠIREN
IMENIK KRAJEV
NA ² ZA
KOROŠKO.

NA SVITLO DAN

PO

C. KR. STATISTIČNI CENTRALNI KOMISIJI.



WIEN 1883.

ALFRED HÖLDER

K. K. HOF- UND UNIVERSITÄTS-BUCHHÄNDLER

I. ROTHENTHURMSTRASSE 15.

ES I 159/69

Abkürzungen.

A. C.	Augsburger Confession.
alkath.	alkatholische.
Bist.	Bisthum.
Cur.	Curatie.
Cur. Ben.	Curat-Beneficium.
Dpfsch.	Dampfschiffahrt.
E.-H.	Einzelhaus.
Esb.	Eisenbahn.
Exp.	Expositur.
Gew.-Sch.	Gewerbe-Schule.
gr.-or.	griechisch-orientalische.
Gym.	Gymnasium.
H. C.	Helvetischer Confession.
Ldg.	Landgemeinde.
Lehrerb.-A.	Lehrerbildungs-Anstalt.
Lehrerinnenb.-A.	Lehrerinnenbildungs-Anstalt.
Lck.	Localkaplanei.
Milit.	Militär.
Ob.-Realsch.	Ober-Realschule.
P.	Post.
Pf.	Pfarre.
Sch.	Schule.
Tel.	Telegraf.
Theol. L.	Theologische Lehranstalt.
Vic.	Vicariat.
z. H.	zerstreute Häuser.

Okrajsanje.

akt. voj.	aktivno vojaštvo.
bgsł.	bogoslovnica.
dr. ob. š.	državno-obrtna-šola.
e. a. v.	evangeljsko-avgburškega
e. h. v.	evangeljsko-helveškega
eks.	ekspositura.
gim.	gimnazija.
g. vzh.	grško vzhodni.
iz. z. uč.	izobrazevaljišče za učiteljice.
k. o.	kmečka občina.
kpl.	kaplanija.
kur.	kuracija.
kur. b.	kuratska beneficija.
lj. š.	ljudska šola.
p.	pošta.
par.	parobrod.
p. h.	posamezna hiša.
r. h.	raztresene hiše.
rlk.	realka.
šk.	škofija.
st. k.	starokatoliški
t.	telegraf.
uč.	učiteljišče.
vik.	vikarijat.
žel.	železnica.
žup.	župnija.

KÄRNTEN (KOROŠKO).

Bezirke, Gemeinden, Ortschaften (Okraji, občine, kraji)	Häuser (Hise)	Anwesende Bevölkerung (Pričujoče prebivalstvo)						Umsapr Bevölk. domat	der einh. obč. jez. prebiv.)		
		männlich (moško)	weiblich (žensko)	Summe (skupaj)	Confession (po veri)						
					Kathol. (kato- ličani)	Protest. (prote- stanti)	Israelit. (izraeliti)			Audere (drugi)	Deutsche (nemški)
Klagenfurt, Stadt, Celovec, mesto.											
Klagenfurt, Stadt (Celovec, mesto)	803	9911	8836	18747	18322	310	94	21	17119	629	83
Bist., 2 Pf., 1 Exp., Theol. L.-Gymn., Realsch., Lehrer- und Lehrerinnenub.-A. 6 Sch. — P., Tel., Esh. Dpfisch. (šk., 2 žup., 1 eks., bgsl., gim., rk., uč. in iz. z. učice., 6 lj. š. — p., t., žel., par.)											
I. Bezirk (okraj)	95	963	1254	2217							
II. " "	117	1084	1248	2332							
III. " "	131	1049	1232	2281							
IV. " "	120	1531	1405	2936							
St. Veiter Vorstadt (predm. St. Vid)	100	984	1144	2128							
Viktringer Vorstadt (Ve- trinško predm.)	75	500	641	1141							
Villacher Vorstadt (Belaško predm.)	99	800	941	1741							
Völkermarkter Vorstadt (Velgovško predm.)	61	803	934	1737							
Spitalmühle, Spitalski mlin (Weiler, zaselje)	5	40	37	77							
Act. Militär (akt. voj.)		2157		2157							
Bezirks-Hauptmannschaft (Okrajno glavarstvo)											
Hermagor, (Sv. Mahor.											
Gerichts-Bezirk (Sod. okraj)											
Hermagor, Sv. Mahor.											
Egg, Berdo	219	707	896	1603	1594	9	.	.	80	1520	.
Braunitzen, Brovnica (Rotte, soseska)	3	15	8	23	22	1	.	.	5	18	.
Brugg, Na mosti (Dorf, vas)	12	46	53	99	99	99	.
Dellach, Dulach (Dorf, vas)	19	61	81	142	142	.	.	.	2	140	.
Egg, Berdo (Dorf, vas)	38	110	149	259	251	8	.	.	17	240	.
Pf. Sch. (žup., lj. š.)											
Eggforst, Dobrava (Weiler, zaselje)	2	8	6	14	14	.	.	.	14	.	.
Fritzendorf, Limarce (Dorf, vas)	11	42	48	90	90	90	.
Götzing, Ojstranka (Rotte, soseska)	5	20	18	38	38	.	.	.	2	35	.
Grafenau, Kozloz (Rotte, soseska)	3	8	9	17	17	17	.
Kreuth, Rut (Dorf, vas)	10	20	36	56	56	56	.
Latschach, Na Ločani (Dorf, vas)	13	40	58	98	98	98	.

Bezirke, Gemeinden, Ortschaften (Okraji, občine, kraji)	Häuser (Hiše)	Anwesende Bevölkerung (Pričujoče prebivalstvo)						Umgepr. der inh. Bevölk. (obč jez. domač. prebiv.)		
		männlich (moško)	weiblich (žensko)	Summe (skupaj)	Confession (po veri)			Deutsche (nemški)	Sloven. (slo- venski)	Andere (drugi)
					Kathol. (kato- likani)	Protest. (prote- stanti)	Israelit. (izraeliti)			
Luschau, Lužabje (Rotte, soseska)	3	9	7	16	16	.	.	16	.	.
Mellach, Mole (Dorf, vas)	10	29	35	64	64	.	.	.	64	.
Mellweg, Melbiče (Dorf, vas)	17	47	75	122	122	.	.	.	122	.
Cur., Sch. (kur., lj. s.)										
Micheldorf, Velikaves (Dorf, vas)	25	78	107	185	185	.	.	9	176	.
Nampolach, Napole (Dorf, vas)	8	39	37	76	76	.	.	.	76	.
Passriach, Pažrifačh (Dorf, vas)	21	72	90	162	162	.	.	.	162	.
Potschach, Počče (Dorf, vas)	16	54	61	115	115	.	.	15	100	.
Süssenberg, na Planje (Weiler, zaselje)	2	6	6	12	12	.	.	.	12	.
Toschehof (E.-H., p. h.)	1	3	12	15	15	.	.	.	15	.
Görttschach, Gorice	86	285	370	655	653	2	.	10	644	.
Förolach, Borole (Dorf, vas)	31	109	133	242	240	2	.	2	240	.
Görttschach, Gorice (Dorf, vas)	43	133	181	314	314	.	.	8	305	.
Pf., Sch. (žup., lj. s.)										
Schinzengraben, Senčnigraben (Weiler, zaselje)	6	21	24	45	45	.	.	.	45	.
Wittenig, Viterdea (Rotte, soseska)	6	22	32	54	54	.	.	.	54	.
Guggenberg	33	130	127	257	76	181	.	256	.	.
Aichleiten, Dobjameja (E.-H., p. h.)	1	6	5	11	.	11	.	11	.	.
Danz (Rotte, soseska)	3	16	14	30	.	30	.	30	.	.
Guggenberg (Dorf, vas)	12	41	41	82	45	37	.	81	.	.
Kreuth, Rut	17	67	67	134	31	103	.	134	.	.
Kleinbergl, Malagora (Rotte, soseska)	2	8	10	18
Kreuth, Rut (Dorf, vas)	15	59	57	116
Hermagor, Mahor, Sv.	92	339	370	709	662	47	.	690	.	.
Hermagor, Mahor, Sv. (Markt, trg)	90	328	358	686	640	46	.	667	.	.
Pf., Sch. — P., Tel. (žup., lj. s. — p., t.)										
Priessenegg, Neu-, auch Martinzen, Prižanek (E.-H., p. h.)	1	8	8	16	15	1	.	16	.	.
Thurnhof, Turn (E.-H., p. h.)	1	3	4	7	7	.	.	7	.	.
Lorenzen, St., im Gitsch- thal, Sv. Lorenc	102	350	384	734	593	141	.	733	.	.
Brunn, Studenc (Weiler, zaselje)	2	8	10	18	18	.	.	18	.	.
Jadersdorf, Jaderskaves (Dorf, vas)	27	85	86	171	105	66	.	171	.	.
Langwiesen (E.-H., p. h.)	1	4	3	7	.	7	.	7	.	.
Lassendorf, Vasjaves (Dorf, vas)	18	64	66	130	104	26	.	130	.	.
Lorenzen, St., Sv. Lorenc (Dorf, vas)	52	181	214	395	353	42	.	394	.	.
Cur., Sch. (kur., lj. s.)										
Wulzentratten, Velka- tratta (Weiler, zaselje)	2	8	5	13	13	.	.	13	.	.
Mitschig	108	391	338	729	526	203	.	661	32	5

Bezirke, Gemeinden, Ortschaften (Okraji, občine, kraji)	Häuser (hiše)	Anwesende Bevölkerung (Pričujoče prebivalstvo)						Umspr. der einh. Bevölk. (obč. jez. domač. prebiv.)				
		männlich (mosko)	weiblich (žensko)	Summe (skupaj)	Confession (po veri)					Deutsche (nemški)	Sloven. (slo- venski)	Andere (drugi)
					Kathol. (kato- ličani)	Protest. (prote- stanti)	Israelit. (izraeliti)	Andere (drugi)	Deutsche (nemški)			
Bergl, Mala gora (Weiler, zaselje)	4	15	15	30	30	.	.	.	30	.	.	
Kameritsch, Kamera (Dorf, vas)	17	57	48	105	43	62	.	.	104	.	.	
Kraschach, Kraže (Weiler, zaselje)	5	13	17	30	22	8	.	.	30	.	.	
Kühweg, Skovče	29	87	81	168	122	46	.	.	159	2	1	
Kühweg, Skovče, Dorf mit E.-H. (vas s p. h.) Ka- dutschen	25	74	66	140	
Kühwegboden (Weiler, zaselje)	2	8	13	21	
Sagbichl (Weiler, zaselje)	2	5	2	7	
Mitschig, Nibici (Dorf, vas)	9	25	22	47	37	10	.	.	44	3	.	
Cur., Sch. (kur., lj. š.)												
Möderndorf, Modrinja ves (Dorf, vas)	27	96	94	190	173	17	.	.	180	7	.	
Podlanig (Dorf, vas)	8	67	26	93	66	27	.	.	49	20	4	
Postran, Na Postrane (Dorf, vas)	9	31	35	66	33	33	.	.	65	.	.	
Möschach, Mežice	149	477	475	952	615	337	.	.	928	22	.	
Aigen (Weiler, zaselje)	3	5	8	13	4	9	.	.	13	.	.	
Forst, Dobraya na Ra- denca (Dorf, vas)	6	15	14	29	12	17	.	.	29	.	.	
Grünburg (Dorf, vas)	11	28	33	61	33	28	.	.	61	.	.	
Krass, Hras (E.-H., p. h.)	1	4	5	9	9	.	.	.	9	.	.	
Kreuth, Rut (Weiler, zaselje)	3	17	9	26	2	24	.	.	26	.	.	
Khünburg, Kinburg	8	13	15	28	27	1	.	.	23	5	.	
Khünburg, Kinburg (Rotte, soseska)	4	8	8	16	
Stohl (Rotte, soveska)	4	5	7	12	
Liesch, Lies (E.-H., p. h.)	1	5	4	9	.	9	.	.	9	.	.	
Möschach, Ober-, Mežice, Zgornja (Dorf, vas)	7	27	26	53	36	17	.	.	53	.	.	
Möschach, Unter-, Me- žice, Spodnja (Dorf, vas)	9	34	37	71	41	30	.	.	71	.	.	
Radnig, na Radencah (Dorf, vas)	25	84	83	167	84	83	.	.	167	.	.	
Vellach, Ober-, Zgornja Bela (Dorf, vas)	37	118	127	245	194	51	.	.	243	.	.	
Vellach, Unter-, Spodnja Bela	38	127	114	241	173	68	.	.	224	17	.	
Presseggen (Rotte, soveska)	35	114	99	213	
Vellach, Unter-, Spodnja Bela (Weiler, zaselje)	3	13	15	28	
Rattendorf, Ratendorf	69	220	229	449	138	311	.	.	441	.	.	
Jenig (Dorf, vas)	10	31	32	63	24	39	.	.	63	.	.	
Rattendorf, Ratendorf (Dorf, vas)	59	189	197	386	114	272	.	.	378	.	.	
Cur., Sch. (kur., lj. š.)												
Stefan, St., a. d. Gail	303	829	1123	1952	1951	1	.	.	50	1896	.	
Bach, Napotoec (Dorf, vas)	16	47	58	105	105	.	.	.	2	103	.	
Bichlhof, Na Bezenicah (E.-H., p. h.)	4	12	16	28	28	28	.	
Bodenhof, Na Bodnje (Dorf, vas)	9	27	19	46	46	.	.	.	12	34	.	
Dragantschach, Dra- ganče (Dorf, vas)	12	46	49	95	95	95	.	

Bezirke, Gemeinden, Ortschaften (Okraji, občine, kraji)	Häuser (Hise)	Anwesende Bevölkerung (Pričujoče prebivalstvo)						Ungspr. der einh. Bevölk. (obč. jez. domač. prebiv.)			
		männlich (mosko)	weiblich (žensko)	Summe (skupaj)	Confession (po veri)				Deutsche (nemški)	Sloven. (slo- venski)	Andere (drugi)
					Kathol. (kato- licani)	Protest. (prote- stanti)	Israelit. (izraeliti)	Andere (drugi)			
Edling, Kajžiče (Dorf, vas)	26	77	103	180	180	.	.	.	8	172	.
Hadersdorf, Hadre (Dorf, vas)	9	38	52	90	90	90	.
Karnitzen, Karnica (Dorf, vas)	9	23	39	62	62	62	.
Köstendorf, Gozdinjaves (Dorf, vas)	41	116	147	263	263	263	.
Latschach, Mala Ločani (Weiler, zaselje)	3	12	8	20	20	20	.
Matschiedl, Močile (Dorf, vas)	28	79	115	194	194	194	.
Nieselach, Nizale (Weiler, zaselje)	3	10	11	21	21	21	.
Paul, St. St. Pavi (Dorf, vas)	24	69	111	180	180	180	.
Cur., Sch. — P., Tel. (kur., lj. s. — p., t.)											
Pölland, Pölan (Dorf, vas)	13	22	19	41	41	.	.	.	1	40	.
Pörtschach, Poreče (Dorf, vas)	14	46	52	98	98	98	.
Schinzengraben, Seneni- graben (Weiler, zaselje)	5	18	18	36	36	36	.
Schmölzing, Smočica (Dorf, vas)	5	11	22	33	33	33	.
Schusawitsch, Sošavče (Dorf, vas)	16	50	73	123	123	.	.	.	2	121	.
Sch. — P. (lj. s. — p.)											
Stefan, St., a. d. Gail, Sv. Steben (Dorf, vas)	38	61	107	168	167	1	.	.	25	137	.
Pf. (žup.)											
Tratten, Na Plešičah (Dorf, vas)	25	65	104	169	169	169	.
Tröppolach, Dropole	76	222	245	467	305	162	.	.	464	.	.
Burgstall (E.-H., p. h.)	1	4	3	7	7	7	.
Oselizen (E.-H., p. h.)	1	2	1	3	3	3	.
Schlanitzen, Zlanica (Dorf, vas)	8	28	25	53	9	44	.	.	53	.	.
Schmidt, Na kovače (E.- H., p. h.)	1	6	3	9	.	9	.	.	9	.	.
Tröppolach, Dropole (Dorf, vas)	49	135	158	293	249	44	.	.	290	.	.
Pf., Sch. (žup., lj. s.)											
Watschig, Blače (Dorf, vas)	16	47	55	102	37	65	.	.	102	.	.
Sch. (lj. s.)											
Vorderberg, Blače (Dorf, vas)	89	306	363	669	669	.	.	.	1	665	.
Cur., Sch. (kur., lj. s.)											
Weidegg, Bajdek	38	132	122	254	169	85	.	.	254	.	.
Schimanberg, Simanska gora (Dorf, vas)	8	34	23	57	8	49	.	.	57	.	.
Tramun, Tramunje (Weiler, zaselje)	3	8	12	20	9	11	.	.	20	.	.
Weidegg, Bajdek (Dorf, vas)	27	90	87	177	152	25	.	.	177	.	.
Cur., Sch. (kur., lj. s.)											
Weissbriach, Visprije	106	346	383	729	117	612	.	.	726	.	.
Golz (E.-H., p. h.)	1	4	4	8	1	7	.	.	8	.	.
Gössering (Weiler, zaselje)	4	4	1	5	5	.	.	.	5	.	.
Leditz, Ledenica (E.-H., p. h.)	1	4	1	5	.	5	.	.	5	.	.

Bezirke, Gemeinden, Ortschaften (Okraji, občine, kraji)	Häuser (Hše)	Anwesende Bevölkerung (Pričujoče prebivalstvo)						Umspr. der einh. Bevölk. (obč. jez. domač. prebiv.)			
		männlich (mosko)	weiblich (žensko)	Summe (skupaj)	Confession (po veri)				Deutsche (nemški)	Sloven. (slo- venski)	Andere (drugi)
					Kathol. (kato- ličani)	Protest. (prote- stanti)	Israelit. (izraeliti)	Andere (drugi)			
Regitt (Rotte, soseska) . . .	3	11	13	24	.	24	.	24	.	.	
Weissbriach. Visprije (Dorf, vas)	97	323	364	687	111	576	.	684	.	.	
Pf., Sch. (Zup., lj. š.)											
Summe des Gerichts-Bezirk Hermagor (Svôta sod. okraja Sv. Mahor)	1470	4734	5425	10159	8068	2091	.	5294	4779	5	
Gerichts-Bezirk (Sod. okraj) Kötschach, Kotje.											
Dellach, Dole	180	591	584	1175	1057	118	.	1151	4	.	
Daniel, St., Sv. Danjel (Dorf, vas)	22	68	78	146	145	1	.	144	1	.	
Sch. (lj. š.)											
Dellach, Dole (Dorf, vas) Pf., Sch. (Zup., lj. š.)	81	255	255	510	500	10	.	507	2	.	
Goldberg (Dorf, vas) . . .	9	34	33	67	51	16	.	65	1	.	
Gurina (Rotte, soseska) . .	3	7	6	13	10	3	.	13	.	.	
Höfling (E.-H., p. h.) . . .	1	2	4	6	6	.	.	6	.	.	
Laifling (Dorf, vas)	29	77	79	156	114	42	.	151	.	.	
Monsel (Weiler, zaselje) . .	2	5	8	13	13	.	.	13	.	.	
Nölbling (Dorf, vas)	19	84	71	155	126	29	.	152	.	.	
Rüben (E.-H., p. h.)	1	1	1	2	2	.	.	2	.	.	
Siegelberg (Weiler, zaselje) Stollwitz (Dorf, vas)	2	9	8	17	.	17	.	17	.	.	
Wieserberg (Weiler, zaselje) Kirchbach, Cirkovice	8	39	34	73	73	.	.	64	.	.	
Wieserberg (Weiler, zaselje)	3	10	7	17	17	.	.	17	.	.	
Kirchbach, Cirkovice	107	343	365	708	435	273	.	676	.	.	
Döbernitzen, Ober- Zgorna Dobernica (Dorf, vas)	7	24	28	52	47	5	.	51	.	.	
Döbernitzen, Unter- Sp. Dobernica (Rotte, soseska)	5	18	15	33	2	31	.	31	.	.	
Hochwart (Rotte, soseska) . .	5	15	14	29	5	24	.	29	.	.	
Kirchbach, Cirkovice (Dorf, vas)	47	134	148	282	263	19	.	255	.	.	
Pf., Sch. — P., Tel. (Zup., lj. š. — p., t.)											
Staudachberg (Rotte, soses.)	3	14	8	22	4	18	.	22	.	.	
Stöfflerberg (Rotte, soseska)	5	19	19	38	23	15	.	37	.	.	
Tresdorf (Dorf, vas)	34	112	126	238	91	147	.	237	.	.	
Wassertheurerberg (E.- H., p. h.)	1	7	7	14	.	14	.	14	.	.	
Kötschach, Kotje	157	536	559	1095	1094	1	.	1077	.	.	
Buchach (Rotte, soseska) . .	3	10	10	20	20	.	.	19	.	.	
Dobra (Rotte, soseska) . . .	3	7	5	12	12	.	.	12	.	.	
Höfling (Dorf, vas)	6	26	18	44	44	.	.	44	.	.	
Kötschach, Kotje (Dorf, vas)	86	284	325	609	608	1	.	601	.	.	
Pf., Sch. — P., Tel. (Zup., lj. š. — p., t.)											
Kreuth, Rut	25	91	84	175	175	.	.	173	.	.	
Allmern (Weiler, zaselje) . .	4	12	13	25	
Kienzer (Weiler, zaselje) . .	6	28	20	48	
Kreuth, Rut, Dorf mit E.-H. (vas s. p. h.) Mooshof	5	11	12	23	
Sch. (lj. š.)											
Meierle (Rotte, soseska) . . .	3	9	11	20	
Mörtl (Rotte, soseska)	2	7	8	15	
Vorhögg (Rotte, soseska) . .	3	13	9	22	
Zojer (Rotte, soseska)	2	11	11	22	
Laas (Dorf, vas)	24	85	73	158	158	.	.	153	.	.	

Bezirke, Gemeinden, Ortschaften (Okraji, občine, kraji)	Häuser (Hise)	Anwesende Bevölkerung (Pričujoče prebivalstvo)					Confession (po veri)					Umgabr. der einh. Bevölk. (obč jez. dorač. prebiv.)	
		männlich (moško)	weiblich (žensko)	Summe (skupaj)						Deutsche (nemški)	Sloven. (slo- venski)	Andere (drugi)	
					Kathol. (kato- ličani)	Protest. (prote- stanti)	Israelit. (izraeliti)	Andere (drugi)	Deutsche (nemški)				Andere (drugi)
Lanz (Weiler, zaselje) . . .	2	3	5	8	8					8			
Mandorf (Rotte, sošeska) . . .	4	12	18	30	30					28			
Plonn . . .	4	18	21	39	39					39			
Bärnfeind (Rotte, sošeska) . . .	2	9	8	17									
Plonn (Rotte, sošeska) . . .	2	9	13	22									
Liesing, Lesje . . .	101	297	323	620	620					620			
Assing (Rotte, sošeska) . . .	4	11	14	25	25					25			
Durnthal (Rotte, sošeska) . . .	5	11	15	26	26					26			
Gail, Nieder-, Spodnji Gail . . .	6	23	31	54	54					54			
Gail, Nieder-, Spodnji Gail (Rotte, sošeska) . . .	2	11	12	23									
Hartler (Rotte, sošeska) . . .	4	12	19	31									
Gail, Ober-, Zgornji Gail . . .	18	48	75	123	123					123			
Gail, Ober-, Zgornji Gail (Dorf, vas) . . .	13	37	52	89									
Letten (Rotte, sošeska) . . .	5	11	23	34									
Klebas (Dorf, vas) . . .	21	59	52	111	111					111			
Ladstatt (Weiler, zaselje) . . .	2	8	7	15	15					15			
Liesing, Lesje ((Dorf, vas) Pr. Sch. (žup., lj. š.)) . . .	27	71	78	149	149					149			
Pallas (Rotte, sošeska) . . .	4	19	12	31	31					31			
Ring, Ober- (Rotte, sošeska) . . .	3	7	6	13	13					13			
Rüben (Weiler, zaselje) . . .	2	3	5	8	8					8			
Stabentheim (Weiler, zasel.) . . .	3	9	10	19	19					19			
Tschelttsch . . .	6	28	18	46	46					46			
Tschelttsch (Weiler, zaselje) . . .	4	19	12	31									
Tschelttsch, Ober- (Rotte, sos.) . . .	2	9	6	15									
Lorenzen, St., im Lessach- thale, Sv. Lorene . . .	89	215	248	463	463					461			
Frohn (Dorf, vas) . . .	7	21	19	40	40					40			
Lorenzen, St., i. L., Sv. Lorene (Dorf, vas) . . .	66	143	169	312	312					311			
Pr. Sch. (žup., lj. š.) . . .													
Wiesen (Dorf, vas) . . .	7	25	26	51	51					51			
Xaveriberg (Dorf, vas) . . .	9	26	34	60	60					59			
Luggau, Logu . . .	86	232	266	498	498					491			
Guggenberg . . .	7	15	26	41	41					41			
Eden (Rotte, sošeska) . . .	3	3	10	13									
Guggenberg (Rotte, sošeska) . . .	4	12	16	28									
Luggau, Logu (Dorf, vas) . . .	43	107	124	231	231					225			
Pr. Sch. — P. (žup., lj. š. — p.) . . .													
Moos, Blate (Rotte, sošeska) . . .	5	16	22	38	38					38			
Promegggen (Rotte, sošeska) . . .	4	10	16	26	26					26			
Rauth, Rute (Rotte, sošeska) . . .	5	21	16	37	37					36			
Sallach (Weiler, zaselje) . . .	2	8	9	17	17					17			
Sterzen (Dorf, vas) . . .	9	20	19	39	39					39			
Stoffanell (Dorf, vas) . . .	6	19	25	44	44					44			
Tiefenbach (Rotte, sošeska) . . .	5	16	9	25	25					25			
Mauten, Mavten . . .	322	1106	1134	2240	2239	1				2168	24		
Aigen (Rotte, sošeska) . . .	4	15	11	26	26					26			
Birnbaum (Dorf, vas) . . .	7	21	28	49	49					49			
Dolling (Weiler, zaselje) . . .	2	7	7	14	14					14			
Egg, Bardo (Rotte, sošeska) . . .	4	12	12	24	24					24			
Gentschach (Dorf, vas) . . .	6	24	21	45	45					45			
Gratzhof (Weiler, zaselje) . . .	2	10	9	19	19					19			
Jakob, St. (Dorf, vas) . . .	14	41	43	84	84					84			
Pr. Sch. (žup., lj. š.) . . .													
Kornat (Dorf, vas) . . .	15	50	54	104	104					103			
Cur., Sch. (kur., lj. š.) . . .													
Kosta (Weiler, zaselje) . . .	2	6	7	13	13					13			
Kreuzberg (Dorf, vas) . . .	6	20	26	46	46					41			

Bezirke, Gemeinden, Ortschaften (Okraji, občine, kraji)	Häuser (Hise)	Anwesende Bevölkerung (Pričujoče prebivalstvo)						Umspr. der einh. Bevölk. (obč. jez. domač. prebiv.)			
		männlich (moško)	weiblich (žensko)	Summe (skupaj)	Confession (po veri)				Deutsche (nemški)	Sloven. (slo- venski)	Andere (drugi)
					Kathol. (kato- ličani)	Protest. (prote- stanti)	Israelit. (izraeliti)	Andere (drugi)			
Krieghof (E.-H., p. h.)	1	4	5	9	9	.	.	.	9	.	.
Kronhof (Weiler, zaselje)	3	9	10	19	19	.	.	.	18	.	.
Mahlbach (E.-H., p. h.)	1	5	6	11	11	.	.	.	10	.	.
Mattling (Dorf, vas)	9	41	38	79	79	.	.	.	79	.	.
Mauten, Mauten (Markt, trg)	92	326	348	674	674	.	.	.	647	.	.
Pr., Sch. (žup., lj. š.)											
Nischwitz, Nischwitz (Rotte, soseska)	3	15	13	28	28	.	.	.	26	.	.
Nostra (Dorf, vas)	14	53	50	103	103	.	.	.	103	.	.
Passau (E.-H., p. h.)	1	3	5	8	8	.	.	.	8	.	.
Plöken (E.-H., p. h.)	1	3	2	5	4	1	.	.	4	.	.
Podlanig (Dorf, vas)	9	35	38	73	73	.	.	.	73	.	.
Sittmos (Rotte, soseska)	4	44	20	64	64	.	.	.	35	24	.
Strajach, Struje (Dorf, vas)	25	71	70	141	141	.	.	.	141	.	.
Tschiedl (Rotte, soseska)	4	7	16	23	23	.	.	.	23	.	.
Weidenburg (Dorf, vas)	14	38	41	79	79	.	.	.	78	.	.
Wetzmann (Weiler, zaselje)	3	8	13	21	21	.	.	.	19	.	.
Wodmaier (Dorf, vas)	6	26	26	52	52	.	.	.	52	.	.
Würda (Rotte, soseska)	2	5	7	12	12	.	.	.	12	.	.
Würmlach, Burmlje (Weiler, zaselje)	68	207	208	415	415	.	.	.	413	.	.
Pr., Sch. (žup., lj. š.)											
Reisach, Rajže	205	644	646	1290	958	332	.	.	1251	.	.
Bodenmühl (Weiler, zaselje)	2	3	5	8	.	8	.	.	8	.	.
Buchach, Ober-, Zgornji Buchach (Rotte, soseska)	3	10	13	23	9	14	.	.	23	.	.
Buchach, Unter-, Spodnji Buchach (Weiler, zaselje)	2	9	6	15	9	6	.	.	15	.	.
Forst. Dobrava (Rotte, so- seska)	4	24	13	37	37	.	.	.	37	.	.
Goderschach (Dorf, vas)	14	54	51	105	29	76	.	.	103	.	.
Sch. (lj. š.)											
Grafendorf, Gneža (Dorf, vas)	40	133	128	261	238	23	.	.	261	.	.
Pr., Sch. (žup., lj. š.)											
Grimnitz (Dorf, vas)	15	47	54	101	40	61	.	.	101	.	.
Gundersheim (Dorf, vas)	26	74	68	142	114	28	.	.	142	.	.
Sch. (lj. š.)											
Katlingberg (E.-H., p. h.)	1	3	3	6	6	.	.	.	6	.	.
Lenzhof (Weiler, zaselje)	2	8	7	15	9	6	.	.	15	.	.
Rauth, Rute (E.-H., p. h.)	1	1	.	1	1	.	.	.	1	.	.
Reisach, Rajže (Dorf, vas)	70	206	212	418	389	29	.	.	413	.	.
Pr., Sch. (žup., lj. š.)											
Schmalzgruben (Weiler, zaselje)	2	8	9	17	17	.	.	.	17	.	.
Stranig (Dorf, vas)	21	61	74	135	54	81	.	.	133	.	.
Exp. (exp.)											
Welzberg (Weiler, zaselje)	2	3	3	6	6	.	.	.	6	.	.
Summe des Gerichts-Bezirktes Kötschach (Svôta sod. okraja Kotje)	1247	3964	4125	8089	7364	725	.	.	7925	28	.
Recapitulation.											
Gerichts-Bezirke (Sod. okraji):											
Hermagor, Sv. Mahor	1470	4734	5425	10159	8068	2091	.	.	5294	4779	5
Kötschach, Kotje	1247	3964	4125	8089	7364	725	.	.	7925	28	.
Summe der Bez.-Hauptmsch. Hermagor (Svôta okr. glavarstva Sv. Mahor)	2717	8698	9550	18248	15432	2816	.	.	13219	4807	5

Bezirke, Gemeinden, Ortschaften (Okraji, občine, kraji)	Häuser (Hiše)	Anwesende Bevölkerung (Pričujoče prebivalstvo)							Umspr. der einh. Bevölk. (obč jez domač. prebiv.)				
		männlich (moško)	weiblich (žensko)	Summe (skupaj)	Confession (po veri)				Deutsche (nemški)	Sloven. (slo- venski)	Andere (drugi)		
					Kathol. (kato- ličani)	Protest. (prote- stanti)	Israelit. (izraeliti)	Andere (drugi)					
Bezirks-Hauptmannschaft (Okrajno glavarstvo) Klagenfurt, Celovec (Umgebung, okolica). Gerichts-Bezirk (Sod. okraj) Feldkirchen, Terg.													
Albek	230	675	724	1399	1283	116	.	.	1399
Albek, Alt-, Stari Albek (Rotte, soseska)	2	10	9	19	19	.	.	.	19
Albek, Neu-, Novi Albek (Rotte, soseska)	4	19	22	41	41	.	.	.	41
Albek, Obere Schattseite, Dorf mit E.-H. (vas s p. h.) Michenthal	13	28	33	61	61	.	.	.	61
Albek, Untere Schattseite, Dorf mit E.-H. (vas s p. h.) Oberdorf	11	39	49	88	88	.	.	.	88
Bachgriffen (Dorf, vas)	6	17	22	39	39	.	.	.	39
Bachsirnitz (Rotte, soseska)	3	4	8	12	5	7	.	.	12
Benesirnitz, Dorf m. E.-H. (vas s p. h.) St. Leonhard, (Bad) Sv. Lenart (toplice)	8	26	16	42	38	4	.	.	42
Dörfl, Ober-, Zgornji Dörfl (Rotte, soseska)	3	12	8	20	20	.	.	.	20
Dörfl, Unter-, Spodnji Dörfl (Dorf, vas)	12	26	32	58	52	6	.	.	58
Egarn (Rotte, soseska)	5	12	15	27	27	.	.	.	27
Egg, Mitter-, Berdo (Rotte, soseska)	4	11	16	27	27	.	.	.	27
Eggen, Ober-, Zgornji Eggen (Rotte, soseska)	3	8	13	21	21	.	.	.	21
Eggen, Unter-, Spodnji Eggen (Dorf, vas)	6	23	25	48	48	.	.	.	48
Griffen, Grebinj (Rotte, soseska)	3	9	6	15	15	.	.	.	15
Grillenberg Dorf, vas)	10	30	38	68	60	8	.	.	68
Hofern, Dorf mit E.-H. (vas s p. h.) Tratten, Trata	15	44	43	87	71	16	.	.	87
Holzern (Rotte, soseska)	3	14	16	30	19	11	.	.	30
Kalsberg (Dorf, vas)	14	41	50	91	91	.	.	.	91
Kogl (Rotte, soseska)	3	17	11	28	23	5	.	.	28
Lam, Lom (Dorf, vas)	9	16	19	35	34	1	.	.	35
Lessnitz (E.-H., p. h.)	1	2	1	3	3	.	.	.	3
Massanegg (Dorf, vas)	6	20	12	32	32	.	.	.	32
Piskowitz (Rotte, soseska)	5	15	18	33	31	2	.	.	33
Ruprecht, St. Sv. Rupert (Rotte, soseska)	4	10	8	18	15	3	.	.	18
Sirnitz, Sirnica (Dorf, vas) Pt., Sch. (Zup., lj. s.)	28	80	86	166	156	10	.	.	166
Sirnitz, Schattseite (senčna stran), Dorf mit E.-H. (vas s p. h.) Lotschg, Ločg	12	30	28	58	45	13	.	.	58
Sirnitz, Sonnseite (solnčna stran), Dorf mit E.-H. (vas s p. h.) Winkl, Kot	14	51	43	94	90	4	.	.	94

Bezirke, Gemeinden, Ortschaften (Okrajci, občine, kraji)	Häuser (hiše)	Anwesende Bevölkerung (Pričujoče prebivalstvo)					Umgspr. der einh. Bevölk. (obč. jez. domač. prebiv.)					
		männlich (moško)	weiblich (žensko)	Summe (skupaj)	Confession (po veri)					Deutsche (nemški)	Sloven. (slo- venski)	Andere (drugi)
					Kathol. (kato- ličani)	Protest. (prote- stanti)	Israelit. (izraeliti)	Andere (drugi)	Andere (drugi)			
Spitzwiesen (Dorf, vas)	7	19	27	46	46	46	.	.
Stron (Dorf, vas)	13	33	37	70	44	26	.	.	.	70	.	.
Wippa (Weiler, zaselje)	3	9	13	22	22	22	.	.
Feldkirchen, Terg	516	1849	1917	3766	3566	200	.	.	.	3666	.	.
Dietrichstein (Weiler, zaselje)	2	10	7	17	17	12	.	.
Dobra (Dorf, vas)	4	8	7	15	15	15	.	.
Elbling (Dorf, vas)	15	33	33	66	66	42	.	.
Feistritz, Bistrica (Dorf, vas)	12	47	39	86	69	17	.	.	.	74	.	.
Feldkirchen, Terg	184	845	856	1701	1632	69	.	.	.	1673	.	.
Altendorf, Stara vas (Rotte, sošeska)	5	16	22	38
Feldkirchen, Terg (Markt, terg)	176	818	814	1632
Pf. Sch. — P., Tel., Esh. (žup., lj. š. — p., t., žel.)												
Greifenthurn (Rotte, sošeska)	3	11	20	31
Förolach, Borle (Dorf, vas)	7	18	22	40	40	40	.	.
Glan (Dorf, vas)	15	34	30	64	64	64	.	.
Guttaring, Kotouče (Dorf, vas)	8	15	16	31	29	2	.	.	.	31	.	.
Haiden bei St. Ulrich, H. pri Sv. Urhu (Dorf, vas)	6	22	28	50	49	1	.	.	.	50	.	.
Haiden bei Waiern, H. pri Vajrah (Dorf, vas)	7	19	24	43	42	1	.	.	.	43	.	.
Hölzl (Rotte, sošeska)	4	14	16	30	29	1	.	.	.	30	.	.
Klausen (Weiler, zaselje)	3	9	12	21	17	4	.	.	.	21	.	.
Kofl	10	30	38	68	67	1	.	.	.	68	.	.
Kofl (Rotte, sošeska)	4	9	8	17
Lang (Rotte, sošeska)	6	21	30	51
Krahberg, Dorf mit E.-H. (vas s p. h.) Kattenherberg	17	40	39	79	70	9	.	.	.	79	.	.
Lehndorf (Dorf, vas)	11	31	34	65	64	1	.	.	.	65	.	.
Leinig (Dorf, vas)	6	29	32	61	60	1	.	.	.	61	.	.
Liebetig (Dorf, vas)	7	24	21	45	35	10	.	.	.	45	.	.
Metzing (Dorf, vas)	7	19	17	36	32	4	.	.	.	36	.	.
Pölling, Polanje (Dorf, vas)	3	10	11	21	21	21	.	.
Poitschach (Dorf, vas)	14	54	57	111	105	6	.	.	.	111	.	.
Powirtschach, Polirčah (Dorf, vas)	21	40	43	83	73	10	.	.	.	80	.	.
Praschig (Weiler, zaselje)	3	15	10	25	25	25	.	.
Rabensdorf (Dorf, vas)	16	72	70	142	139	3	.	.	.	141	.	.
Rain, Unter-, Na bregu (Dorf, vas)	6	42	30	72	64	8	.	.	.	67	.	.
Raunach (Dorf, vas)	7	16	14	30	30	30	.	.
Rennweg (Weiler, zaselje)	4	16	16	32	32	30	.	.
Rottendorf (Dorf, vas)	14	44	47	91	89	2	.	.	.	90	.	.
Ruprecht, St., Sv. Rupert (Dorf, vas)	16	44	52	96	96	85	.	.
Seitenberg (Dorf, vas)	9	21	25	46	38	8	.	.	.	46	.	.
Tschahitsch (Dorf, vas)	7	20	25	45	43	2	.	.	.	45	.	.
Tschwarzen, Čvarce	16	57	51	108	99	9	.	.	.	108	.	.
Radem (Weiler, zaselje)	4	21	18	39
Tschwarzen, Čvarce (Dorf, vas)	12	36	33	69
Ulrich, St., Sv. Urh (Dorf, vas)	21	74	75	149	149	149	.	.
Pf. Sch. (žup., lj. š.)												
Waiern, Vajre (Dorf, vas)	19	50	92	142	111	31	.	.	.	134	.	.
Weith (Dorf, vas)	15	27	28	55	55	55	.	.

Bazirke, Gemeinden, Ortschaften (Okraji, občine, kraji)	Häuser (Hise)	Anwesende Bevölkerung (Pričujoče prebivalstvo)						Umspr. der einh. Bevölk. (obč. je. domač. prebiv.)				
		männlich (moško)	weiblich (žensko)	Summe (skupaj)	Confession (po veri)			Deutsche (nemški)	Sloven. (slo- venski)	Andere (drugi)		
					Kathol. (kato- licani)	Protest. (prote- stanti)	Israelit. (izraeliti)				Andere (drugi)	
Glanegg	85	297	349	646	635	11	.	.	.	646	.	.
Deblach (Weiler, zaselje)	3	7	7	14	14	14	.	.
Friedlach (Dorf, vas)	17	59	76	135	131	4	.	.	.	135	.	.
Pf., Sch. (Zup., lj. š.)												
Glanegg (Dorf, vas)	10	26	25	51	51	51	.	.
P., Esb. (p., žel.)												
Glantscha (Dorf, vas)	7	36	40	76	76	76	.	.
Grintschach (Rotte, so- seska)	2	11	11	22	22	22	.	.
Kadöll (Dorf, vas)	12	32	53	85	85	85	.	.
Krabathen, Gravace, (Rotte, soleska)	5	30	24	54	54	54	.	.
Mauthbrucken (Rotte, so- seska)	4	6	10	16	16	16	.	.
Paindorf (Dorf, vas)	12	45	48	93	93	93	.	.
Rottendorf	9	30	37	67	61	6	.	.	.	67	.	.
Rottendorf (Dorf, vas)	7	27	36	63								
Tumpf (Rotte, soleska)	2	3	1	4								
Schwambach (Rotte, so- seska)	4	15	18	33	32	1	.	.	.	33	.	.
Himmelberg	587	1642	1727	3369	2480	889	.	.	.	3347	.	.
Boden, Ober-, Zgornji Boden (Dorf, vas)	27	91	84	175	157	18	.	.	.	175	.	.
Dragelsberg (Dorf, vas)	11	37	40	77	48	29	.	.	.	77	.	.
Draschen (Weiler, zaselje)	4	6	7	13	11	2	.	.	.	13	.	.
Eden (Weiler, zaselje)	5	13	12	25	22	3	.	.	.	25	.	.
Flatschach, Bläde (Dorf, vas)	11	29	44	73	70	3	.	.	.	73	.	.
Fressen (Rotte, soleska)	5	9	13	22	18	4	.	.	.	17	.	.
Glanz (Weiler, zaselje)	3	5	8	13	9	4	.	.	.	13	.	.
Gnesau, Knezava (Dorf, vas)	48	130	142	272	155	117	.	.	.	271	.	.
Pf., Sch. (Zup., lj. š.)												
Gnesau, Sonnseite, Kne- zava, solnčna stran (Dorf, vas)	28	83	90	173	110	63	.	.	.	173	.	.
Grilzberg (Rotte, soleska)	2	2	3	5	5	4	.	.
Grilzgraben (Dorf, vas)	10	29	33	62	40	22	.	.	.	62	.	.
Grintschach (Dorf, vas)	7	18	19	37	34	3	.	.	.	37	.	.
Gurk, Kerka (Dorf, vas)	26	76	80	156	83	73	.	.	.	156	.	.
Himmelberg (Dorf, vas)	52	243	204	447	410	37	.	.	.	444	.	.
Pf., Sch.—P (Zup., lj. s.—p.)												
Himmelberg, Sonnleiten (Dorf, vas)	6	17	23	40	37	3	.	.	.	40	.	.
Hohegg (Dorf, vas)	17	23	28	51	44	7	.	.	.	51	.	.
Kaidern (Dorf, vas)	7	26	16	42	36	6	.	.	.	42	.	.
Klatzenberg (Dorf, vas)	8	18	15	33	30	3	.	.	.	33	.	.
Kösting (Rotte, soleska)	4	10	9	19	18	1	.	.	.	19	.	.
Krass (Dorf, vas)	9	26	18	44	33	11	.	.	.	44	.	.
Lassen (E.-H., p. h.)	1	2	1	3	3	3	.	.
Linz (Weiler, zaselje)	3	8	7	15	12	3	.	.	.	15	.	.
Manessen (Dorf, vas)	9	22	20	42	42	42	.	.
Pichlern, Gorice (Dorf, vas)	14	52	55	107	97	10	.	.	.	107	.	.
Pojedl (Dorf, vas)	7	21	27	48	35	13	.	.	.	48	.	.
Sallach, Zadole (Dorf, vas)	6	13	17	30	21	9	.	.	.	30	.	.
Saurachberg, Zagore (Dorf, vas)	13	30	33	63	62	1	.	.	.	63	.	.
Schleichenfeld (Dorf, vas)	6	11	17	28	28	28	.	.
Schwaig (Dorf, vas)	6	11	14	25	25	25	.	.
Spitzenbiehl (Rotte, so- seska)	5	15	21	36	12	24	.	.	.	36	.	.

Bezirke, Gemeinden, Ortschaften (Okraji, občine, kraji)	Häuser (hiše)	Anwesende Bevölkerung (Prižujoče prebivalstvo)						Umsor. der einh. Bevölk. (obč. jez. domač. prebiv.)			
		männlich (moske)	weiblich (žensko)	Summe (skupaj)	Confession (po veri)				Deutsche (nemški)	Sloven. (slo- venski)	Andere (drugt)
					Kathol. (kato- ličani)	Protest. (prote- stanti)	Israelit. (izraeliti)	Andere (drugt)			
Teuchen, Tajhen	123	296	300	596	309	287			597		
Scheiben (Dorf, vas)	16	26	25	51							
Teuchen, Tajhen (Dorf, vas)	9	22	25	47							
Teuchen, Ausser- (Dorf, vas)	56	130	141	271							
Pf. (žup.)											
Teuchen, Inner- (Dorf, vas)	30	89	84	173							
Cur. (kur.)											
Winkl. Ober-, Sverhnikot (Dorf, vas)	12	29	25	54							
Tiebl (Dorf, vas)	23	55	66	121	79	42			121		
Tiffnerwinkl (Dorf, vas)	13	31	40	71	68	3			71		
Tobitsch (Dorf, vas)	7	17	24	41	41				41		
Tschriet (Dorf, vas)	3	6	8	14	14				14		
Weisenbach, Bela (Dorf, vas)	9	21	24	45	21	24			45		
Werschling (Dorf, vas)	13	44	51	95	91	4			95		
Winklern (Rotte, sošeska)	5	19	13	32	24	8			32		
Wöleh (Dorf, vas)	19	43	63	106	66	40			103		
Zedlitzberg, Cedliegora (Dorf, vas)	12	34	38	72	60	12			72		
Sch. (l. ž.)											
Maria Feicht, Maria v smerečju	58	204	246	450	450				445		
Bach, Na potoče	6	33	29	62	62				62		
Bach, Na potoče, Dorf mit E.-H. (vas s p. h.) Schieda	3	20	17	37							
Wolfa (Weiler, zaselje)	3	13	12	25							
Flatschach, Blače (Dorf, vas)	6	14	39	53	53				53		
Gandolf, St., Sv. Gandolf (Rotte, sošeska)	5	15	17	32	32				32		
Pf. (žup.)											
Glanegg (Weiler, zaselje)	2	4	6	10	10				10		
Göschelsberg, Dorf mit E.-H. (vas s p. h.) Wern- hof	10	52	43	95	95				95		
Maria Feicht, Maria v smerečju (Dorf, vas)	18	58	68	126	126				126		
Sch. (l. ž.)											
Maria Feicht, Maria v smerečju (Gegend, oko- lica)	4	19	24	43	43				43		
Metschach (Rotte, sošeska)	4	4	8	12	12				7		
Poltnig (Weiler, zaselje)	2	4	9	13	13				13		
Schwambach (E.-H., p. h.)	1	1	3	4	4				4		
Reichenau, Rajhenav	425	1199	1266	2465	2073	392			2444		
Bergl, Mala gora (Dorf, vas)	25	58	59	117	98	19			117		
Blass (Dorf, vas)	7	23	23	46	27	19			46		
Eben (Dorf, vas)	10	24	19	43	36	7			43		
Vic. (vik.)											
Görzberg (Dorf, vas)	17	31	29	60	49	11			60		
Görzwinkl (Dorf, vas)	22	41	47	88	43	45			88		
Haidenbach (Dorf, vas)	13	38	39	77	49	28			76		
Koflach, Hinter-, Zadnji K. (Dorf, vas)	9	27	31	58	58				58		
Koflach, Vorder-, Spred- nji K. (Dorf, vas)	23	56	70	126	94	32			126		
Lassen (Dorf, vas)	8	22	32	54	47	7			54		
Lorenzen, St., Sv. Lorene (Dorf, vas)	13	30	30	60	60				60		
Pf., Sch. (žup., l. ž.)											
Lorenzenberg (Dorf, vas)	12	42	48	90	89	1			90		

Bezirke, Gemeinden, Ortschaften (Okraji, občine, kraji)	Häuser (Hiše)	Anwesende Bevölkerung (Pričujoče prebivalstvo)					Confession (po veri)				Umspr. der einh. Bevölk. (obč. jez. domač. prebiv.)			
		männlich (moško)	weiblich (žensko)	Summe (skupaj)	Confession (po veri)				Deutsche (nemški)	Sloven. (slo- venski)	Andere (drugi)	Deutsche (nemški)	Sloven. (slo- venski)	Andere (drugi)
					Kathol. (kato- ličani)	Protest. (prote- stanti)	Israelit. (izraeliti)	Andere (drugi)						
Maitratten (Dorf, vas) . . .	23	69	73	142	120	22	.	.	.	131	.	.		
Margarethen, St. Sv. Marjeta (Dorf, vas) . . .	11	27	33	60	59	1	.	.	.	60	.	.		
Pr. (žup.)														
Mitterdorf (Dorf, vas) . . .	9	18	27	45	42	3	.	.	.	45	.	.		
Mitteregg (Dorf, vas) . . .	8	16	12	28	17	11	.	.	.	28	.	.		
Patergassen (Dorf, vas) . . .	19	48	71	119	85	34	.	.	.	111	.	.		
Reichenau, Ebene, Raj- henav ravnina (Dorf, vas)	39	143	146	289	270	19	.	.	.	289	.	.		
Pr. (žup.)														
Reichenau, Winkl. Raj- henav v kotu (Dorf, vas)	43	148	142	290	290	289	.	.		
Sauregggen (Dorf, vas) . . .	15	57	54	111	103	8	.	.	.	111	.	.		
Schuss (Dorf, vas)	13	45	42	87	87	87	.	.		
Seebach, Jesernica (Dorf, vas)	9	28	33	61	59	2	.	.	.	61	.	.		
Vorwald (Dorf, vas)	23	63	60	123	93	30	.	.	.	123	.	.		
Wiederschwing (Dorf, vas) . . .	13	37	43	80	60	20	.	.	.	80	.	.		
Wiedweg, Vidve (Dorf, vas) . . .	11	42	35	77	56	27	.	.	.	77	.	.		
Zedlitzdorf (Dorf, vas)	30	66	68	134	88	46	.	.	.	134	.	.		
Cur., Sch. (kur., lj. ž.)														
Sittich, Sitje	89	331	331	662	655	7	.	.	.	662	.	.		
Aich, Dob (Weiler, zaselje)	3	11	10	21	21	21	.	.		
Bösenlaken (Rotte, soseska)	3	5	10	15	15	15	.	.		
Fasching, Fašing (Rotte, soseska)	4	19	21	40	39	1	.	.	.	40	.	.		
Glan (Dorf, vas)	12	48	46	94	90	4	.	.	.	94	.	.		
Hart, Hrast (Dorf, vas)	6	19	19	38	38	38	.	.		
Kallitsch (Rotte, soseska)	5	23	18	41	41	41	.	.		
Laboisen (Rotte, soseska) . . .	3	10	7	17	17	17	.	.		
Maltschach, Malčapa (Dorf, vas)	7	28	21	49	49	49	.	.		
Markstein (Rotte, soseska)	4	15	12	27	27	27	.	.		
Martin, St. (Dorf, vas)	12	46	48	94	94	94	.	.		
Sch. (lj. ž.)														
Mattersdorf (Dorf, vas)	7	32	32	64	63	1	.	.	.	64	.	.		
Niederdorf, Dolnjaves (Dorf, vas)	8	28	33	61	61	61	.	.		
Persching (Dorf, vas)	6	14	23	37	37	37	.	.		
Sittich (Dorf, vas)	8	31	26	57	56	1	.	.	.	57	.	.		
Zingelsberg (E.-H., p. h.)	1	2	5	7	7	7	.	.		
Steierberg, Stajerberg	272	668	682	1350	1285	65	.	.	.	1341	.	.		
Dölnitz (Rotte, soseska)	5	9	9	18	17	1	.	.	.	18	.	.		
Edern (Dorf, vas)	6	15	12	27	27	27	.	.		
Edling, Kajžiče (Rotte, so- seska)	5	16	19	35	31	4	.	.	.	35	.	.		
Felfern (Rotte, soseska)	5	4	4	8	8	8	.	.		
Fuchsgruben	11	29	27	56	48	8	.	.	.	56	.	.		
Dreilach, Drövlje (Weiler, zaselje)	2	5	8	13										
Fuchsgruben (Rotte, soseska)	4	10	11	21										
Graggl (Rotte, soseska)	5	14	8	22										
Glabegg (Rotte, soseska)	4	5	6	11	11	11	.	.		
Goggau (Dorf, vas)	14	41	41	82	82	73	.	.		
Graben (Dorf, vas)	13	31	29	60	59	1	.	.	.	59	.	.		
Hart, Hrast (Dorf, vas)	14	21	28	49	45	4	.	.	.	49	.	.		
Jeinitz (Weiler, zaselje)	2	6	6	12	11	1	.	.	.	12	.	.		
Kerschdorf (Dorf, vas)	18	37	47	84	82	2	.	.	.	84	.	.		
Köttern (Dorf, vas)	9	25	17	42	42	42	.	.		
Krassnitz (Rotte, soseska)	4	11	8	19	19	19	.	.		

Bezirke, Gemeinden, Ortschaften (Okrajci, občine, kraji)	Häuser (Hiše)	Anwesende Bevölkerung (Pričujoče prebivalstvo)				Confession (po veri)						Umg. spr. der einh. Bevölk. (obč. jez. domač. prebiv.)			
		männlich (moško)	weiblich (žensko)	Summe (skupaj)							Deutsche (nemški)	Sloven. (slo- venski)	Andere (drugi)		
					Kathol. (kato- ličani)	Protest. (prote- stanti)	Israelit. (izraeliti)	Andere (drugi)	Deutsche (nemški)	Sloven. (slo- venski)				Andere (drugi)	
Ossiachberg, Ozojegora (Dorf, vas)	23	51	51	102	57	45						102			
Ostriach (Dorf, vas)	21	62	68	130	130							130			
Pernegg (Dorf, vas) Pf. (žup.)	9	28	29	57	57							57			
Pfaffendorf (Weiler, zaselje)	3	13	13	26	26							26			
Pichl (Rotte, soveska)	6	25	29	54	54							29			
Pollenitz (Rotte, soveska)	4	15	18	33	33							17			
Prägrad (Dorf, vas)	12	51	58	109	109							109			
Purgdt, Puegrad (Rotte, soveska)	3	9	8	17	5	12						17			
Rappitsch (Dorf, vas)	13	30	45	75	74	1						75			
Regin (Weiler, zaselje)	4	5	9	14	14							14			
Sonberg (Rotte, soveska)	5	20	22	42	42							42			
Steindorf (Dorf, vas)	39	95	111	206	194	12						206			
Stiegl (Dorf, vas)	10	29	41	70	53	17						70			
Stoglietz (Dorf, vas)	9	24	27	51	50	1						51			
Tauern (Dorf, vas)	8	17	15	32	31	1						32			
Tauern, Ober-, Zgornji (Rotte, soveska)	3	9	9	18	18							18			
Tiffen (Dorf, vas) Pf., Sch. (žup., lj. š.)	26	108	98	206	196	10						206			
Tramwitschig (Dorf, vas)	13	33	40	73	65	8						67			
Tratten (Rotte, soveska) Cur. (kur.)	5	11	12	23	14	9						23			
Tscherneitsch (Rotte, so- veska)	6	12	12	24	24							24			
Tschöran (Dorf, vas)	24	75	80	155	76	79						154			
Untenberg, Schattseite (Dorf, vas) Pf. (žup.)	12	35	46	81	81							77			
Untenberg, Sonnseite (Dorf, vas)	15	53	49	102	86	16						102			
Urban, St., am See (Wei- ler, zaselje)	4	16	18	34	32	2						34			
Winkl am Ossiachberg (Dorf, vas)	16	49	56	105	29	76						105			
Tauchendorf, Tavhendorf	54	177	187	364	364							364			
Bessendorf (Rotte, soveska)	4	17	13	30	30							30			
Grammilaeh (Dorf, vas)	7	25	27	52	52							52			
Haidach (Dorf, vas)	11	23	25	48	48							48			
Kulm (Weiler, zaselje)	2	14	8	22	22							22			
Leonhard, St., Sv. Lenart. Dorf mit E.-H. (vas s p. h.) Guta	8	12	15	27	27							27			
Mauer (Dorf, vas)	7	17	24	41	41							41			
Meschkowitz (Weiler, za- selje)	2	10	14	24	24							24			
Tauchendorf (Dorf, vas)	13	59	61	120	120							120			
Urban, St.	170	616	609	1225	1214	11						1225			
Agstorf (Dorf, vas)	17	61	67	128	128							128			
Agstorf, Gegend, Okolica (Dorf, vas)	10	27	36	63	59	4						63			
Bach, Potok (Dorf, vas)	7	34	27	61	61							61			
Eggen (Rotte, soveska)	3	18	11	29	29							29			
Gall, Ober-, Zgornji G. (Rotte, soveska)	4	21	18	39	39							39			
Gall, Unter-, Spodnji G. (E.-H., p. h.)	1	6	4	10	10							10			
Gassmai (Dorf, vas)	6	21	23	44	44							44			
Göschl (Rotte, soveska)	5	23	16	39	39							39			
Gradenegg (Weiler, zaselje)	2	5	6	11	11							11			

Bezirke, Gemeinden, Ortschaften (Okraji, občine, kraji)	Häuser (hiše)	Anwesende Bevölkerung (Pričujoče prebivalstvo)					Umspr. der einh. Bevölk. (obč. jez. domač. prebiv.)					
		männlich (moško)	weiblich (žensko)	Summe (skupaj)	Confession (po veri)					Deutsche (nemški)	Sloven. (slo- venski)	Andere (drugi)
					Kathol. (kato- ličani)	Protest. (prote- stanti)	Israelit. (izraeliti)	Andere (drugi)	Deutsche (nemški)			
Grai (Dorf, vas)	8	26	31	57	57	.	.	.	57	.	.	
Hafenberg (Dorf, vas)	9	25	25	50	47	3	.	.	50	.	.	
Oberdorf (Dorf, vas)	19	61	69	130	100	.	.	.	130	.	.	
Paul, St. (Rotte, soveska)	4	13	11	24	24	.	.	.	24	.	.	
Reggen (Dorf, vas)	20	51	57	108	105	3	.	.	108	.	.	
Retschitz	10	39	40	79	79	.	.	.	79	.	.	
Buch (Weiler, zaselje)	2	12	10	22	
Retschitz (Dorf, vas)	6	22	24	46	
Wrist (Weiler, zaselje)	2	5	6	11	
Rittolach (Weiler, zaselje)	3	8	8	16	16	.	.	.	16	.	.	
Stattenberg (Dorf, vas)	9	32	36	68	68	.	.	.	68	.	.	
Trenk (Dorf, vas)	8	19	27	46	45	1	.	.	46	.	.	
Tumpf (Rotte, soveska)	5	12	14	26	26	.	.	.	26	.	.	
Urban, St. (Weiler, zaselje)	2	14	10	21	24	.	.	.	24	.	.	
Pf. (žup.)	
Urban, St., -Bach (Rotte, soveska)	5	17	19	36	36	.	.	.	36	.	.	
Sch. (lj. s.)	
Zirkitz, Cirkica (Dorf, vas)	8	54	32	86	86	.	.	.	86	.	.	
Zwattendorf (Rotte, soveska)	5	29	22	51	51	.	.	.	51	.	.	
Veit, St., Klein-, Mali Sv. Vid	98	315	360	675	672	3	.	.	675	.	.	
Albern (Rotte, soveska)	4	20	22	42	42	.	.	.	42	.	.	
Briefeldorf (Dorf, vas)	10	33	40	73	73	.	.	.	73	.	.	
Farcha (E.-H., p. h.)	1	7	4	11	11	.	.	.	11	.	.	
Glan	18	49	51	100	100	.	.	.	100	.	.	
Glan (Dorf, vas)	10	29	29	58	
Glan, Ober-, Zgornji (Dorf, vas)	8	20	22	42	
Gradisch, Gradiz (Dorf, vas)	8	19	29	48	45	.	.	.	48	.	.	
Ingelsdorf ((Dorf, vas)	13	39	42	81	81	.	.	.	81	.	.	
Kreuth (Rotte, soveska)	4	12	14	26	26	.	.	.	26	.	.	
Mieheldorf, Velikaves (Rotte, soveska)	4	16	13	29	29	.	.	.	29	.	.	
Nassweg (Dorf, vas)	8	30	26	56	56	.	.	.	56	.	.	
Radweg (Dorf, vas)	14	47	66	113	113	.	.	.	113	.	.	
Pf., Sch. (žup., lj. s.)	
Veit, St., Klein-, Mali Sv. Vid (Dorf, vas)	14	43	53	96	96	.	.	.	96	.	.	
Pf. (žup.)	
Summe des Gerichts-Bezirks Feldkirchen (Svôta sod. okraja Terg)	3124	9700	10206	19906	17837	2069	.	.	19684	.	.	
Gerichts-Bezirk (Sod. okraj) Ferlach, Borovlje.												
Feistritz, Bistrica	184	763	813	1576	1576	.	.	.	36	1528	.	
Bärnthäl, Zaverham	18	58	49	107	107	107	.	
Cur. (kur.)	
Bärnthäl, Ober-, Zgornji Zaverham (Dorf, vas)	8	25	17	42	
Bärnthäl, Unter-, Spodnji Zaverham (Dorf, vas)	10	33	32	65	
Feistritz, Bistrica	71	322	331	653	653	.	.	.	36	606	.	
Feistritz, Bistrica (Dorf, vas)	45	220	228	448	
Sch. — P. (lj. s. — p.)	
Feistritz, Unter-, Spodnja Bistrica (Dorf, vas)	9	37	33	70	
Pollana (Dorf, vas)	6	24	27	51	

Bezirke, Gemeinden, Ortschaften (Okraji, občine, kraji)	Häuser (Hiše)	Anwesende Bevölkerung (Pričujoče prebivalstvo)						Umspp. der einh. Bevölk. (obč. jez. domač. prebiv.)			
		männlich (moško)	weiblich (žensko)	Summe (skupaj)	Confession (po veri)				Deutsche (nemški)	Sloven. (slo- venski)	Andere (drugi)
					Kathol. (kato- ličani)	Protest. (prote- stanti)	Israelit. (izraeliti)	Andere (drugi)			
Glainach, Glinje (Dorf, vas)	18	60	60	120	120	120	.
Pr. (žup.)											
Glainach, Unter-, Veseca (Rotte, soseska)	5	18	23	41	41	39	.
Sch. (J. S.)											
Lak, Loka (Dorf, vas)	10	36	43	79	79	79	.
Otrouza, Otrovea (Dorf, vas)	14	40	44	84	84	84	.
Ressnig, Rezenca (Dorf, vas)	21	79	87	166	166	161	.
Saidolach, Zadole (Dorf, vas)	21	77	89	166	166	166	.
Tratten, Tratta (Dorf, vas)	13	48	43	91	91	91	.
Waidisch, Bajtise (E.-H., p. h.)	1	3	3	6	6	6	.
Loibl, Unter-, Podljubel	295	1052	1106	2158	2149	9	.	.	65	2088	.
Bergen, Unter-, Podgora (Dorf, vas)	34	119	147	266	266	.	.	.	1	264	.
✓ Bleiberg, Windisch-, Slov. Blajberg	77	288	255	543	535	8	.	.	12	531	.
Bleiberg, Blajberg, Dorf mit E.-H. Sapotniza (vas s p. h.) Sapotnico	47	186	159	345							
Pr. (žup.)											
Bodenthal, Boden (Dorf, vas)	20	74	68	142							
Strugern, Strugerjen (Dorf, vas)	10	28	28	56							
Dornach, Tarnje, Dorf mit E.-H. (vas s p. h.) Mejnjak	12	24	33	57	57	57	.
Görtschach, Gorice (Dorf, vas)	11	45	54	99	99	99	.
Kirschentheur, Kosen-tavr (Dorf, vas)	29	113	142	255	255	.	.	.	12	243	.
Laiplach, Lipje (Dorf, vas)	6	16	21	37	37	37	.
Loibelthal, Ljubelj Brodih (Dorf, vas)	42	159	165	324	324	324	.
Cur. (kur.)											
Loibl, Unter-, Podljubel (Dorf, vas)	34	145	131	276	275	1	.	.	19	253	.
Cur. (kur.)											
Singerberg, Žingarea (Rotte, soseska)	4	4	8	12	12	12	.
Strau, Struga (Dorf, vas)	22	68	76	144	144	.	.	.	18	126	.
Wabniak, Wabnjak (Weiler, zaselje)	2	8	4	12	12	12	.
Windisch-Kappel, Slov. Kapla (Dorf, vas)	22	63	70	133	133	.	.	.	3	130	.
Pr., Sch. (žup., J. S.)											
Weitzelsdorf, Svetnaves	135	440	488	928	928	922	.
Babniak, Wabnjak (Rotte, soseska)	4	15	12	27	27	27	.
Gansdorf, Sv. Janž (Dorf, vas)	31	93	102	195	195	195	.
Cur. (kur.)											
Hundsdorf, Psinjaves (Dorf, vas)	44	145	163	308	308	302	.
Rabenberg, Vrajnice, Dorf mit E.-H. (vas s p. h.) Seigerberg	11	37	33	70	70	70	.

Bezirke, Gemeinden, Ortschaften (Okraji, občine, kraji)	Häuser (Hiše)	Anwesende Bevölkerung (Pričujoče prebivalstvo)						Umspr. der einh. Bevölk. (obč jez. domač. prebiv.)			
		männlich (moško)	weiblich (žensko)	Summe (skupaj)	Confession (po veri)				Deutsche (nemški)	Sloven. (slo- venski)	Andere (drugi)
					Kathol. (kato- licani)	Protest. (prote- stanti)	Israelit. (izraeliti)	Andere (drugi)			
Weitzelsdorf, Svetna- ves (Dorf, vas)	45	150	178	328	328	.	.	.	328	.	
Zell, Sele	122	526	501	1027	1027	.	.	.	1027	.	
Homölitseh, Homelice (Dorf, vas)	9	35	35	70	70	.	.	.	70	.	
Zell am Freibach, Sele na Frajbaei (Dorf, vas)	14	74	74	148	148	.	.	.	148	.	
Zell an der Schaida, Sele na Saidi (Dorf, vas)	15	68	63	131	131	.	.	.	131	.	
Zell bei der Kirche, Sele per Fari (Dorf, vas)	41	144	133	277	277	.	.	.	277	.	
Zell im Mitterwinkl Sele v srednamkoti (Dorf, vas)	25	122	116	238	238	.	.	.	238	.	
Zell im Oberwinkl, Sele v zgornamkoti (Dorf, vas)	18	83	80	163	163	.	.	.	163	.	
Summe des Gerichts-Bezirkes Feriach (Svôta sod. okraja Borovlje)	1301	4953	5077	10030	10016	14	.	.	835	9151	
Gerichts-Bezirk (Sod. okraj) Klagenfurt, Celovec (Umgebung, okolica).											
Annabichl, Annabihl	151	623	734	1357	1356	1	.	.	1237	112	
Annabichl, Annabihl (Dorf, vas)	8	24	37	61	61	.	.	.	55	6	
Atschalas, Otčelaz (Rotte, soseska)	4	12	11	23	23	.	.	.	19	4	
Drassendorf, Drasjaves (Dorf, vas)	6	19	20	39	39	.	.	.	30	9	
Ehrenthal, Erental (Dorf, vas)	19	67	64	131	131	.	.	.	129	2	
Feschnig, Važenše (Dorf, vas)	14	55	45	100	99	1	.	.	91	9	
Georgen, St., Sv. Jurri (Dorf, vas)	21	54	66	120	120	.	.	.	117	3	
Gornitschach, Gorinčice (Rotte, sošeska)	4	19	21	40	40	.	.	.	40	.	
Goritschitzen, Ober- Zgornja Goričica (Dorf, vas)	11	23	39	62	62	.	.	.	59	3	
Goritschitzen, Unter- Spodnja Goričica (Dorf, vas)	23	212	279	491	491	.	.	.	483	.	
Judendorf, Zeduškaves (Dorf, vas)	6	14	21	35	35	.	.	.	27	8	
Marolla, Marola (Rotte, soseska)	5	24	26	50	50	.	.	.	40	10	
Nessendorf, Na Risovče (Rotte, sošeska)	4	13	14	27	27	.	.	.	23	4	
Terndorf, Tärnaves (Dorf, vas)	12	43	44	87	87	.	.	.	60	27	
Tessendorf, Tesnaves (Dorf, vas)	14	44	47	91	91	.	.	.	64	27	
Ebenthal, Zrele	192	569	654	1223	1222	1	.	.	455	767	
Aich, Dobje (Dorf, vas)	8	28	24	52	52	.	.	.	52	.	

Bezirke, Gemeinden, Ortschaften (Okraji, občine, kraji)	Häuser (Hise)	Anwesende Bevölkerung (Pričujoče prebivalstvo)				Umgspr der einh. Bevölk. (obč. jez. domać. prebiv.)						
		männlich (moško)	weiblich (žensko)	Summe (skupaj)	Confession (po veri)							
					Kathol. (kato- ličani)	Protest. (prote- stanti)	Israelit. (izraeliti)	Andere (drug)	Deutsche (nemški)	Sloven. (slo- venski)	Andere (drug)	
Ebenthal, Žrele (Dorf, vas) Sch. — P., Exp. (lj. š. — p., eks.)	37	110	130	240	239	1	.	.	.	59	181	.
Gradnitz, Gradnica (Dorf, vas)	18	52	66	118	118	1	117	.
Gurnitz, Podkarnoz . . . Gurnitz, Podkarnoz (Dorf, vas)	13 10	44 34	52 40	96 74	96	99	57	.
Pf., Sch. (žup., lj. š.) Raut, Rute (Rotte, soseska)	3	10	12	22
Mieger, Migarje (E.-H., p. h.)	1	3	3	6	6	6	.
Niederdorf, Deljaves (Dorf, vas)	22	64	85	149	149	149	.	.
Pfaffendorf, <u>Hovjaves</u> (Dorf, vas)	11	25	29	54	54	2	52	.
Priedl, Priedle (Dorf, vas)	9	28	29	57	57	4	52	.
Radsberg, Radize (Rotte, soseska)	4	17	12	29	29	2	27	.
Pf. (žup.) Rain, Na bregi (Dorf, vas)	6	19	14	33	33	10	23	.
Reichersdorf, <u>Yiharja- ves</u> (Dorf, vas)	17	45	51	96	96	6	90	.
Spitzach, <u>Na spičah</u> (Rotte, soseska)	4	7	9	16	16	16	.
Zell, <u>Seli</u> (Dorf, vas)	27	83	107	190	190	56	134	.
Zetterei, Ceteraja (Dorf, vas)	15	44	43	87	87	75	12	.
Grafenstein, Grabstenj . . .	268	946	1135	2081	2079	2	.	.	.	91	1981	.
Aich, Dobje (Dorf, vas)	10	35	40	75	75	3	72	.
Althofen, Staridvor (Dorf, vas)	13	52	41	93	93	1	92	.
Dolina (E.-H., p. h.)	1	3	1	4	4	4	.
Fischern, Ober-, Ribcei (Dorf, vas)	6	26	23	49	49	8	41	.
Fischern, Unter-, Ribnica (Rotte, soseska)	5	15	26	41	41	41	.
Froschendorf, <u>Žabice</u> (Dorf, vas)	13	51	55	106	106	6	100	.
Grafenstein, Grabstenj (Dorf, vas)	50	139	190	329	328	1	.	.	.	43	286	.
Pf., Sch. — P. (žup., lj. š. — p.) Gumisch, Humliže (Dorf, vas)	8	45	42	87	87	5	82	.
Haidach, Na Vrezah (Dorf, vas)	8	27	29	56	56	56	.
Inzmanusdorf, auch Mün- zendorf, Inemanaves (Rotte, soseska)	5	17	26	43	43	43	.
Lind, Lipje (Dorf, vas)	7	29	50	79	79	79	.
Pakein, Pokin	9	26	30	56	56	55	.
Hum, Pod Humam (Dorf, vas)	6	9	16	25
Pakein, Pokin (Rotte, so- seska)	3	17	14	31
Peter, St., Sv. Peter (Dorf, vas)	13	43	59	102	102	5	90	.
Pf. (žup.) Pirk, Drazjaves (Dorf, vas)	15	50	58	108	108	108	.
Rain, Na bregi (Rotte, soseska)	5	28	20	48	47	1	.	.	.	9	33	.
Replach, Replje (Rotte, soseska)	5	25	33	58	58	58	.

Bezirke, Gemeinden, Ortschaften (Okraji, občine, kraji)	Häuser (hiše)	Anwesende Bevölkerung (Pričujoče prebivalstvo)						Umspr. der einh. Bevölk. (obč. jez. domač. prebiv.)			
		männlich moško)	weiblich (žensko)	Summe (skupaj)	Confession (po veri)			Deutsche (nemški)	Sloven. (slo- venski)	Andere (drugi)	
					Kathol. (kato- ličani)	Protest. (prote- stanti)	Israelit. (izraeliti)				Andere (drugi)
Sand, Brod (Dorf, vas)	7	18	16	34	34				7	27	
Schulterndorf, UStarce (Dorf, vas)	9	31	37	68	68					68	
Tainacherfeld, Tinsko polje (Dorf, vas)	8	22	36	58	58					58	
Thon, Jadovec (Dorf, vas)	15	57	72	129	129					129	
Truttendorf, Sepee (Dorf, vas)	28	87	108	195	195					195	
Venedig, Klein-, Male Benetke (Weiler, zaselje)	2	9	13	22	22					22	
Werda, Bärda (Rotte, so- seska)	5	27	33	60	60					60	
Wölfnitz, Volosea Golo- vica (Dorf, vas)	7	23	29	52	52			3		49	
Wuchel, Ober-, Zg. Buhla (Dorf, vas)	6	24	28	52	52					52	
Wuchel, Unter-, Sp. Buhla (Rotte, soleska)	4	18	14	32	32					32	
Zapfendorf, Malečape (Rotte, soleska)	4	19	26	45	45				1	44	
Hörtendorf, Trdnjaves	95	319	366	685	684	1			607	73	
Aich, Dobje (Rotte, soleska)	3	9	7	16	16				16		
Blasendorf, Blažja ves (Dorf, vas)	7	16	17	33	33				28	5	
Farchern, Barolje (Rotte, soleska)	7	23	30	53	53				39	13	
Gottesbühl, Na Gužah (Dorf, vas)	7	21	27	48	48				44	4	
Guttendorf, Hutnaves (Dorf, vas)	8	56	66	122	122				106	13	
Haidach, Na Vrežah (Rotte, soleska)	4	12	11	23	23				23		
Hörtendorf, Trdnjaves (Dorf, vas)	21	59	75	134	134				127	7	
Sch. (lj. š.)											
Jakob, St., Sv. Jakob (Dorf, vas)	7	12	14	26	26				22	4	
Cur., Sch. (kur., lj. š.)											
Limmersdorf, Limerja- ves (Dorf, vas)	11	33	45	78	78				69	9	
Nessendorf, Na Risavče (Rotte, soleska)	3	19	15	34	34				27	7	
Pichlern, Gorice (Rotte, soleska)	2	16	10	26	26				24	1	
Pokeritsch, Pokerska (Dorf, vas)	10	28	36	64	64				54	10	
Witternitz, Rotte m. E.-H. Krastowitz (soleska s p. h. Hrastovca)	5	15	13	28	27	1			28		
Keutschach, Hodiče	251	799	839	1638	1637	1			58	1578	
Anna, St. (Rotte, soleska)	4	12	16	28	28					28	
Cur. Ben. (kur. b.)											
Dobein, Dobejnina (Dorf, vas)	11	34	33	67	67					67	
Dobeinitz, Dobejnica (Dorf, vas)	11	28	33	61	61					61	
Höflein, Dvorce (Dorf, vas)	9	29	35	64	64					64	
Höhe, Visoka (Dorf, vas)	11	45	38	83	83					83	
Keutschach, Hodiče (Dorf, vas)	15	34	41	75	74	1			13	60	
Pf., Sch. — P. (žup., lj. š. — p.)											

Orešovec

Bezirke, Gemeinden, Ortschaften (Okraji, občine, kraji)	Häuser (hiše)	Anwesende Bevölkerung (Pričujoče prebivalstvo)						Umsapr. der einh. Bevölk. (obč. jez. domač. prebiv.)			
		männlich (moško)	weiblich (žensko)	Summe (skupaj)	Confession (po veri)				Deutsche (nemški)	Sloven. (slo- venski)	Andere (drugi)
					Kathol. (kato- ličani)	Protest. (prote- stant)	Israelit. (izraeliti)	Andere (drugi)			
Leisbach, Lesve (Dorf, vas)	12	48	38	86	86	.	.	.	2	84	.
Linden, Pôd lipo (Dorf, vas)	11	35	40	75	75	75	.
Margarethen, St., Sv. Mar- jeta (Dorf, vas) Sch. (lj. s.)	9	23	27	50	50	50	.
Maria Loretto, Nagorici (Rotte, soseska) Cur. Ben. — Dpfsch. (kur. b. — par.)	4	12	10	22	22	.	.	.	22	.	.
Maria Wörth, Otok (Dorf, vas)	9	32	30	62	62	.	.	.	3	59	.
Nikolai, St., Sv. Miklavž (Rotte, soseska) Sch. (lj. s.)	4	18	17	35	35	.	.	.	6	29	.
Pertitschach, Pertiče (Dorf, vas)	10	28	29	57	57	57	.
Plaschischen, Plaziše (Dorf, vas)	14	49	55	104	104	.	.	.	9	95	.
Plescherken, Plešerka (Dorf, vas)	23	85	88	173	173	173	.
Raunach, Rüt (Dorf, vas)	7	30	30	60	60	60	.
Rauth, Rute (Dorf, vas)	19	52	51	103	103	103	.
Reauz, Reavz (Dorf, vas)	20	67	68	135	135	135	.
Reifnitz, Ribnica (Dorf, vas) Dpfsch. (par.)	22	66	82	148	148	.	.	.	2	146	.
Schaliesnitz, Zaluznica (Rotte, soseska)	4	19	17	36	36	36	.
Sekirn, Sekira (Dorf, vas) Dpfsch. (par.)	22	53	61	114	114	.	.	.	1	113	.
Köttmannsdorf, Kotmar- ves	195	618	729	1347	1346	1	.	.	63	1284	.
Aich, Home (Dorf, vas)	6	14	26	40	40	40	.
Gaisach, Gežava (Rotte, soseska)	4	5	14	19	19	19	.
Gandolf, St., Sv. Kan- dolf (Dorf, vas)	6	34	40	74	74	.	.	.	2	72	.
Göriach, Gorje (Dorf, vas)	8	25	39	64	64	64	.
Hollenburg, Humberg (Weiler, zaselje)	2	14	13	27	27	.	.	.	8	19	.
Köttmannsdorf, Kotmar- ves (Dorf, vas) Pf., Sch. (žup., lj. s.)	48	141	177	318	318	.	.	.	15	303	.
Lambichl, Ivovlah (Dorf, vas)	9	23	25	48	48	.	.	.	12	36	.
Margarethen, St., Sv. Mar- jeta (Dorf, vas)	10	31	33	64	64	64	.
Mostitz, Mostič (Dorf, vas)	6	18	25	43	43	43	.
Plöschenberg, Pleše- noyce (Dorf, vas)	9	38	39	77	77	.	.	.	5	72	.
Prelebl, Preble (Dorf, vas)	10	46	42	88	88	88	.
Rotsehitzen, Rpičič (Dorf, vas)	8	19	29	48	48	.	.	.	1	47	.
Schlossberg, Unter, Pfri- most (Dorf, vas)	10	18	24	42	42	.	.	.	2	40	.
Schwandn, Zvojnina (Dorf, vas)	7	11	24	35	35	35	.
Trabesing, Trabesnje (Dorf, vas)	7	18	23	41	41	41	.
Tretram, Madtretram (Dorf, vas)	6	24	20	44	43	1	.	.	4	40	.

Bezirke, Gemeinden, Ortschaften (Okraji, občine, kraji)	Häuser (Hise)	Anwesende Bevölkerung (Pričujoče prebivalstvo)						Umspr. der einh. Bevölk. (obč. jez. domač. prebiv.)			
		männlich (mosko)	weiblich (žensko)	Summe (skupaj)	Confession (po veri)				Deutsche (nemški)	Sloven. (slo- venski)	Andere (drugi)
					Kathol. (kato- ličani)	Protest. (prote- stanti)	Israelit. (izraeliti)	Andere (drugi)			
Tschachoritsch, Čahorče (Dorf, vas)	14	46	50	96	96	.	.	.	6	90	.
Tschresthal, Črezdol (Dorf, vas)	10	34	33	67	67	67	.
Wegscheid, Razpotje (Weiler, zaselje)	3	12	10	22	22	.	.	.	6	16	.
Wurdach, Vrdih (Dorf, vas)	12	47	43	90	90	.	.	.	2	88	.
Krumpendorf, Krivaverba	115	333	353	686	686	.	.	.	457	226	.
Drassing, Dražinca	11	33	34	67	67	.	.	.	47	20	.
Brenndorf, Gorezjaves (Rotte, soseska)	5	20	19	39
Drassing, Dražinca (Dorf, vas)	6	13	15	28
Freienthorn (Dorf, vas)	15	37	47	84	84	.	.	.	73	9	.
Görtschach, Goriče (Dorf, vas)	8	19	22	41	41	.	.	.	39	2	.
Gurlitsch, Kutnort (Dorf, vas)	10	39	34	73	73	.	.	.	63	10	.
Hornstein, Kurlice (Rotte, soseska)	3	6	5	11	11	.	.	.	7	4	.
Krumpendorf, Kriva- verba (Dorf, vas)	18	50	46	96	96	.	.	.	81	14	.
Sch. — P., Esb., Dpfsch. (H. s. — p., zel., par.)											
Leinsdorf	17	59	54	113	113	.	.	.	25	88	.
Leinsdorf (Dorf, vas)	12	40	39	79
Pričica (Rotte, sojeska)	5	19	15	34
Nussberg (Dorf, vas)	6	21	26	47	47	.	.	.	39	8	.
Pirk, Breza	10	22	37	59	59	.	.	.	14	45	.
Pirk, Breza (Rotte, sojeska)	4	12	19	31
Ruppa (Dorf, vas)	6	10	18	28
Primus, St., Sv. Primuš (E.-H., p. h.)	1	4	5	9	9	.	.	.	9	.	.
Srallach, Žale (Dorf, vas)	12	29	33	62	62	.	.	.	37	25	.
Tultschnig, Čajnce (Rotte, soseska)	4	14	10	24	24	.	.	.	23	1	.
Sch. (H. s.)											
Lendorf, Dhorše	110	378	432	810	809	1	.	.	766	44	.
Dellach, Dole (Weiler, za- selje)	2	9	7	16	16	.	.	.	16	.	.
Esb. (zel.)											
Falkenberg, Verhovje (Weiler, zaselje)	3	7	5	12	12	.	.	.	12	.	.
Goritschitzen, Gorice (Weiler, zaselje)	3	6	11	17	17	.	.	.	17	.	.
Görtschach, Goričica (Dorf, vas)	6	11	15	26	26	.	.	.	26	.	.
Halleg, Halek (Weiler, za- selje)	4	5	7	12	12	.	.	.	12	.	.
Lendorf, Dhorše (Dorf, vas)	17	62	74	136	135	1	.	.	130	6	.
Esb. (zel.)											
Magerëgg, Magerek (Dorf, vas)	12	45	54	99	99	.	.	.	82	17	.
Poppichl, Podpole (E.- H., p. h.)	1	7	9	16	16	.	.	.	16	.	.
Seltenheim, Žalem (Dorf, vas)	10	25	43	68	68	.	.	.	65	3	.
Simislau, Zimislav (Wei- ler, zaselje)	2	8	6	14	14	.	.	.	14	.	.
Tretinig, Traticce (Rotte, soseska)	5	27	24	51	51	.	.	.	50	1	.

Bezirke, Gemeinden, Ortschaften (Okraji, občine, kraji)	Häuser (Hiše)	Anwesende Bevölkerung (Pričujoče prebivalstvo)							Umspr. der einh. Bevölk. (obč. jez. prebiv.)		
		männlich (moško)	weiblich (žensko)	Summe (skupaj)	Confession (po veri)				Deutsche (nemški)	Sloven. (slo- venski)	Andere (drugi)
					Kathol. (kato- ličani)	Protest. (prote- stanti)	Israelit. (izraeliti)	Andere (drugi)			
Meilsberg, Na Hovzah (E.-H., p. h.)	1	5	4	9	9				8	1	
Meiselberg (E.-H., p. h.)	1	10	5	15	15				15		
Michael, St., am Zollfeld. Sv. Mihel (Dorf, vas) Pf. (žup.)	13	32	42	74	74				73	1	
Möderndorf, Modrinjaves (Dorf, vas)	10	25	28	53	53				53		
Pflugern, Rotte mit E.-H. (soseska s p. h.) Stadthof	3	17	15	32	32				32		
Poppichl, Podpole (Rotte, soseska)	4	18	19	37	37				37		
Pörtschach am Berg, Po- reče (Dorf, vas) Cur., Sch. (kur., lj. š.)	12	30	40	70	70				69	1	
Possau, Posov (Dorf, vas)	12	32	37	69	69				67	2	
Ratzendorf, Ragaves (Dorf, vas)	11	34	42	76	76				76		
Rosendorf, Rožendorf (Rotte, soseska)	5	14	15	29	29				29		
Rotheis, Za Pucah (Rotte, soseska)	4	8	16	24	24				22	2	
Sagrad, Zagrad (Rotte, soseska)	3	13	12	25	25				25		
Stegendorf, Stegnaves (E.-H., p. h.)	1	5	5	10	10				10		
Stuttern, Störpiče (Rotte, soseska)	4	24	17	41	41				41		
Techmannsdorf (Rotte, so- seska)	4	20	21	41	41				41		
Thurn, Turn (Dorf, vas)	7	17	15	32	32				26	6	
Töltschach, Teleče (Wei- ler, zaselje)	2	13	12	25	24	1			20	5	
Treffelsdorf, Travaskaves (E.-H., p. h.)	1	4	3	7	7				6	1	
Wielersdorf (Dorf, vas)	7	21	17	38	38				38		
Winklern, Vogliče (Dorf, vas)	7	22	26	48	48				48		
Wriesnitz, Brezaves (Dorf, vas)	9	23	30	53	53				53		
Wutschein, Bučinjaves (Dorf, vas)	7	25	23	48	48				40		
Zell, V Selj (Rotte, soseska)	5	12	15	27	27				24	3	
Zollfeld, Gospasvetz polj (Dorf, vas) Pf., Esb. (žup., žel.)	8	33	31	64	64				64		
Martin, St., bei Klagen- furt, St. Martin pri Celovec	109	433	508	941	921	20			790	145	
Calvarienberg, Sv. Martra	23	96	90	186	186				180	4	
Calvarienberg, Sv. Martra (Dorf, vas)	20	80	68	148							
Ziegeln, Cikula (Weiler, za- selje)	3	16	22	38							
Gössling, Koseleca (Dorf, vas)	15	35	71	106	106				99	7	
Kohldorf, Vogle (Dorf, vas)	16	59	73	132	131	1			108	23	
Martin, St., Sv. Martin (Dorf, vas)	30	121	141	262	243	19			206	58	
Sch. (lj. š.)											
Primus, St., Sv. Primus (Rotte, soseska)	4	12	14	26	26				20	6	

Bezirke, Gemeinden, Ortschaften (Okraji, občine, kraji)	Häuser (Hiše)	Anwesende Bevölkerung (Pričujoče prebivalstvo)					Umgespr. der einh. Bevölk. (obč. jez. domač. prebiv.)					
		männlich (moško)	weiblich (žensko)	Summe (skupaj)	Confession (po veri)							
					Kathol. (kato- ličani)	Protest. (prote- stanti)	Israelit. (izraeliti)	Anderer (drugi)	Deutsche (nemški)	Sloven. (slo- venski)	Anderer (drugi)	
Schmelzhütte, Na Spi (Weiler, zaselje)	2	4	4	8	8					8		
Weidmannsdorf, Otoče (Dorf, vas)	19	106	115	221	221					169	52	
Martin, St., am Teebels- berg, Sv. Martin	179	662	746	1408	1408					122	1282	
Arndorf, Verpjaues (Dorf, vas)	14	57	60	117	117					10	107	
Bartlmä, St., Sv. Jernej Bartlmä, St., Sv. Jernej (Dorf, vas)	17	63	75	138	138					15	123	
Peredia (Dorf, vas)	10	40	47	87								
Peredia (Dorf, vas)	7	23	28	51								
Graillitz, Skrile (Dorf, vas)	6	29	29	58	58					4	54	
Hadamig, Hadance (Dorf, vas)	9	31	31	62	62						62	
Karl, Karov (Dorf, vas)	10	41	44	85	85					20	65	
Martin, St., Sv. Martin Hostitz, Gozdlič (Dorf, vas)	16	58	67	125	125					11	114	
Hostitz, Gozdlič (Dorf, vas)	6	20	23	43								
Martin, St., Sv. Martin (Dorf, vas)	10	38	44	82								
Pf., Sch. (žup., lj. s.)												
Pavor, Na Paforu (Dorf, vas)	10	31	30	61	61						61	
Pernach, Horjaves (Dorf, vas)	11	35	54	89	89					1	84	
Saag, Na žagi (Rotte, so- seska)	3	24	13	37	37					12	25	
Schwarzendorf, Čarna (Dorf, vas)	11	23	38	61	61					1	60	
Sekul, Zekulec (Dorf, vas)	16	73	81	154	154					21	133	
Tiebitsch, Tibiče (Dorf, vas)	15	59	50	109	109					8	101	
Töpriach, Toporje (Dorf, vas)	10	43	51	94	94					7	87	
Töschling (Dorf, vas)	10	21	34	55	55					2	53	
Trabenig, Trebenče (Dorf, vas)	5	23	32	55	55					2	53	
Trieblach, Triblinje (Dorf, vas)	12	42	44	86	86					3	83	
Winklern, Gualiče (Dorf, vas)	4	9	13	22	22					5	17	
Michael, St., Windisch-, Sv. Mihel	208	747	854	1601	1599	2				84	1504	
Amaisbichl, Svamene- gorice (Rotte, soleska)	5	19	20	39	39						39	
Annamischl, Mižle (Rotte, soleska)	4	18	18	36	36						36	
Eibelhof, Eiblhof (E.-H., p. h.)	1	2	1	3	3					3		
Eiersdorf, Virinjaves (Dorf, vas)	12	43	42	85	85						85	
Erlach, Zdovšje (Dorf, vas)	3	6	7	13	13						13	
Goritschach, Goričice (Dorf, vas)	7	27	26	53	53					1	51	
Haidach, Na Vrezah (Dorf, vas)	3	15	21	36	36					1	35	
Johann, St., Sv. Janiž (Dorf, vas)	14	36	51	87	87						87	
Kreuth, Rut (Rotte, soleska)	3	4	8	12	12						12	
Kreuzergegend, Per Krajearje (E.-H., p. h.)	1	17	13	30	30					3	27	

Bezirke, Gemeinden, Ortschaften (Okraji, občine, kraji)	Häuser (Hise)	Anwesende Bevölkerung (Pričujoče prebivalstvo)						Umspr. der einh. Bevölk. (obč. jez. domač. prebiv.)			
		männlich (moško)	weiblich (žensko)	Summe (skupa)	Confession (po veri)			Deutsche (nemški)	Sloven. (slo- venski)	Andere (drugi)	
					Kathol. (kato- ličani)	Protest. (prote- stanti)	Israelit. (izraeliti)				Andere (drugi)
Krobathen, Grabace (Rotte, so- seska)	5	12	18	30	30	.	.	.	30	.	
Lanzendorf, Lancove (Dorf, vas)	9	32	38	70	70	.	.	1	69	.	
Leibsdorf, Libčjaves (Dorf, vas)	33	99	126	225	225	.	.	.	225	.	
Linsenberg, Leečjagora (Dorf, vas)	16	59	67	126	126	.	.	.	126	.	
Michael, St. Windisch, Sv. Mihel (Dorf, vas)	11	41	61	102	102	.	.	.	102	.	
Pischeldorf, Skofidvor (Weiler, zaselje)	2	62	53	115	115	.	.	72	43	.	
Poggersdorf, Pokerska- ves (Dorf, vas)	17	48	55	103	102	1	.	2	99	.	
Pubersdorf, Puberec (Dorf, vas)	15	54	60	114	114	.	.	.	114	.	
Rain, Na bregi (Rotte, so- seska)	5	21	18	39	39	.	.	.	39	.	
Raunach, Rut (Weiler, zae- selje)	2	16	7	23	22	1	.	.	15	.	
Ströglach, u Strögli (Dorf, vas)	9	28	35	63	63	.	.	.	63	.	
Venedig, Klein-, Male Be- netke (E.-H., p. h.)	1	1	2	3	3	.	.	.	3	.	
Wabelsdorf, Vabnjaves (Dorf, vas)	25	68	88	156	156	.	.	.	154	.	
Wirtschach, Zvirče (Dorf, vas)	5	19	19	38	38	.	.	1	37	.	
Mieger, Migarje	179	492	555	1047	1047	.	.	20	1027	.	
Berg, Na Gore (Dorf, vas)	26	52	69	121	121	.	.	.	121	.	
Goritschach, Gorice (Dorf, vas)	20	58	72	130	130	.	.	.	130	.	
Gumisch, Humliče (E.-H., p. h.)	1	5	3	8	8	.	.	.	8	.	
Haber, Na gabrč (Rotte, soseska)	5	21	20	41	41	.	.	.	41	.	
Kossasmojach, Kozes- moje (Rotte, so- seska)	5	17	25	42	42	.	.	.	42	.	
Mieger, Ober-, Zgornje Migarje (Dorf, vas)	18	47	52	99	99	.	.	.	99	.	
Mieger, Unter-, Spodnje Migarje (Dorf, vas)	8	25	21	46	46	.	.	.	46	.	
Obietschach, Običe (Dorf, vas)	17	35	43	78	78	.	.	.	78	.	
Rottenstein, Podgrad (Dorf, vas)	14	40	43	83	83	.	.	.	83	.	
Saager, Zagerjah	32	99	103	202	202	.	.	20	182	.	
Haslach (Dorf, vas)	7	13	20	33							
Mühlgraben, Mlinskigraben (Dorf, vas)	7	25	20	45							
Saager, Zagerjah (Dorf, vas) Skarbid (E.-H., p. h.)	17	56	61	117							
Sabuatach, Zabuate (Dorf, vas)	17	56	63	119	119	.	.	.	119	.	
Woglach, Vogle (Dorf, vas)	16	37	41	78	78	.	.	.	78	.	
Moosburg, Blatograd	291	1017	1124	2141	2140	1	.	1942	197	.	

+ n

Bezirke, Gemeinden, Ortschaften (Okraji, občine, kraji)	Häuser (Hise)	Anwesende Bevölkerung (Pričujoče prebivalstvo)						Umspr der einh. Bevölk. (obč. jez. domać. prebiv.)			
		männlich (mosko)	weiblich (žensko)	Summe (skupaj)	Confession (po veri)				Deutsches (nemški)	Sloven. (slo- venski)	Andere (drug)
					Kathol. (kato- licani)	Protest. (prote- stanti)	Israelit. (izraeliti)	Andere (drug)			
Ameisbichl, Malagorica (Dorf, vas)	9	25	34	59	59	.	.	.	55	4	.
Arlsdorf, Arleaves (Rotte, soseska)	5	13	24	37	37	.	.	.	37	.	.
Arlsdorf Gegend, Arleaves okolica (Weiler, zaselje)	2	13	10	23	23	.	.	.	23	.	.
Bärndorf, Borovčice (Dorf, vas)	10	41	41	82	82	.	.	.	82	.	.
Dellach, Dole (Rotte, so- seska)	4	16	11	27	27	.	.	.	26	1	.
Freundenberg, Frajden- berg (Weiler, zaselje)	2	1	1	2	2	.	.	.	2	.	.
Göriach, Ober-, Zgornje Gorje (Dorf, vas)	7	33	26	59	59	.	.	.	54	5	.
Göriach, Unter-, Spodnje Gorje (Dorf, vas)	13	43	52	95	95	.	.	.	84	11	.
Goritschitzen, Goričica (Dorf, vas)	7	29	27	56	56	.	.	.	32	24	.
Gradeneg, Gradnica (Dorf, vas)	11	42	47	89	89	.	.	.	84	5	.
Hojabitsch, Hojavece (Dorf, vas)	9	36	37	73	73	.	.	.	36	37	.
Knassweg, Knežice (Dorf, vas)	8	37	37	74	74	.	.	.	73	1	.
Krainig, Pod Krajnikom (Dorf, vas)	7	22	28	50	50	.	.	.	49	1	.
Kregab, Prekop (Dorf, vas)	12	50	47	97	97	.	.	.	81	16	.
Linden, Unter-, Podlipo (Dorf, vas)	6	20	20	40	40	.	.	.	40	.	.
Moosburg, Blatograd (Dorf, vas)	31	99	123	222	221	1	.	.	209	11	.
Pf., Sch. — P. (žup., lj. s. — p.)											
Nussberg (Dorf, vas)	11	47	49	96	96	.	.	.	89	7	.
Peter, St., Sv. Peter (Dorf, vas)	20	64	79	143	143	.	.	.	141	2	.
Pirk, Breza (Rotte, so- seska)	4	18	11	29	29	.	.	.	22	7	.
Prosintschach, Pražin- čice (Dorf, vas)	7	24	22	46	46	.	.	.	21	25	.
Ratzenegg, Raznica (Rotte, soseska)	5	22	37	59	59	.	.	.	51	8	.
Rosenau, Veneinje (Dorf, vas)	12	37	48	85	85	.	.	.	84	1	.
Seigbichl, Zihpole (Dorf, vas)	6	22	20	42	42	.	.	.	42	.	.
Simislau, Zimizlav (Wei- ler, zaselje)	2	14	9	23	23	.	.	.	20	3	.
Stallhofen, Gumno (Dorf, vas)	6	28	27	55	55	.	.	.	53	2	.
Tigring, Tigeröe (Dorf, vas)	21	75	79	154	154	.	.	.	148	6	.
Pf., Sch. (žup., lj. s.)											
Tuderschitz, Tudrešce (Dorf, vas)	13	40	45	85	85	.	.	.	77	8	.
Vögelitz, Budanja (Dorf, vas)	4	15	16	31	31	.	.	.	31	.	.
Wielen (Dorf, vas)	7	11	19	30	30	.	.	.	25	5	.
Windischbach [St. Peter] (Dorf, vas)	8	26	28	54	54	.	.	.	54	.	.
Windischbach [Tigring] (Rotte, so- seska)	3	7	7	14	14	.	.	.	13	1	.

Bezirke, Gemeinden, Ortschaften (Okraji, občine, kraji)	Häuser (Hiše)	Anwesende Bevölkerung (Pričujoče prebivalstvo)						Umspr. der einh. Bevölk. (obč. jez. domač. prebiv.)			
		männlich (moško)	weiblich (žensko)	Summe (skupaj)	Confession (po veri)				Deutsche (nemški)	Sloven. (slo- venski)	Andere (drugi)
					Kathol. (kato- licani)	Protest. (prote- stanti)	Israelit. (izraeliti)	Andere (drugi)			
Witsch (Dorf, vas)	11	21	31	52	52	.	.	.	50	2	.
Ziegelsdorf, Zovasjaves (Dorf, vas)	8	26	32	58	58	.	.	.	54	4	.
Oberdörfel, Vesca	67	210	240	450	450	.	.	.	4	444	.
Franzendorf, Brancaves (Dorf, vas)	12	33	35	68	68	68	.
Lukowitz, Lukovice (Dorf, vas)	6	20	19	39	39	39	.
Oberdörfel, Vesca (Dorf, vas)	13	46	50	96	96	96	.
Rupertiberg, Sv. Rupert (Dorf, vas)	8	29	38	67	67	66	.
Selkach, Zeluce (Dorf, vas)	25	67	81	148	148	.	.	.	4	143	.
Stein, Kamen (Weiler, zaselje)	3	15	17	32	32	32	.
Ottmanach, Otmanje	118	451	519	970	969	1	.	.	826	142	.
Eixendorf, Ničaves (Dorf, vas)	15	49	53	102	102	.	.	.	80	20	.
Gammersdorf, Mizlaves (Dorf, vas)	12	44	48	92	92	.	.	.	67	25	.
Göriach, Zg. Gore (Dorf, vas)	8	38	37	75	75	.	.	.	69	6	.
Görtschach, Gorice (E.-H., p. h.)	1	3	3	6	6	6	.
Gröblach, Groblja ves (Dorf, vas)	14	63	72	135	135	.	.	.	131	4	.
Haag, Sapuše (Dorf, vas)	7	22	25	47	47	.	.	.	31	16	.
Kronabet, Na smole (Weiler, zaselje)	2	9	8	17	17	.	.	.	13	4	.
Latschach, Loče	9	44	46	90	90	.	.	.	81	6	.
Latschach, Loče (Rotte, so- seska)	5	32	33	65							
Skokau, Sekov (Rotte, so- seska)	4	12	13	25							
Leibnitz, Licja (E.-H., p. h.)	1	3	4	7	7	.	.	.	7	.	.
Ottmanach, Otmanje (Dorf, vas)	14	56	69	125	124	1	.	.	97	28	.
Pr. Sch. (Zup. lj. s.)											
Pirk, Breza (Dorf, vas)	8	24	32	56	56	.	.	.	54	2	.
Pr. (Zup.)											
Rottmannsdorf, Rotmana- ves (Dorf, vas)	11	43	54	97	97	.	.	.	85	12	.
Stuttern, Störpiče (Rotte, soseska)	4	15	18	33	33	.	.	.	25	8	.
Treffelsdorf, Trovaska- ves (Dorf, vas)	12	38	50	88	88	.	.	.	83	5	.
Peter, St., am Bichl, Sv. Peter	94	322	354	676	671	5	.	.	671	.	.
Eberdorf (Rotte, so- seska)	3	18	16	34	34	.	.	.	34	.	.
Grossbuch, Bukovje (Rotte, so- seska)	5	16	16	32	32	.	.	.	32	.	.
Karnberg (Dorf, vas)	11	30	47	77	76	1	.	.	77	.	.
Kleinbuch, Male Bukovje (Rotte, so- seska)	3	14	15	29	29	.	.	.	29	.	.
Leiten (Dorf, vas)	6	22	34	56	56	.	.	.	56	.	.
Lind, Lipje (Weiler, za- selje)	2	6	7	13	13	.	.	.	13	.	.
Lippitz (Rotte, so- seska)	2	9	12	21	21	.	.	.	21	.	.
Nagra	5	12	10	22	22	.	.	.	22	.	.
Nagra (Rotte, so- seska)	2	7	5	12							
Tratten (Rotte, so- seska)	3	5	5	10							

Bezirke, Gemeinden, Ortschaften (Okraji, občine, kraji)	Häuser (Hiše)	Anwesende Bevölkerung (Pričujoče prebivalstvo)						Umspr. der einh. Bevölk. (obč. jez. domač. prebiv.)			
		männlich (mosko)	weiblich (žensko)	Summe (skupaj)	Confession (po veri)				Deut- sche (nemški)	Sloven. (Slo- venski)	Andere (drugi)
					Kathol. (kato- ličani)	Protest. (prote- stand)	Israelit. (izraelit)	Andere (drugi)			
Peter, St., am Biehl, Sv. Peter (Dorf, vas)	13	56	36	92	92	.	.	.	88	.	.
Prikalitz (E.-H., p. h.)	1	3	6	9	9	.	.	.	9	.	.
Stegendorf, Stegnaves (Dorf, vas)	11	32	51	83	83	.	.	.	83	.	.
Tentschach, Stenice (Dorf, vas)	20	68	66	134	130	4	.	.	133	.	.
Ulrichsberg (E.-H., p. h.)	1	2	1	3	3	.	.	.	3	.	.
Weisenbach (Rotte, soseska)	4	8	16	24	24	.	.	.	24	.	.
Witschach, Zvirče (Wei- ler, zaselje)	2	8	8	16	16	.	.	.	16	.	.
Winklern, Vogliče (Rotte, soseska)	5	18	13	31	31	.	.	.	31	.	.
Peter, St., bei Klagenfurt, Sy. Peter pri Celovec	101	554	592	1146	1141	5	.	.	914	214	.
Haarbach, Kazize (Dorf, vas)	16	51	44	95	94	1	.	.	43	48	.
Haidach, Na Vrezah (Dorf, vas)	12	36	38	74	74	.	.	.	10	64	.
Jakob, St., Sv. Jakob (Dorf, vas)	9	25	29	54	54	.	.	.	16	38	.
Ladinach, Ladine (Dorf, vas)	6	21	29	50	50	.	.	.	18	32	.
Limmersach, Limerče (Dorf, vas)	7	86	42	128	127	1	.	.	120	5	.
Peter, St., Land, Sv. Peter, dežela (Dorf, vas)	17	64	89	153	153	.	.	.	152	1	.
Peter, St., Stadt, Sv. Peter, mesto (Dorf, vas)	16	65	75	140	140	.	.	.	132	.	.
Rosenek, Rožneci (Rotte, soseska)	3	18	12	30	30	.	.	.	24	6	.
Ruprecht, St., Sv. Rupert (Dorf, vas)	6	93	109	202	199	3	.	.	200	.	.
Welzenegg, Belcenek (Dorf, vas)	9	95	125	220	220	.	.	.	199	20	.
Ponfeld, Dole	121	397	453	850	848	.	.	2	846	.	.
Ameisbichl, Malagorica (Rotte, soseska)	4	18	22	40	40	.	.	.	40	.	.
Ehrenbichl (Weiler, zaselje)	2	10	5	15	15	.	.	.	15	.	.
Emersdorf, Smeravčice (Dorf, vas)	15	48	47	95	93	.	.	2	94	.	.
Faning, Vaniče (Dorf, vas)	10	23	39	62	62	.	.	.	62	.	.
Gabriel, Gabrielj (Rotte, soseska)	5	15	19	34	34	.	.	.	34	.	.
Grossbuch, Zabukale (Dorf, vas)	13	46	46	92	92	.	.	.	92	.	.
Martin, St., Sv. Martin (Rotte, soseska)	5	17	17	34	34	.	.	.	34	.	.
Cur., Sch. (kur., lj. š.)											
Mörtschen, Namicah (Dorf, vas)	8	15	21	36	36	.	.	.	36	.	.
Neschka, Nežkole (Dorf, vas)	9	24	36	60	60	.	.	.	59	.	.
Pitzelstätten, Pičev (Dorf, vas)	7	27	23	50	50	.	.	.	49	.	.
Ponfeld, Dole (Dorf, vas) Sch. (lj. š.)	12	45	51	96	96	.	.	.	96	.	.
Retschach, Račica (Rotte, soseska)	5	22	28	50	50	.	.	.	50	.	.
Schönfeld, auch Peischer (E.-H., p. h.)	1	4	4	8	8	.	.	.	8	.	.

Bezirke, Gemeinden, Ortschaften (Okraji, občine, kraji)	Häuser (Hise)	Anwesende Bevölkerung (Pričujoče prebivalstvo)						Umspr der einh. Bevölk. (obč. jez. domač. prebiv.)			
		männlich (moško)	weiblich (žensko)	Summe (skupaj)	Confession (po veri)			Deutsche (nemški)	Sloven. (slo- venski)	Andere (drugi)	
					Kathol. (kato- ličani)	Protest. (prote- stanti)	Israelit. (izraeliti)				Andere (drugi)
Simislau, Zimislav (E.- H., p. h.)	1	5	5	10	10	.	.	.	9	.	.
Weisenbach (Rotte, soveska)	5	19	16	35	35	.	.	.	35	.	.
Wölfnitz, Voloveca Galo- vica (Dorf, vas)	19	59	74	133	133	.	.	.	133	.	.
Pürtschach am See, Poreče	125	357	373	730	729	1	.	.	127	601	.
Goritschach, Goričah (Dorf, vas)	9	37	28	65	65	.	.	.	3	62	.
Pürtschach, Poreče (Dorf, vas)	55	126	141	267	266	1	.	.	98	167	.
Cur., Sch. — P., Dpfsch. (kur., lj. s. — p., par.)											
Pritschitz, Pričica (Dorf, vas)	12	31	28	59	59	.	.	.	6	53	.
Rennweg, Hornah (Rotte, soveska)	5	19	19	38	38	.	.	.	8	30	.
Sallach, Zadole (Dorf, vas)	17	44	48	92	92	.	.	.		92	.
Windischberg, Slovenja gora (Dorf, vas)	11	43	44	87	87	.	.	.	2	85	.
Winklern, Gualiče (Dorf, vas)	16	57	65	122	122	.	.	.	10	112	.
Radsberg, Radiže	132	383	425	808	808	.	.	.		808	.
Höflein, auch Schwarz, Svarb (Dorf, vas)	15	48	55	103	103	.	.	.		103	.
Kostach, Kozje (Dorf, vas)	18	41	45	86	86	.	.	.		86	.
Kreuth, Rut (Dorf, vas)	27	89	93	182	182	.	.	.		182	.
Lipizach, Lipice (Dorf, vas)	10	27	28	55	55	.	.	.		55	.
Radsberg, Radiže (Dorf, vas)	21	42	66	108	108	.	.	.		108	.
Sch. (lj. s.)											
Saberda, Zaberda (Dorf, vas)	11	36	40	76	76	.	.	.		76	.
Strantschitschach, Stran- čiče (Dorf, vas)	6	27	27	54	54	.	.	.		54	.
Tuzach, Tuče (Dorf, vas)	16	57	50	107	107	.	.	.		107	.
Werouzach, Verovec (Dorf, vas)	8	16	21	37	37	.	.	.		37	.
Ruprecht, St., Sv. Rupert	65	318	412	730	716	14	.	.	720	.	.
Peter, St., Allee, Sv. Peter, drevored (Weiler, zaselje)	9	21	33	54							
Ruprecht, St., Sv. Rupert, Dorf mit E.-H. (vas s p. h.): Sattnitz, Schmelz- hütten	56	297	379	676							
Pf. (žup)											
Schiefling, Skofiče	209	609	687	1296	1296	.	.	.	14	1277	.
Aich, Dobje (Dorf, vas)	8	23	17	40	40	.	.	.		36	.
Albersdorf, Pinjaves (Dorf, vas)	9	34	40	74	74	.	.	.		74	.
Auen, Na Loze (Dorf, vas)	16	57	60	117	117	.	.	.		117	.
Dellach, Ober-, Zgornje Dole (Dorf, vas)	7	26	27	53	53	.	.	.		53	.
Dellach, Unter-, Spod- nje Dole (Dorf, vas)	9	23	26	49	49	.	.	.		49	.
Fahrendorf, Präprače (Dorf, vas)	15	44	49	93	93	.	.	.		92	.
Goritschach, Goričah (Dorf, vas)	7	21	29	50	50	.	.	.		50	.
Katrein, Jerberg (Dorf, vas)	19	54	58	112	112	.	.	.		112	.

Bezirke, Gemeinden, Ortschaften (Okraji, občine, kraji)	Häuser (hiše)	Anwesende Bevölkerung (Prihjučoe prebivalstvo)						Umspr. der einh. Bevölk. (obč. jez domač. prebiv.)			
		männlich (moško)	weiblich (žensko)	Summe (skupaj)	Confession (po veri)				Deutsche (nemški)	Sloven. (slo- venski)	Andere (drug)
					Kathol. (kato- ličani)	Protest. (prote- stanski)	Israelit. (izraeliti)	Andere (drugi)			
Maria Wörth. Otok (Dorf. vas)	11	25	31	56	56	.	.	.	6	50	.
Pr. — P., Esh., Dpfsh. (žup. — p., žel., par.)											
Ottosch. Otazje (Rotte, so- seska)	5	10	15	25	25	25	.
Penken. Klopice (Dorf. vas)	33	86	92	178	178	178	.
Rade. Roda (Dorf. vas)	6	27	28	55	55	55	.
Roach. Rove (Dorf. vas)	9	23	26	49	49	.	.	.	8	41	.
Schiefling. Skofice (Dorf. vas)	36	86	113	199	199	199	.
Cur., Sch. (kur., lj. š.)											
Techelweg. Holbice (Dorf. vas)	12	44	41	85	85	85	.
Zauchen. Suha (Dorf. vas)	7	26	35	61	61	61	.
Thomas, St., Sv. Tomaž	211	804	851	1655	1651	4	.	.	562	1087	.
Christoffberg. Krištofova gora (Rotte, soleska)	2	13	10	23	23	.	.	.	21	2	.
Deinsdorf. Domezjaves (Dorf. vas)	7	39	27	66	66	.	.	.	12	54	.
Dürnfeld (Rotte, soleska)	3	5	9	14	14	.	.	.	13	1	.
Eiblhof (E.-H. p. h.)	1	12	13	25	25	.	.	.	23	2	.
Freundenberg. Frajden- berg (Dorf. vas)	15	67	64	131	127	4	.	.	94	31	.
Geiersdorf. Virnaves (Dorf. vas)	10	45	45	90	90	.	.	.	35	55	.
Görtschach. Gross. Velike Gorice (Dorf. vas)	9	30	36	66	66	.	.	.	16	50	.
Görtschach. Klein. Male Gorice (Rotte, soleska)	3	13	27	40	40	.	.	.	13	27	.
Gottesbiehl. Na Guzah (E.-H. p. h.)	1	5	8	13	13	.	.	.	9	4	.
Gundersdorf. Gunderska- ves (Dorf. vas)	9	36	32	68	68	.	.	.	10	58	.
Hag. Sapuše (Weiler, za- selje)	2	6	7	13	13	.	.	.	5	8	.
Hollern. Brezjaves (Rotte. soleska)	5	14	14	28	28	.	.	.	6	22	.
Hörtendorf. Tordnjaves (Rotte, soleska)	4	32	44	76	76	.	.	.	13	63	.
Kreuzbiehl. Na Goyčete (Rotte, soleska)	3	13	20	33	33	.	.	.	4	29	.
Kronabet. Na Smole (Weiler, zaselje)	2	3	5	8	8	.	.	.	5	3	.
Lassendorf. Vasjaves (Dorf. vas)	13	50	47	97	97	.	.	.	2	95	.
Leibnitz. Lieja (Weiler. zaselje)	3	18	18	36	36	.	.	.	7	29	.
Lorenzen. St., Sv. Lorenc (Dorf. vas)	8	44	45	89	89	89	.
Margarethen. St., Sv. Marjeta (E.-H. p. h.) Sch. (lj. š.)	1	2	3	5	5	5	.
Martin. St., Sv. Martin (Weiler, zaselje)	2	3	6	9	9	.	.	.	9	.	.
Sch. (lj. š.)											
Matzendorf. Domacna- ves (Dorf. vas)	8	31	30	61	61	.	.	.	21	40	.
Pischldorf. Skofidor, (Dorf. vas)	13	53	39	92	92	.	.	.	81	11	.
Portendorf. Partovea (Rotte, soleska)	4	17	18	35	35	.	.	.	14	21	.

Bezirke, Gemeinden, Ortschaften (Okraji, občine, kraji)	Häuser (Hise)	Anwesende Bevölkerung (Pričujoče prebivalstvo)						Umspr. der einh. Bevölk. (obč. jez. domač. prebiv.)			
		männlich (mosko)	weiblich (žensko)	Summe (skupaj)	Confession (po veri)				Deutsche (nemski)	Sloven. (slo- venski)	Andere (drugi)
					Kathol. (kato- ličani)	Protest. (prote- stanti)	Israelit. (izraeliti)	Andere (drugi)			
Reigersdorf, Rigarjaves (Dorf, vas)	13	42	41	83	83	.	.	.	7	76	.
Schöpfendorf (Rotte, so- seska)	5	8	16	24	24	.	.	.	22	2	.
Sillebrücken, Silejov most (Rotte, soseska)	3	21	11	32	32	.	.	.	24	8	.
Thomas, St., Sv. Tomaž (Dorf, vas)	9	27	40	67	67	.	.	.	12	55	.
Pf., Sch. (žup., lj. s.)											
Timenitz, Timenca (Dorf, vas)	20	42	50	92	92	.	.	.	18	74	.
Pf., Sch. (žup., lj. s.)											
Vellach, Bela (Rotte, so- seska)	5	21	14	35	35	.	.	.	24	11	.
Wutschein, Bučinjaves (Dorf, vas)	11	45	59	104	104	.	.	.	14	90	.
Zeiselberg, Cilnberg (Dorf, vas)	9	22	29	51	51	.	.	.	19	32	.
Zinsdorf, Cinenaves (Dorf, vas)	8	25	24	49	49	.	.	.	9	40	.
Toppelsdorf, Dolčjaves	139	483	563	1046	1046	.	.	.	13	1031	.
Angern, Ongarje (Dorf, vas)	7	25	30	55	55	55	.
Angersbichl, Garhorica (Rotte, soseska)	3	17	17	34	34	.	.	.	1	33	.
Ehrendorf, Vrstaves (Dorf, vas)	12	37	53	90	90	.	.	.	1	89	.
Göltsehach, Golšovo (Dorf, vas)	22	64	85	149	149	148	.
Car. (kur.)											
Guntschach, Ober-, Zgor- nje Humce (Dorf, vas)	6	33	29	62	62	62	.
Guntschach, Unter-, Spodnje Humce (Rotte, soseska)	4	11	19	30	30	30	.
Haimach, Nalmovi (Rotte, soseska)	4	21	19	40	40	40	.
Maria Rain, Žihpolje (Dorf, vas)	10	26	36	62	62	.	.	.	1	61	.
Pf., Sch. (žup., lj. s.)											
Nadram, Nadrom (Dorf, vas)	9	24	25	49	49	49	.
Stemeritsch, Smeriče (Dorf, vas)	7	34	32	66	66	66	.
Töllern, Ober-, Zgornje Dole (Dorf, vas)	5	18	21	39	39	39	.
Töllern, Unter-, Spodnje Dole (Dorf, vas)	6	24	32	56	56	.	.	.	1	54	.
Toppelsdorf, Dolčjaves (Dorf, vas)	10	32	37	69	69	69	.
Tshedram, Čedram (Dorf, vas)	15	48	60	108	108	.	.	.	3	105	.
Ulrich, St., Sv. Vrh (Dorf, vas)	5	19	16	35	35	35	.
Sch. (lj. s.)											
Zwanzgerberg, Osojnica (Dorf, vas)	14	50	52	102	102	.	.	.	6	96	.
Viktring, Vetrinje	155	586	719	1305	1302	3	.	.	546	742	.
Alpen, Na Planina (Dorf, vas)	9	18	22	40	40	.	.	.	5	35	.
Bach, Potok (Dorf, vas)	7	17	17	34	34	.	.	.	5	29	.
Berg, Na gore (Dorf, vas)	6	16	23	39	39	39	.

Bezirke, Gemeinden, Ortschaften (Okraji, občine, kraji)	Häuser (Hise)	Anwesende Bevölkerung (Pričujoče prebivalstvo)							Umspr. der einh. Bevölk. (obč. jez. domać prebiv.)		
		männlich (moske)	weiblich (žensko)	Summe (skupaj)	Confession (po veri)				Deutsche (nemski)	Sloven. (slo- venski)	Andere (drugi)
					Kathol. (kato- ličani)	Protest. (prote- stanti)	Israelit. (izraeliti)	Andere (drugi)			
Goritschitzen, Goričica (Dorf, vas)	13	35	37	72	72	72	.
Kerbaeh, Kerbasi (Rotte, soseska)	5	17	23	40	40	.	.	.	25	15	.
Kreuth, Kopanje (Weiler, zaselje)	2	9	8	17	17	.	.	.	8	9	.
Krotendorf, Krotnar (Dorf, vas)	9	38	53	91	91	.	.	.	8	73	T ₅
Lack, Loka (Rotte, soveska)	5	13	17	30	30	.	.	.	15	15	400
Migoriach, Migorje (Rotte, soseska)	5	18	13	31	31	31	.
Neudorf, Novaves (Dorf, vas)	6	16	19	35	35	.	.	.	7	28	.
Opferholz, Vosnica (Rotte, soseska)	5	12	27	39	39	.	.	.	1	38	.
Schmölzhütten, Na Spi (Dorf, vas)	10	54	68	122	122	.	.	.	95	27	.
Seebach, Jezerek (Rotte, soseska)	4	22	25	47	47	.	.	.	17	30	.
Stein, Zakamen (Dorf, vas) Pf. (zap.)	18	70	80	150	150	.	.	.	44	99	.
Straschitz, Postražice (Dorf, vas)	6	22	27	49	49	.	.	.	17	32	100
Thal, Lipica (Dorf, vas)	7	31	31	62	62	.	.	.	48	14	.
Viktring, Vetrinje (Dorf, vas)	22	127	154	281	278	3	.	.	228	43	.
Weingarten, Njgrad (Rotte, soseska)	5	20	18	38	38	.	.	.	11	27	.
Wintschach, Vinče (Dorf, vas)	11	31	57	88	88	.	.	.	12	76	.
Summe des Gerichts-Bezirk Klagenfurt (Svôta sod. okraja Celovec)	4270	14657	16689	31346	31278	66	2	.	13800	17408	.
Recapitulation.											
Gerichts-Bezirke (Sod. okraji):											
Feldkirchen, Terg	3124	9700	10206	19906	17837	2069	.	.	19684	.	.
Ferlach, Borvolje	1301	4953	5077	10030	10016	14	.	.	835	9151	.
Klagenfurt, Celovec (Um- gebung, okolica)	4270	14657	16689	31346	31278	66	2	.	13800	17408	.
Summe der Bez.-Hauptmsch. Klagenfurt, Umgebung (Svôta okr. glavarstva Celovec, okolica)	8695	29310	31972	61282	59131	2149	2	.	34319	26559	.
Bezirks-Hauptmannschaft (Okrajno glavarstvo)											
Spittal, Spital.											
Gerichts-Bezirk (Sod. okraj)											
Gmünd, Savodje.											
Gmünd, Savodje	116	456	505	961	913	48	.	.	940	11	1
Gmünd, Savodje (Stadt, mesto)	96	358	405	763	732	31	.	.	755	.	1
Pf., Sch. — P., Tel. (zap., lj. š. — p., t.)											

Bezirke, Gemeinden, Ortschaften (Okraji, občine, kraji)	Häuser (Hiše)	Anwesende Bevölkerung (Pričujoče prebivalstvo)						Umg. pr. der eint. Bevölk. (obč jez. domač. prebiv.)			
		männlich (moško)	weiblich (žensko)	Summe (skupaj)	Confession (po veri)				Deutsche (nemški)	Sloven. (slo- venski)	Andere (drugi)
					Kathol. (kato- ličani)	Protest. (prote- stanti)	Israelit. (izraeliti)	Andere (drugi)			
Gries a. d. Lieser (Rotte, soseska)	4	7	13	20	20	.	.	.	20	.	.
Holztratten (Weiler, zaselje)	2	4	5	9	9	.	.	.	9	.	.
Karnerau, Weiler m. E-H. (zaselje s p. h.) Kohlstadt	2	12	6	18	15	3	.	.	18	.	.
Riesertratten (Rotte, so- seska)	4	10	18	28	28	.	.	.	26	.	.
Schlossbichel (Rotte, sos.)	3	31	34	65	59	6	.	.	65	.	.
Waschanger (Rotte, soseska)	5	34	24	58	50	8	.	.	47	11	.
Kremsbrücken, Kernski most	592	1334	1496	2830	2016	814	.	.	2813	7	.
Burgstallberg, Ober- Zgornji B. (Rotte, sos.)	7	19	21	40	40	.	.	.	40	.	.
Burgstallberg, Unter- Spodnji B. (Dorf, vas)	14	34	37	71	71	.	.	.	71	.	.
Densdorf (Dorf, vas) . . .	8	22	33	55	19	36	.	.	55	.	.
Eisentratten (Dorf, vas) . Sch. (lj. s.)	35	94	115	209	140	69	.	.	209	.	.
Gamschitz (Dorf, vas) . .	8	10	14	24	3	21	.	.	24	.	.
Hammerboden (Rotte, so- seska)	5	14	14	28	12	16	.	.	28	.	.
Heitzelsberg (Dorf, vas) .	22	66	69	135	32	103	.	.	135	.	.
Illwitzen (Dorf, vas) . . .	8	12	12	24	24	.	.	.	24	.	.
Krems, Inner- (Dorf, vas) Cur. — Esh. (kur. — zel.)	48	67	78	145	143	2	.	.	141	4	.
Krems, Vorder- (Dorf, vas)	19	41	47	88	87	1	.	.	87	1	.
Kremsberg, Ober- (Dorf, vas)	8	23	26	49	49	.	.	.	49	.	.
Kremsberg, Unter- (Dorf, vas)	9	28	27	55	55	.	.	.	55	.	.
Kremsbrücken, Kernski most (Dorf, vas) Sch. (lj. s.)	31	76	79	155	155	.	.	.	149	.	.
Kreuschlach, Ober-, Zgor- nje Krajsle (Dorf, vas)	17	60	60	120	94	26	.	.	120	.	.
Kreuschlach, Unter- Spodnje Krajsle (Dorf, vas)	20	40	46	86	47	39	.	.	86	.	.
Laggen (Dorf, vas)	17	44	50	94	25	69	.	.	94	.	.
Leoben, Luben (Dorf, vas) Cur. — Sch. (kur. — lj. s.)	18	39	49	88	84	4	.	.	85	1	.
Leobengraben, Lubenski graben (Dorf, vas) . . .	42	53	60	113	104	9	.	.	112	1	.
Lientsch (Dorf, vas) . . .	9	34	33	67	23	44	.	.	67	.	.
Nikolai, St., Sv. Miklavž (Dorf, vas) Cur. (kur.)	13	23	23	46	46	.	.	.	46	.	.
Nöring, Inner-, Notranje Nareče (Dorf, vas) . . . Cur. (kur.)	27	70	69	139	92	107	.	.	139	.	.
Nöring, Vorder-, Sprednje Nareče (Dorf, vas) . . .	35	63	82	145	41	104	.	.	145	.	.
Pirkeggen (Dorf, vas) . . .	18	21	39	60	17	43	.	.	60	.	.
Plessnitz (Dorf, vas) . . .	25	52	58	110	89	21	.	.	110	.	.
Pressingberg (Dorf, vas)	43	98	93	191	162	29	.	.	191	.	.
Purbach (Dorf, vas) . . .	6	13	11	24	23	1	.	.	22	.	.
Rauchenkatsch (Rotte, so- seska)	5	11	14	25	25	.	.	.	25	.	.
Reitern (Dorf, vas)	13	58	62	120	120	.	.	.	120	.	.
Sonnberg (Dorf, vas) . . .	29	47	66	113	71	42	.	.	113	.	.
Steinwand (Rotte, soseska)	3	11	11	22	22	.	.	.	22	.	.
Treffenboden (Dorf, vas)	22	65	71	136	109	27	.	.	136	.	.

Bezirke, Gemeinden, Ortschaften (Okraji, občine, kraji)	Häuser (Hiše)	Anwesende Bevölkerung (Prižujoče prebivalstvo)						Umspr. der einh. Bevölk. (obč. jez. domač. prebiv.)			
		männlich (mosko)	weiblich (žensko)	Summe (skupaj)	Confession (po veri)				Deutsche (nemški)	Sloven. (slo- venski)	Andere (drugi)
					Kathol. (kato- ličani)	Protest. (prote- stanti)	Israelit. (izraeliti)	Andere (drugi)			
Wetschenbach (Dorf, vas)	8	26	27	53	52	1	.	.	53	.	.
Malta (Oberdorf)	293	647	691	1338	930	407	.	1	1338	.	.
Brandstatt (Dorf, vas) . . .	14	38	34	72	60	12	.	.	72	.	.
Brochendorf (Dorf, vas) . . .	14	33	40	73	32	41	.	.	73	.	.
Dornbach, Suha (Dorf, vas) Sch. (lj. s.)	31	84	88	172	101	71	.	.	172	.	.
Feistritz, Bistrica (Dorf, vas)	8	26	18	44	40	4	.	.	44	.	.
Göss (E.-H., p. h.)	1	1	3	4	3	1	.	.	4	.	.
Griess (Dorf, vas)	15	32	31	63	37	26	.	.	63	.	.
Hattenberg, Klein- (Dorf, vas)	13	26	28	54	9	45	.	.	54	.	.
Hilpersdorf (Dorf, vas) . . .	32	66	76	142	131	10	.	1	142	.	.
Hilpersdorferau, auch Fischertratten (Rotte, soseska)	5	13	18	31	16	15	.	.	31	.	.
Koschach (Dorf, vas)	11	26	24	50	23	27	.	.	50	.	.
Krainberg, Stermea (Dorf, vas)	18	58	56	114	59	55	.	.	114	.	.
Malta, Ober-, auch Ober- dorf (Dorf, vas)	34	80	87	167	163	4	.	.	167	.	.
Pf. (žup.)											
Malta, Unter-, auch Unter- dorf (Dorf, vas)	22	45	57	102	96	6	.	.	102	.	.
Maltaberg (Dorf, vas)	45	70	59	129	98	31	.	.	129	.	.
Saps (Dorf, vas)	9	18	24	42	8	34	.	.	42	.	.
Schlatzing (Dorf, vas)	13	19	31	50	31	19	.	.	50	.	.
Schlatzingerau (Dorf, vas)	8	12	17	29	23	6	.	.	29	.	.
Puchreit, Puhrajt	94	219	255	474	151	323	.	.	462	1	.
Buch, Ober- (Dorf, vas) . . .	9	32	35	67	10	57	.	.	67	.	.
Buch, Unter- (Dorf, vas)	14	26	40	66	36	30	.	.	66	.	.
Griess bei Gmünd (E.-H., p. h.)	1	6	5	11	7	4	.	.	11	.	.
Landfrass (Dorf, vas)	6	16	16	32	26	6	.	.	32	.	.
Moos (Dorf, vas)	7	6	6	12	6	6	.	.	12	.	.
Moostrate (E.-H., p. h.) . . .	1	3	2	5	5	.	.	.	5	.	.
Perau (Dorf, vas)	24	56	59	115	26	89	.	.	103	1	.
Platz (Dorf, vas)	7	24	27	51	9	42	.	.	51	.	.
Puchreit, Puhrajt (Dorf, vas)	25	50	65	115	26	89	.	.	115	.	.
Rennweg	342	697	836	1533	1533	.	.	.	1528	.	.
Abwerzg (Dorf, vas)	7	12	15	27	27	.	.	.	27	.	.
Adenberg (Dorf, vas)	7	15	17	32	32	.	.	.	32	.	.
Angern (Dorf, vas)	6	12	15	27	27	.	.	.	27	.	.
Aschbach (Weiler, zaselje)	3	13	9	22	22	.	.	.	22	.	.
Atzenberg (Dorf, vas)	14	26	38	64	64	.	.	.	64	.	.
Bruck (Weiler, zaselje)	2	5	7	12	12	.	.	.	12	.	.
Frankenberg (Dorf, vas) . . .	18	41	57	98	98	.	.	.	98	.	.
Georgen, St. (Dorf, vas) . . .	32	55	77	132	132	.	.	.	130	.	.
Sch. (lj. s.)											
Gries (Dorf, vas)	23	45	59	104	104	.	.	.	104	.	.
Krangl (Dorf, vas)	12	27	25	52	52	.	.	.	52	.	.
Lausnitz (Dorf, vas)	6	9	12	21	21	.	.	.	21	.	.
Mühlbach (Rotte, sozeska)	5	19	16	35	35	.	.	.	35	.	.
Oberdorf (Dorf, vas)	34	78	90	168	168	.	.	.	168	.	.
Peter, St. (Dorf, vas)	41	82	109	191	191	.	.	.	190	.	.
Pf., Sch. — (žup., lj. s.)											
Pleschberg (Dorf, vas)	11	29	32	61	61	.	.	.	61	.	.
Pölla (Dorf, vas)	17	4	4	8	8	.	.	.	8	.	.
Pron (Dorf, vas)	8	14	17	31	31	.	.	.	31	.	.
Rennweg (Dorf, vas)	38	108	118	226	226	.	.	.	221	.	.
Pf. (žup.)											

Bezirke, Gemeinden, Ortschaften (Okraji, občine, kraji)	Häuser (Hiše)	Anwesende Bevölkerung (Pričujoče prebivalstvo)						Umspr. der einh. Bevölk. (obč. jez. domač. prebiv.)			
		männlich mosko)	weiblich (žensko)	Summe (skupaj)	Confession (po veri)				Deutsche (nemški)	Sloven. (slo- venski)	Andere (drugi)
					Kathol. (kato- ličani)	Protest. (prote- stanti)	Israelit. (izraeliti)	Andere (drugi)			
Ried (Dorf, vas)	10	14	16	30	30	.	.	.	30	.	.
Saraberg (Dorf, vas)	11	21	28	49	49	.	.	.	49	.	.
Schlaipf (Dorf, vas)	12	22	30	52	52	.	.	.	52	.	.
Steinwand (Weiler, zaselje)	3	5	4	9	9	.	.	.	9	.	.
Würnsperg (Dorf, vas)	11	22	18	40	40	.	.	.	40	.	.
Zaneischg (Dorf, vas)	11	19	23	42	42	.	.	.	42	.	.
Trebesing, Drevese	212	527	558	1085	443	642	.	.	1074	1	.
Aich (Dorf, vas)	9	18	23	41	11	30	.	.	41	.	.
Allach, Ober-, (Dorf, vas)	13	40	41	81	43	38	.	.	80	.	.
Altersberg (Dorf, vas) Cur. (kur.)	21	53	59	112	40	72	.	.	112	.	.
Hattenberg, Gross- (Dorf, vas)	53	79	74	153	55	98	.	.	153	.	.
Hintereggen (Dorf, vas)	6	23	21	44	11	33	.	.	44	.	.
Neuschitz (Dorf, vas)	28	55	61	116	19	97	.	.	116	.	.
Pirk (Dorf, vas)	7	20	20	40	17	23	.	.	40	.	.
Rachenbach (Rotte, so- seska)	4	17	13	30	7	23	.	.	30	.	.
Radl (Dorf, vas)	39	98	106	204	148	56	.	.	197	.	.
Trebesing, Drevese (Dorf, vas)	23	47	62	109	24	85	.	.	107	.	.
Sch. (lj. s.)											
Zelsach (Dorf, vas)	13	43	45	88	53	35	.	.	87	1	.
Zlatting (Dorf, vas)	16	34	33	67	15	52	.	.	67	.	.
Summe des Ger.-Bez. Gmünd (Svôta sod. okr. Savodje)	1649	3880	4341	8221	5986	2234	.	1	8155	20	1
Gerichts-Bezirk (Sod. okraj) Greifenburg.											
Berg, Gora	160	495	515	1010	1010	.	.	.	996	.	.
Berg, Gora	79	195	205	400	400	.	.	.	399	.	.
Altenmarkt (Rotte, so- seska)	3	12	13	25
Berg, Gora, Dorf mit E.-H. (vas s p. h.) Althanas Pf. (Züp.)	56	183	192	375
Emberg, Umbreg (Dorf, vas)	33	114	115	229	229	.	.	.	227	.	.
Feistritz (Dorf, vas)	13	43	42	85	85	.	.	.	77	.	.
Frallaach (Dorf, vas)	10	26	38	64	64	.	.	.	61	.	.
Goppelsberg (Dorf, vas)	9	32	26	58	58	.	.	.	58	.	.
Oberberg	30	62	66	128	128	.	.	.	128	.	.
Oberberg (Dorf, vas)	27	51	52	103
Praster (Rotte, so- seska)	3	11	14	25
Schlussnig (Dorf, vas)	6	24	23	46	46	.	.	.	46	.	.
Bruggen, Mostič	72	246	268	514	512	2	.	.	511	2	.
Amlach (Dorf, vas)	10	25	33	58	58	.	.	.	58	.	.
Bruggen, Mostič, Dorf mit E.-H. (vas s p. h.) Gassen	17	58	62	120	120	.	.	.	119	.	.
Eben (Weiler, zaselje)	2	6	6	12	12	.	.	.	12	.	.
Ebenberg (Rotte, so- seska)	3	16	13	29	29	.	.	.	29	.	.
Egg (Weiler, zaselje)	2	11	12	23	23	.	.	.	23	.	.
Kalch (Weiler, zaselje)	2	6	5	11	11	.	.	.	11	.	.
Kreuzberg, Weiler mit E.- H. (zaselje s p. h.) Gra- fenweg	2	11	11	22	21	1	.	.	22	.	.
Pobersach (Dorf, vas)	14	36	43	79	79	.	.	.	79	.	.
Tröbelsberg, Weiler mit E.- H. (zaselje s p. h.) Tsch- bitsch	4	18	15	33	33	.	.	.	33	.	.

Bezirke, Gemeinden, Ortschaften (Okraji, občine, kraji)	Häuser (hiše)	Anwesende Bevölkerung (Pričujoče prebivalstvo)						Ungspr. der einl. Bevölk. (obč jez. domač. prebiv.)		
		männlich (mosko)	weiblich (žensko)	Summe (skupaj)	Confession (po veri)			Deutsche (nemški)	Sloven. (slo- venski)	Andere (drugi)
					Kathol. (kato- ličani)	Protest. (prote- stanti)	Israelit. (izraeliti)			
Weisach Dorf mit E.-H. (vas s p. h.) Kloster . . . Pf., Sch. — (žup., lj. š.)	13	46	59	105	104	1		103	2	
Weneberg (Rotte, soveska)	3	13	9	22	22			22		
Dellach, Dole	181	599	611	1210	1209	1		1186	10	3
Dellach, Dole (Dorf, vas) Pf., Sch. — P., Esb. (žup., lj. š. — p., žel.)	43	122	144	266	265	1		251	8	
Drassnitz, Dražja (Dorf, vas)	18	67	62	129	129			128		
Drassnitzdorf, Dražja- ves (Dorf, vas)	19	71	83	154	154			154		
Glatschach (Dorf, vas) . . .	19	62	57	119	119			119		
Grientschnig (Dorf, vas) . .	11	35	30	65	65			65		
Kolm (Weiler, zaselje)	2	3	4	7	7			7		
Nöranach, Naravne (Dorf, vas)	13	51	43	94	94			94		
Oberberg (Dorf, vas)	6	18	17	35	35			35		
Pflügl (Rotte, soveska)	3	7	11	18	18			18		
Rassnig (Rotte, soveska) . . .	5	17	12	29	29			25		3
Rietschach (Dorf, vas)	10	39	42	81	81			81		
Stein, Kamen (Dorf, vas) . . .	18	68	51	119	119			115	2	
Supersberg (Dorf, vas)	14	39	55	94	94			94		
Drauburg, Ober-, Zgorni D. Drauburg, Ober-, Zgorni D., Markt mit E.-H. (trg s p. h.) Teichmühle	94	307	315	622	619	3		609		3
Drauburg, Ober-, Zgorni D., Markt mit E.-H. (trg s p. h.) Teichmühle	83	274	283	557	555	2		547		3
Pf., Sch. — P., Esb. (žup., lj. š. — p., žel.)										
Rosenberg (Weiler, zaselje) . .	2	5	7	12	12			12		
Waidach (Dorf, vas)	9	28	25	53	52	1		50		
Flaschberg	44	138	140	278	278			277		
Flaschberg, Dorf mit E.- H. (vas s p. h.) Krass	16	39	43	82	82			81		
Sch. (lj. š.)										
Gailberg (Rotte, soveska) . . .	2	11	11	22	22			22		
Oetting, Dorf mit E.-H. (vas s p. h.) Auen	10	30	32	62	62			62		
Pf. (žup.)										
Pirkach, Ober- (Rotte, so- seska)	4	17	14	31	31			31		
Pirkach, Unter- (Dorf, vas) . . .	12	41	40	81	81			81		
Greifenburg	153	487	552	1039	1032	7		1001	1	
Amberg (Dorf, vas)	7	23	21	44	44			44		
Greifenburg (Markt, trg) Pf., Sch. — P., Esb. (žup., lj. š. — p., žel.)	115	361	429	790	787	3		768		
Gries (Dorf, vas)	10	45	32	77	77			63	1	
Hauzendorf (Dorf, vas)	18	52	65	117	113	4		115		
Rasdorf (Weiler, zaselje) . . .	3	6	5	11	11			11		
Irschen, Erzje	184	644	662	1306	1306			1300		
Glanz (Dorf, vas)	6	17	20	37	37			36		
Griebitsch (Dorf, vas)	11	40	37	77	77			77		
Gröfelhof (Dorf, vas)	7	30	36	66	66			66		
Hintergassen (Dorf, vas) . . .	7	27	26	53	53			49		
Irschen, Erzje (Dorf, vas) Pf., Sch. (žup., lj. š.)	22	53	66	119	119			119		
Leppen (Dorf, vas)	10	42	36	78	78			78		
Mötschlach (Dorf, vas)	7	29	32	61	61			61		
Pölland (Rotte, soveska)	4	13	18	31	31			31		
Potschling (Dorf, vas)	9	33	43	76	76			76		
Rittersdorf (Dorf, vas)	38	144	138	282	282			282		
Schörstadt (Dorf, vas)	9	26	29	55	55			55		

Bezirke, Gemeinden, Ortschaften (Okraji, občine, kraji)	Häuser (Hiše)	Anwesende Bevölkerung (Pričujoče prebivalstvo)						Umspr. der einh. Bevölk. (obč. jez. domač. prebiv.)			
					Confession (po veri)						
		männlich (mosko)	weiblich (žensko)	Summe (skupaj)	Katol. (kato- ličani)	Protest. (prote- stanti)	Israelit. (izraelit.)	Anderer (drugi)	Deutsche (nemški)	Sloven. (slo- venski)	Anderer (drugi)
Simmerlach (Dorf, vas)	29	97	93	190	190	.	.	.	189	.	.
Stresweg (Dorf, vas)	16	55	48	103	103	.	.	.	103	.	.
Wenneberg (Dorf, vas)	9	38	40	78	78	.	.	.	78	.	.
Steinfeld	393	1006	1053	2059	2057	2	.	.	2012	.	12
Allach, Ober- (Dorf, vas)	10	32	30	62	62	.	.	.	62	.	.
Althaus (Rotte, soveska)	4	21	14	35	35	.	.	.	35	.	.
Fell, Bela (Dorf, vas)	13	46	32	78	76	2	.	.	69	.	.
Fellberg, Dorf mit E.-H. (vas s p. h.) Schönbuch	7	27	27	54	54	.	.	.	53	.	.
Flattach (Rotte, soveska) Sch. (lj. s.)	3	15	14	29	29	.	.	.	29	.	.
Flattachberg (Dorf, vas)	25	45	46	91	91	.	.	.	91	.	.
Gaiach (Dorf, vas)	17	51	55	106	106	.	.	.	106	.	.
Gerlamos, Gerlo (Dorf, vas)	21	62	65	127	127	.	.	.	126	.	.
Gnoppnitz	59	56	59	115	115	.	.	.	115	.	.
Gnoppnitz (Dorf, vas)	54	42	43	85
Hinterhäuser (Rotte, soveska)	5	14	16	30
Kerschbaum, Črešnja (Dorf, vas)	19	79	82	161	161	.	.	.	161	.	.
Mitterberg (Rotte, soveska)	5	18	14	32	32	.	.	.	32	.	.
Racknitz (Weiler, zaselje)	2	10	10	20	20	.	.	.	20	.	.
Radlach, Radle (Dorf, vas) Pf. (žup.)	27	85	110	195	195	.	.	.	195	.	.
Rottenstein (Dorf, vas) Sch. (lj. s.)	54	107	112	219	219	.	.	.	219	.	.
Steinfeld (Dorf, vas) Sch. — P. (lj. s. — p.)	119	327	359	686	686	.	.	.	650	.	12
Wasserthener (Dorf, vas)	6	13	16	29	29	.	.	.	29	.	.
Zödl (Weiler, zaselje)	2	12	8	20	20	.	.	.	20	.	.
Techendorf, Džinjaves	91	292	305	597	81	516	.	.	597	.	.
Gatschach (Dorf, vas) Cur. (kur.)	16	64	52	116	30	86	.	.	116	.	.
Mössl (Weiler, zaselje)	3	13	11	24	7	17	.	.	24	.	.
Naggl (Weiler, zaselje)	5	21	26	47	5	42	.	.	47	.	.
Neusach (Dorf, vas)	16	59	65	124	5	119	.	.	124	.	.
Oberdorf (Dorf, vas)	18	62	66	128	19	109	.	.	128	.	.
Techendorf, Džinjaves (Dorf, vas) Sch. — P. (lj. s., p.)	22	57	64	121	7	114	.	.	121	.	.
Tschernheim (Dorf, vas)	6	6	6	12	5	7	.	.	12	.	.
Weissenbach (Rotte, sos.)	5	10	15	25	3	22	.	.	25	.	.
Zwickenberg	58	181	204	385	385	.	.	.	384	.	.
Schrottenberg (Rotte, so- seska)	3	6	11	17	17	.	.	.	17	.	.
Zwickenberg	55	175	193	368	368	.	.	.	367	.	.
Strieden (Rotte, soveska)	3	8	9	17
Zwickenberg, Dorf mit E.-H. (vas s p. h.) Sittnitz Cur., Sch. (kur., lj. s.)	52	167	184	351
Summe des Ger.-Bez. (Svôta sod. okraja) Greifenburg	1430	4395	4625	9020	8489	531	.	.	8873	13	18
Gerichts-Bezirk (Sod. okraj) Millstatt.											
Kirchheim, Klein-, Mala Cirkica	193	456	540	996	717	279	.	.	996	.	.
Aigen (Dorf, vas)	10	24	33	57	54	3	.	.	57	.	.
Bach (Dorf, vas)	19	42	63	105	68	37	.	.	105	.	.
Kirchheim, Klein-, Mala Cirkica (Dorf, vas) Pf., Sch. — P. (žup., lj. s. — p.)	39	95	113	208	132	76	.	.	208	.	.

Bezirke, Gemeinden, Ortschaften (Okraji, občine, kraji)	Häuser (hiše)	Anwesende Bevölkerung (Pričujoče prebivalstvo)						Umspr der einh. Bevölk. (obč. jez. domać. prebiv.)			
		männlich (moško)	weiblich (žensko)	Summe (skupaj)	Confession (po veri)			Deutsche (nemški)	Sloven. (slo- venski)	Andere (drugi)	
					Kathol. (kato- ličani)	Protest. (prote- stanti)	Israelit. (izraeliti)				Andere (drugi)
Oswald, St. (Dorf, vas) . . .	40	74	80	154	154	.	.	.	154	.	.
Cur. (kur.)											
Rottenstein (Dorf, vas) . . .	17	44	51	95	41	54	.	.	95	.	.
Staudach (Dorf, vas) . . .	9	15	13	28	16	12	.	.	28	.	.
Tschern, Ober- (Dorf, vas)	14	38	43	81	68	13	.	.	81	.	.
Tschern, Unter- (Dorf, vas)	13	33	39	72	42	30	.	.	72	.	.
Zirkitzen, Cirkiea (Dorf, vas)	32	91	105	196	142	54	.	.	196	.	.
Millstatt	301	917	946	1863	1784	79	.	.	1847	.	.
Dellach (Dorf, vas)	14	42	40	82	75	7	.	.	82	.	.
Dombra, Gross- (Dorf, vas)	10	19	22	41	39	2	.	.	41	.	.
Dombra, Klein- (Dorf, vas)	12	28	30	58	58	.	.	.	58	.	.
Görtsehach (Rotte, sošeska)	4	10	15	25	25	.	.	.	25	.	.
Gössering (Dorf, vas)	7	24	27	51	31	20	.	.	51	.	.
Grantsch (Dorf, vas)	6	14	14	28	28	.	.	.	28	.	.
Grossegg (Dorf, vas)	16	43	48	91	91	.	.	.	91	.	.
Hohengass (Rotte, sošeska)	4	14	12	26	26	.	.	.	26	.	.
Lamersdorf (Dorf, vas)	17	57	46	103	102	1	.	.	103	.	.
Laubendorf (Dorf, vas)	21	57	52	109	97	12	.	.	109	.	.
Lechnerschaft (Dorf, vas)	14	44	50	94	82	12	.	.	94	.	.
Matzelsdorf, Mače (Dorf, vas)	20	61	54	115	115	.	.	.	115	.	.
Millstatt (Markt, trg)	71	257	267	524	506	18	.	.	508	.	.
Pf., Sch. — P., Esb. (žup., lj. š. — p., žel.)											
Millstatt, Ober-, Zgorno M. (Dorf, vas)	44	112	126	238	237	1	.	.	238	.	.
Cur., Sch. (kur., lj. š.)											
Oettern (Rotte, sošeska)	5	14	15	29	29	.	.	.	29	.	.
Sapli (Dorf, vas)	14	61	59	120	120	.	.	.	120	.	.
Schwaigerschaft (Dorf, vas)	10	21	29	50	49	1	.	.	50	.	.
Tschierweg (Dorf, vas)	12	39	40	79	74	5	.	.	79	.	.
Radenthein	334	922	1021	1943	1523	420	.	.	1936	.	1
Dabor (Dorf, vas)	6	20	17	37	35	2	.	.	37	.	.
Dellach, Nieder- (Dorf, vas)	18	70	60	130	116	14	.	.	129	.	.
Döbriaeh, Dobrovje (Dorf, vas)	40	91	98	189	162	27	.	.	189	.	.
Pf., Sch. (žup., lj. š.)											
Ebene (Dorf, vas)	7	8	16	24	22	2	.	.	24	.	.
Frischk (Dorf, vas)	13	32	38	70	59	11	.	.	70	.	.
Hohensass (Dorf, vas)	16	45	54	99	77	22	.	.	99	.	.
Kaning (Dorf, vas)	65	160	194	354	284	70	.	.	354	.	.
Cur., Sch. (kur., lj. š.)											
Klamberg (Dorf, vas)	16	50	49	99	40	59	.	.	99	.	.
Laufenberg (Dorf, vas)	24	80	84	164	157	7	.	.	164	.	.
Mitterberg (Rotte, sošeska)	4	12	16	28	11	17	.	.	28	.	.
Peter, St., in Tweng (Dorf, vas)	16	45	51	96	81	15	.	.	96	.	.
Radenthein (Dorf, vas)	33	80	96	176	158	18	.	.	171	.	1
Pf., Sch. — P. (žup., lj. š. — p.)											
Schrott (Dorf, vas)	13	33	36	69	58	11	.	.	69	.	.
Schwarzwald (Dorf, vas)	13	36	41	77	53	24	.	.	77	.	.
Töplitz (Dorf, vas)	6	28	21	49	43	6	.	.	49	.	.
Tweng, Ober- (Dorf, vas)	11	27	28	55	36	19	.	.	55	.	.
Tweng, Unter- (Dorf, vas)	23	61	86	150	59	91	.	.	149	.	.
Pf. (žup.)											
Zödl (Dorf, vas)	10	41	36	77	72	5	.	.	77	.	.
Seeboden (Dorf, vas)	232	690	788	1478	932	546	.	.	1465	.	4
P. (p.)											
Gritsehach (Dorf, vas)	11	42	48	90	86	4	.	.	87	.	.

Bezirke, Gemeinden, Ortschaften (Okraji, občine, kraji)	Häuser (Hiše)	Anwesende Bevölkerung (Pričujoče prebivalstvo)						Umgespr. der einh. Bevölk. (obč. jez. domač. prebiv.)			
		männlich (mosko)	weiblich (žensko)	Summe (skupaj)	Confession (po veri)				Deutsche (nemški)	Sloven. (slo- venski)	Andere (drugi)
					Kathol. (kato- ličani)	Protest. (prote- stanti)	Israelit. (izraeliti)	Andere (drugi)			
Kolm (Dorf, vas)	6	20	15	35	32	3	.	.	35	.	.
Kötzing (Dorf, vas)	10	28	31	59	25	34	.	.	59	.	.
Kras (Dorf, vas)	7	24	27	51	49	2	.	.	51	.	.
Kraut (Dorf, vas)	15	48	61	109	69	40	.	.	109	.	.
Liedweg (Dorf, vas)	10	27	28	55	17	38	.	.	55	.	.
Lieserbrücke (Dorf, vas)	6	21	26	47	43	4	.	.	47	.	.
Lieseregg, Jezerek (Wei- ler, zaselje)	2	4	8	12	12	.	.	.	12	.	.
Pf., Sch. (žup., lj. š.)											
Muskanitzen (Dorf, vas)	3	8	11	19	9	10	.	.	19	.	.
Pirk (Dorf, vas)	7	13	21	34	1	33	.	.	34	.	.
Reich (Dorf, vas)	11	35	40	75	60	15	.	.	75	.	.
Schlossau (Dorf, vas)	8	25	28	53	28	25	.	.	53	.	.
Seebach (Rotte, soveska)	5	10	15	25	23	2	.	.	20	.	.
Tangern (Dorf, vas)	28	79	88	167	113	54	.	.	167	.	.
Techendorf (Dorf, vas)	17	58	63	121	111	10	.	.	121	.	.
Traschischk (Rotte, so- seska)	4	13	11	24	3	21	.	.	24	.	.
Treffling, Trebliče (Dorf, vas)	50	155	173	328	153	175	.	.	323	4	.
Pf., Sch. (žup., lj. š.)											
Unterhaus (Dorf, vas)	12	35	41	76	30	46	.	.	76	.	.
Sch. (lj. š.)											
Wirldorf (Dorf, vas)	20	45	53	98	98	.	.	.	98	.	.
Summe des Ger.-Bez. (Svōta sod. okraja) Millstatt	1060	2985	3295	6280	4986	1294	.	.	6244	4	1
Gerichts-Bezirk (Sod. okraj) Spittal, Spital.											
Lind, Lipa	142	530	545	1075	1071	4	.	.	1062	4	2
Bärnbad (Dorf, vas)	7	30	25	55	55	.	.	.	54	.	1
Blassnig, Blažje (Dorf, vas)	7	33	35	68	68	.	.	.	68	.	.
Kleblach (Dorf, vas)	21	77	84	161	159	2	.	.	160	.	.
Sch. — P., Esh. (lj. š. — p., žel.)											
Lengholz (Dorf, vas)	18	57	58	115	115	.	.	.	115	.	.
Lind, Lipa (Dorf, vas)	60	215	240	455	454	1	.	.	444	4	1
Pf., Sch. — P., Esh. (žup., lj. š. — p., žel.)											
Radlberg (Dorf, vas)	11	35	37	72	72	.	.	.	72	.	.
Siflitz (Dorf, vas)	18	83	66	149	148	1	.	.	149	.	.
Sachsenburg	321	1102	1067	2169	2168	1	.	.	2146		
Altenmarkt (Dorf, vas)	6	19	18	37	37	.	.	.	37	.	.
Draubofen (E.-H., p. h.)	1	12	9	21	21	.	.	.	21	.	.
Feistritz (Dorf, vas)	11	42	28	70	70	.	.	.	60	.	.
Gertraud, St., (Dorf, vas)	6	21	27	48	48	.	.	.	48	.	.
Görtsch (Dorf, vas)	41	120	125	245	245	.	.	.	245	.	.
Gottesfeld, Ober-, Zgorni G. (Dorf, vas)	26	78	60	138	138	.	.	.	131	.	.
Lanzewitzen (Rotte, so- seska)	5	32	22	54	54	.	.	.	54	.	.
Leonhard, St. (Dorf, vas)	14	36	37	73	73	.	.	.	72	.	.
Lessnig (Dorf, vas)	12	46	34	80	80	.	.	.	80	.	.
Mettnitz (Dorf, vas)	7	24	22	46	46	.	.	.	46	.	.
Möllbrücke, Belamost (Dorf, vas)	24	93	110	203	202	1	.	.	201	.	.
Niklai (Dorf, vas)	10	44	28	72	72	.	.	.	72	.	.
Pattendorf (Dorf, vas)	12	35	39	74	74	.	.	.	74	.	.
Pirkeben (Rotte, soveska)	5	17	15	32	32	.	.	.	32	.	.
Premersdorf (Dorf, vas)	10	34	45	79	79	.	.	.	78	.	.

Bezirke, Gemeinden, Ortschaften (Okraji, občine, kraji)	Häuser (Hise)	Anwesende Bevölkerung (Pričujoče prebivalstvo)				Confession (po veri)				Umspr. der einh. Bevölk. (obč. jez. domač. prebiv.)			
		männlich (mosko)	weiblich (žensko)	Summe (skupaj)					Deutsche (nemški)	Sloven. (slo- venski)	Anderer (drugi)		
					Kathol. (kato- ličani)	Protest. (prote- stanti)	Israelit. (izraeliti)	Anderer (drugi)					
Pusarnitz, Pusarnica (Dorf, vas)	41	150	154	304	304	.	.	.	304	.	.	.	
Pr., Sch. (žup., lj. š.)													
Sachsenburg (Markt, trg) .	60	185	194	379	379	.	.	.	378	.	.	.	
Pf., Sch. — P., Estb. (žup., lj. š. — p., zel.)													
Steindorf (Dorf, vas) . . .	11	39	40	79	79	.	.	.	78	.	.	.	
Stöcklern (Rotte, sošeska)	5	25	23	48	48	.	.	.	48	.	.	.	
Tröbach (Dorf, vas)	14	50	37	87	87	.	.	.	87	.	.	.	
Spittal, Spital	843	3051	3235	6286	5844	436	6		6143	3	19		
Aich (Dorf, vas)	9	40	36	76	76	.	.	.	76	.	.	.	
Aich, Ober- (Rotte, sošeska)	4	15	20	35	35	.	.	.	35	.	.	.	
Aichforst (Dorf, vas) . . .	15	40	46	86	82	4	.	.	86	.	.	.	
Amlach, Ober-, Zgornje Amle (Dorf, vas)	19	68	59	127	108	19	.	.	123	.	.	.	
Amlach, Unter-, Spodnje Amle (Dorf, vas)	24	77	94	171	61	110	.	.	171	.	.	.	
Cur. (kur.)													
Baldersdorf (Dorf, vas) . .	15	48	65	113	106	7	.	.	113	.	.	.	
Baldrams Dorf (Dorf, vas)	36	99	122	221	219	2	.	.	221	.	.	.	
Pf. Sch. (žup., lj. š.)													
Brodbrenten (Weiler, zaselje)	3	9	11	20	20	.	.	.	20	.	.	.	
Burgbichl, (Weiler, zaselje)	4	10	13	23	12	11	.	.	23	.	.	.	
Dorf, Ober- (Dorf, vas) . . .	7	27	29	56	56	.	.	.	56	.	.	.	
Drauhofen (Rotte, sošeska)	5	10	10	20	20	.	.	.	20	.	.	.	
Edling (Dorf, vas)	18	50	56	106	103	3	.	.	106	.	.	.	
Faschendorf (Dorf, vas) . .	7	23	34	57	57	.	.	.	57	.	.	.	
Feicht (Dorf, vas)	15	37	44	81	81	.	.	.	80	.	.	.	
Feichtendorf (Dorf, vas) .	14	39	47	86	86	.	.	.	86	.	.	.	
Fressnitz (Dorf, vas)	12	37	38	75	75	.	.	.	75	.	.	.	
Gendorf (Dorf, vas)	28	94	105	199	199	.	.	.	199	.	.	.	
Gertraud, St. (E.-H., p. h.)	1	5	5	10	10	.	.	.	10	.	.	.	
Gschiess (Dorf, vas)	26	95	112	207	206	1	.	.	206	.	.	.	
Haus, Unter-, Dorf mit E.- H. (vas s p. h.) Schloss Ortenburg	19	73	85	158	158	.	.	.	149	.	.	.	
Holz, Rotte mit E.-H. (so- seska s p. h.) Mariabichl	4	9	18	27	27	.	.	.	27	.	.	.	
Pf., Sch. (žup., lj. š.)													
Hühnersberg (Dorf, vas) . .	63	189	189	378	373	5	.	.	378	.	.	.	
Insberg (Dorf, vas)	16	47	48	95	56	39	.	.	95	.	.	.	
Karlsdorf (Dorf, vas)	10	36	40	76	72	4	.	.	76	.	.	.	
Kleinegg (Dorf, vas)	8	19	24	43	43	.	.	.	43	.	.	.	
Kleinsass (Dorf, vas)	7	19	16	35	4	31	.	.	35	.	.	.	
Krieselsdorf (Dorf, vas) . .	10	25	31	56	52	4	.	.	56	.	.	.	
Lampersberg (Rotte, so- seska)	5	18	10	28	28	.	.	.	28	.	.	.	
Lendorf (Dorf, vas)	54	186	193	379	378	1	.	.	376	.	.	.	
P. (p.)													
Lieserbrücke (Rotte, so- seska)	5	19	18	37	36	1	.	.	37	.	.	.	
Lieserhofen, Jezerhofen (Dorf, vas)	39	119	145	264	239	25	.	.	264	.	.	.	
Lizldorf (Dorf, vas)	6	25	28	53	53	.	.	.	53	.	.	.	
Lizlhof (Weiler, zaselje)	2	9	6	15	15	.	.	.	15	.	.	.	
Lurnbichl (Weiler, zaselje)	3	9	11	20	20	.	.	.	20	.	.	.	
Mauthbrücken (Weiler, za- selje)	3	6	8	14	3	11	.	.	14	.	.	.	
Molz bichl (Dorf, vas)	21	77	84	161	155	6	.	.	160	.	.	.	
Pf., Sch. (žup., lj. š.)													
Nussdorf (Dorf, vas)	6	20	17	37	28	9	.	.	37	.	.	.	
Olsach, Olšje (Dorf, vas) . .	12	46	63	109	78	31	.	.	109	.	.	.	

Bezirke, Gemeinden, Ortschaften (Okraji, občine, kraji)	Häuser (Hise)	Anwesende Bevölkerung (Pričujoče prebivalstvo)						Umgabr. der einh. Bevölk. (obč. jez. domać. prebiv.)			
		männlich (mosko)	weiblich (žensko)	Summe (skupaj)	Confession (po veri)				Deutsche (nemški)	Sloven. (slo- venski)	Andere (drugi)
					Kathol. (kato- licani)	Protest. (prote- stani)	Israelit. (izraeliti)	Andere (drugi)			
Peter, St. (Dorf, vas) . . .	24	80	105	185	176	9	.	.	185	.	.
Pollitzen (Weiler, zaselje)	4	7	7	14	12	2	.	.	14	.	.
Raufen (Weiler, zaselje) . .	4	12	16	28	28	.	.	.	28	.	.
Rojaeh (Dorf, vas)	13	33	33	66	65	1	.	.	66	.	.
Rothenthurn (Dorf, vas) . . .	11	36	33	69	66	3	.	.	68	.	.
P. (p.)											
Schüttbach (Dorf, vas) . . .	16	57	55	112	112	.	.	.	110	.	.
Schweig (Dorf, vas)	12	47	46	93	91	2	.	.	92	.	.
Schwarzenbach (Dorf, vas)	6	16	15	31	22	9	.	.	31	.	.
Sigmund, St. (Weiler, zaselje)	2	5	4	9	9	.	.	.	9	.	.
Spittal, Spital	178	942	890	1832	1753	73	6	.	1712	3	19
Ponau, Fabriksort (Dorf, vas)	9	83	46	129							
Spittal, Spital (Markt, trg)	169	859	844	1703							
Pr., Sch. — P., Tel., Esh. (zup., lj. š. — p., t., žel.)											
Tangern (Weiler, zaselje) . .	3	6	5	11	11	.	.	.	11	.	.
Windschnurren (Dorf, vas)	5	5	10	15	15	.	.	.	15	.	.
Winkl (Rotte, soveska)	3	11	10	21	12	9	.	.	21	.	.
Wolfgang, St., auch Wolfs- berg (Rotte, soveska) . . .	3	6	11	17	16	1	.	.	17	.	.
Tel. (t.)											
Zgurn (Rotte, soveska)	2	7	7	14	13	1	.	.	14	.	.
Zmöln, Rotte mit E.-H. (so- seska s p. h.) Unterzmöln	2	7	8	15	13	2	.	.	15	.	.
Summe des Ger.-Bez. Spittal (Svôta sod. okraja Spital)	1306	4683	4847	9530	9033	441	6	.	9351	7	21
Gerichts-Bezirk (Sod. okraj)											
Vellach, Ober-, Zgornja Bela.											
Kolbnitz, Holmie	185	644	658	1302	1300	2	.	.	1293	5	.
Bugl (Rotte, soveska)	4	18	17	35	35	.	.	.	35	.	.
Hattelberg (Dorf, vas)	8	30	27	57	56	1	.	.	56	.	.
Kolbnitz, Holmie (Dorf, vas)	17	69	59	128	128	.	.	.	126	1	.
Pf. (zup.)											
Kolbnitz, Ober-, Zgornji Holmie (Dorf, vas)	32	90	96	186	185	1	.	.	186	.	.
Sch. — P. (lj. š. — p.)											
Mitterberg (Dorf, vas)	11	41	45	86	86	.	.	.	86	.	.
Mühdorf, Mliniče (Dorf, vas)	48	154	177	331	331	.	.	.	326	3	.
Cur., Sch. (kur., lj. š.)											
Preissdorf (Dorf, vas)	12	50	55	105	105	.	.	.	105	.	.
Rappersdorf (Dorf, vas)	11	28	30	58	58	.	.	.	58	.	.
Rottau (Dorf, vas)	7	33	22	55	55	.	.	.	55	.	.
Sachsenweg (Rotte, soveska)	4	21	16	37	37	.	.	.	37	.	.
Tratten (Dorf, vas)	10	34	31	65	65	.	.	.	64	1	.
Zandlach, Zandle (Dorf, vas)	21	76	83	159	159	.	.	.	159	.	.
Vellach, Ober-, Zgornja Bela	663	2222	2303	4525	4524	1	.	.	4494	.	.
Dösen (Dorf, vas)	19	55	69	124	124	.	.	.	124	.	.
Dürn-Vellach, (Dorf, vas)	36	98	91	189	189	.	.	.	187	.	.
Flattach, Blate (Dorf, vas)	23	89	82	171	171	.	.	.	170	.	.
Pf. (zup.)											
Flattachberg (Dorf, vas) . . .	12	52	61	113	113	.	.	.	113	.	.

Bezirke, Gemeinden, Ortschaften (Okraji, občine, kraji)	Häuser (hiše)	Anwesende Bevölkerung (Priđujoče prebivalstvo)						Umspr. der einh. Revölk. (obč. jez. domač. prebiv.)			
		männlich (moško)	weiblich (žensko)	Summe (skupaj)	Confession (po veri)				Deutsche (nemški)	Slov. en. (slo- venski)	Andere (drugi)
					Kathol. (kato- lican)	Protest. (prote- stanti)	Israelit. (izreliti)	Andere (drugi)			
Fragant, Ausser- (Dorf, vas)	23	58	55	113	113	.	.	.	106	.	.
Fragant, Inner- (Dorf, vas)	21	56	75	131	131	.	.	.	131	.	.
Gappen (Rotte, soveska)	5	15	16	31	31	.	.	.	31	.	.
Grafenberg (Dorf, vas)	19	65	72	137	137	.	.	.	137	.	.
Gratschach, Ober- (Rotte, soveska)	5	9	6	15	15	.	.	.	15	.	.
Gratschach, Unter- (Dorf, vas)	10	51	56	107	107	.	.	.	106	.	.
Kaponig (Dorf, vas)	11	37	33	70	70	.	.	.	70	.	.
Kleindorf (Dorf, vas)	11	34	29	63	63	.	.	.	63	.	.
Laas (Dorf, vas) Sch. (lj. s.)	15	47	66	113	113	.	.	.	113	.	.
Lassach, Schattseite, Lesje senčna stran (Dorf, vas)	15	40	47	87	87	.	.	.	87	.	.
Lassach, Sonnseite, Lesje solnčna stran (Dorf, vas)	14	41	40	81	81	.	.	.	81	.	.
Leutschach (Rotte, soveska)	4	7	12	19	19	.	.	.	19	.	.
Litzeldorf (Dorf, vas)	9	31	32	63	63	.	.	.	63	.	.
Mallnitz (Dorf, vas) Cur., Sch. (kur., lj. s.)	33	80	91	171	171	.	.	.	171	.	.
Moos (Weiler, zaselje)	2	26	13	39	39	.	.	.	39	.	.
Napplach (Dorf, vas)	23	103	91	194	194	.	.	.	194	.	.
Penk (Dorf, vas) Cur. — Sch. (kur. — lj. s.)	24	89	77	166	166	.	.	.	166	.	.
Pfaffenberg (Dorf, vas)	29	96	103	199	199	.	.	.	198	.	.
Rabiseh (Dorf, vas)	8	34	28	62	62	.	.	.	61	.	.
Raufen	8	25	35	60	60	.	.	.	58	.	.
Raufen (Rotte, soveska)	5	11	20	31
Raumlach (Rotte, soveska)	3	14	15	29
Schmelzhütten (Dorf, vas)	13	35	33	68	68	.	.	.	68	.	.
Semslach, Dorf mit E.-H. (vas s p. h) Burg (grad)											
Groppenstein	24	81	93	174	174	.	.	.	174	.	.
Söbriach, Zabrije (Dorf, vas)	20	76	67	143	143	.	.	.	143	.	.
Stallhofen (Dorf, vas)	17	60	82	142	142	.	.	.	142	.	.
Stampf (Weiler, zaselje)	2	8	6	14	14	.	.	.	13	.	.
Stappitz (Dorf, vas)	26	82	80	162	162	.	.	.	162	.	.
Teuchel, Tajhl (Dorf, vas) Cur. — Sch. (kur. — lj. s.)	49	155	157	312	312	.	.	.	312	.	.
Vellach, Ober-, Zgornja Bela, Markt mit E.-H. (trg s p. h.) Schloss (grad)											
Trabusehen Pf., Sch. — P. (žup., lj. s. — p)	90	311	349	660	659	1	.	.	652	.	.
Vocken, Unter- (Dorf, vas)	9	28	36	64	64	.	.	.	64	.	.
Waben (Rotte, soveska)	5	32	16	48	48	.	.	.	48	.	.
Wolligen, Ober- (Rotte, soveska)	5	11	4	15	15	.	.	.	15	.	.
Wolligen, Unter- (Rotte, soveska)	5	29	25	54	54	.	.	.	54	.	.
Zwenberg (Dorf, vas)	19	76	75	151	151	.	.	.	144	.	.
Summe des Gerichts-Bezirktes Vellach, Ober- (Svôta sod. okraja Zgornja Bela)	848	2866	2961	5827	5824	3	.	.	5787	5	.

Bezirke, Gemeinden, Ortschaften (Okraji, občine, kraji)	Häuser (Hiše)	Anwesende Bevölkerung (Pričujoče prebivalstvo)						Umg.-pr. der einh. Bevölk. (obč jez domač. prebiv.)					
		männlich (mosko)	weiblich (ženske)	Summe (skupaj)	Confession (po veri)				Deutsche (nemški)	Sloven. (slo- venski)	Anderer (drugi)		
					Kathol. (kato- ličani)	Protest. (prote- stanti)	Israelit. (izrae- lit)	Anderer (drugi)					
Gerichts-Bezirk (Sod. okraj) Winklern, Kot.													
Döllach, Dole (Dorf, vas) . . . Exp., 2 Sch. — P. (eks., 2 lj. š. — p.)	88	131	177	308	308	.	.	.	308
Heiligenblut, Sv. Kri . . .	193	486	532	1018	1018	.	.	.	1018
Apriach, Aprije (Dorf, vas) . . .	39	85	93	178	178	.	.	.	178
Eichhorn (Dorf, vas) . . .	14	39	38	77	77	.	.	.	77
Fleiss (Dorf, vas) . . .	8	23	25	48	48	.	.	.	48
Hadergassen (Dorf, vas) . . .	8	20	28	48	48	.	.	.	48
Heiligenblut, Sv. Kri (Dorf, vas) . . .	32	78	95	173	173	.	.	.	173
Pf., Sch. — P. (žup., lj. š. — p.)													
Pockhorn (Dorf, vas) . . .	14	42	42	84	84	.	.	.	84
Rojach, Roje (Dorf, vas) . . .	11	35	26	61	61	.	.	.	61
Schachnern (Dorf, vas) . . .	17	41	39	80	80	.	.	.	80
Tauern, Unter- (Dorf, vas) . . .	19	52	57	109	109	.	.	.	109
Zlapp und Hof, Slap i Hof (Dorf, vas) . . .	31	71	89	160	160	.	.	.	160
Rangersdorf . . .	153	551	571	1122	1122	.	.	.	1107	2	3	.	.
Lainach, Lajne (Dorf, vas) . . .	32	121	120	241	241	.	.	.	241
Lamitz (Dorf, vas) . . .	16	51	52	103	103	.	.	.	95
Lobersberg (Dorf, vas) . . . Sch. (lj. š.)	32	106	127	233	233	.	.	.	233
Plappergassen (Dorf, vas) . . .	11	37	32	69	69	.	.	.	69
Rangersdorf (Dorf, vas) . . . Pf., Sch. — P. (žup., lj. š. — p.)	24	86	103	189	189	.	.	.	188
Weneberg (Dorf, vas) . . .	16	66	60	126	126	.	.	.	121	2	3	.	.
Witschdorf (Dorf, vas) . . .	19	69	65	134	134	.	.	.	133
Zladisch (Rotte, sošeska) . . .	3	15	12	27	27	.	.	.	27
Sagritz, Zagrice . . .	176	385	436	821	821	.	.	.	821
Allas (Dorf, vas) . . .	9	19	18	37	37	.	.	.	37
Dorf, Mittel- (Dorf, vas) . . .	9	21	21	42	42	.	.	.	42
Egg (Dorf, vas) . . .	6	25	26	51	51	.	.	.	51
Göritz (Dorf, vas) . . .	9	19	23	42	42	.	.	.	42
Krass (Dorf, vas) . . .	9	19	21	40	40	.	.	.	40
Mitten (Dorf, vas) . . .	36	85	87	172	172	.	.	.	172
Putshal, Bučale (Dorf, vas) . . .	30	60	71	131	131	.	.	.	131
Ranach (Dorf, vas) . . .	8	13	21	34	34	.	.	.	34
Sagritz, Zagrice (Dorf, vas) . . . Pf. (žup.)	36	64	81	145	145	.	.	.	145
Sagritz Winkl, Kotza- grice (Dorf, vas) . . .	14	32	46	78	78	.	.	.	78
Zirknitz (Dorf, vas) . . .	10	28	21	49	49	.	.	.	49
Stall . . .	220	787	839	1626	1625	1	.	.	1623
Berg ob Stall (Weiler, za- selje) . . .	6	22	32	54	54	.	.	.	54
Sch. (lj. š.)													
Gössnitz, Gozdnice (Dorf, vas) . . .	7	36	29	65	65	.	.	.	65
Gussnigberg (Dorf, vas) . . .	13	55	54	109	109	.	.	.	109
Latzendorf (Dorf, vas) . . .	19	56	65	121	121	.	.	.	121
Pusstratten (Dorf, vas) . . .	10	24	33	57	57	.	.	.	57
Rakowitzen (Weiler, za- selje) . . .	3	10	10	20	20	.	.	.	20
Sagas (Dorf, vas) . . .	7	38	31	69	69	.	.	.	69
Schwersberg (Dorf, vas) . . .	15	57	64	121	121	.	.	.	121
Sonnberg (Dorf, vas) . . .	24	97	97	194	194	.	.	.	194

Bezirke, Gemeinden, Ortschaften (Okraji, občine, kraji)	Häuser (Hise)	Anwesende Bevölkerung (Pričujoče prebivalstvo)							Umspr. der einh. Bevölk. (obč. jez. domač. prebiv.)			
		männlich (moško)	weiblich (žensko)	Summe (skupaj)	Confession (po veri)				Deutsche (nemški)	Sloven. (slo- venski)	Andere (drugi)	
					Kathol. (kato- likani)	Protest. (prote- stanti)	Israelit. (izraeliti)	Andere (drugi)				
Stadlberg (Weiler, zaselje)	2	8	5	13	13	.	.	.	13	.	.	
Stall (Dorf, vas)	44	147	142	289	288	1	.	.	288	.	.	
Pr., Sch. — P. (žup., lj. š. — p.)												
Steinwand, Obere (Dorf, vas)	7	27	41	68	68	.	.	.	68	.	.	
Steinwand, Untere (Dorf, vas)	16	72	80	152	152	.	.	.	152	.	.	
Stiefelberg (Dorf, vas)	9	27	37	64	64	.	.	.	63	.	.	
Tressdorf, Dražnica (Dorf, vas)	36	101	116	217	217	.	.	.	217	.	.	
Wöllatratten (Weiler, zaselje)	2	10	3	13	13	.	.	.	12	.	.	
Winklern, Kot	297	797	893	1690	1690	.	.	.	1687	1	.	
Asten (Dorf, vas)	15	39	31	70	70	.	.	.	70	.	.	
Auen (Dorf, vas)	6	16	15	31	31	.	.	.	31	.	.	
Langang (Dorf, vas)	8	25	29	54	54	.	.	.	52	.	.	
Lassach (Dorf, vas)	35	78	102	180	180	.	.	.	180	.	.	
Mörtschach, Muravce (Dorf, vas)	32	44	51	95	95	.	.	.	95	.	.	
Cur. — Sch. (kur. — lj. š.)												
Mörtschachberg, Murav- ski vrh (Rotte, soveska)	4	14	14	28	28	.	.	.	28	.	.	
Namlach (Dorf, vas)	17	38	55	93	93	.	.	.	93	.	.	
Penzelberg (Dorf, vas)	29	80	75	155	155	.	.	.	155	.	.	
Pirkachberg (Dorf, vas)	14	34	39	73	73	.	.	.	73	.	.	
Reinthal (Dorf, vas)	14	24	45	69	69	.	.	.	69	.	.	
Rettenbach (Dorf, vas)	27	91	82	173	173	.	.	.	173	.	.	
Sch. (lj. š.)												
Stampfen (Dorf, vas)	16	36	39	75	75	.	.	.	75	.	.	
Stein (Rotte, soveska)	3	12	12	24	24	.	.	.	24	.	.	
Stranach, Strane (Dorf, vas)	25	77	92	169	169	.	.	.	169	.	.	
Winklern, Kot (Dorf, vas)	49	156	182	338	338	.	.	.	337	1	.	
Pr., Sch. — P. (žup., lj. š. — p.)												
Zwischenbergen (Dorf, vas)	9	33	30	63	63	.	.	.	63	.	.	
Summe des Ger.-Bez. (Svôta sod. okraja) Winklern	1127	3137	3448	6585	6584	1	.	.	6564	3	3	
Recapitulation.												
Gerichts-Bezirke (Sod. okraji):												
Gmünd, Savodje	1649	3880	4341	8221	5986	2231	.	1	8155	20	1	
Greifenburg	1430	4395	4625	9020	8489	531	.	.	8873	13	18	
Millstatt	1060	2985	3295	6280	4986	1294	.	.	6244	4	1	
Spittal	1306	4683	4847	9530	9083	441	6	.	9351	7	21	
Vellach, Ober-, Zgornja Bela	848	2866	2961	5827	5824	3	.	.	5787	5	.	
Winklern, Kot	1127	3137	3448	6585	6584	1	.	.	6564	3	3	
Summe der Bez.-Hauptmsch. Spittal (Svôta okr. gla- varstva Spital)	7420	21946	23517	45463	40952	4504	6	1	44974	52	44	
Bezirks-Hauptmannschaft (Okrajno glavarstvo)												
St. Veit, Sv. Vid.												
Gerichts-Bezirk (Sod. okraj)												
Althofen, Staridvor.												
Althofen, Staridvor	151	672	629	1301	1297	4	.	.	1291	.	.	
Aich (Weiler, zaselje)	5	15	8	23	23	.	.	.	23	.	.	

Bezirke, Gemeinden, Ortschaften (Okraji, občine, kraji)	Häuser (Hiše)	Anwesende Bevölkerung (Pričujoče prebivalstvo)						Umgepr. der inh. Bevölk. (obč. jez. domać. prebiv.)			
		männlich (moško)	weiblich (žensko)	Summe (skupaj)	Confession (po veri)				Deutsche (nemški)	Sloven. (slo- venski)	Andere (drugi)
					Kathol. (kato- ličani)	Protest. (prote- stanti)	Israelit. (izraeliti)	Andere (drugi)			
Althofen, Staridvor . . .	100	401	473	874	870	4	.	.	867	.	.
Althofen, Staridvor, Markt mit E.-H. (trg s p. h.)											
Calvarienberg . . .	82	302	378	680							
Pf., Sch. — P., Esb. (žup., lj. š. — p., žel.)											
Kruth (Weiler, zaselje) . .	3	12	15	27							
Rain (Weiler, zaselje) . .	3	19	14	33							
Sand (Weiler, zaselje) . .	3	22	26	48							
Untenburg (Weiler, zaselje)	5	20	13	33							
Unzdorf (Weiler, zaselje) .	4	26	27	53							
Eberdorf (Rotte, soseska) .	5	12	15	27	27	.	.	.	25	.	.
Krumfelden (Weiler, za- selje)	3	15	6	21	21	.	.	.	21	.	.
Muraniberg (Dorf, vas) . .	12	43	39	82	82	.	.	.	82	.	.
Rabenstein (Weiler, zaselje)	3	14	8	22	22	.	.	.	22	.	.
Töscheldorf (Rotte, soseska)	4	10	12	22	22	.	.	.	22	.	.
Treibach (Dorf, vas) . . .	19	162	68	230	230	.	.	.	229	.	.
P., Esb. (p., žel.)											
Guttaring, Kotarée . . .	361	1180	1184	2364	2364	.	.	.	2350	.	.
Baierberg (Dorf, vas) . . .	25	88	97	185	185	.	.	.	185	.	.
Dachberg (Rotte, soseska)	5	22	17	39	39	.	.	.	39	.	.
Deinsberg (Dorf, vas) . . .	21	70	69	139	139	.	.	.	131	.	.
Dobritsch (Weiler, zaselje)	2	.	3	3	3	.	.	.	3	.	.
Gertruden, St. (Rotte, so- seska)	5	18	19	37	37	.	.	.	37	.	.
Goberthal (Weiler, zaselje)	4	8	7	15	15	.	.	.	15	.	.
Guttaring, Kotarée (Markt, trg)	86	282	289	571	571	.	.	.	566	.	.
Pf., Sch. — P. (žup., lj. š. — p.)											
Guttaringberg, Kotar- ska gora (Dorf, vas) . . .	28	117	96	213	213	.	.	.	213	.	.
Höffern (Dorf, vas)	6	19	24	43	43	.	.	.	43	.	.
Hollersberg (Dorf, vas) . .	22	52	66	118	118	.	.	.	118	.	.
Hüttenberg (Dorf, vas) . .	8	37	38	75	75	.	.	.	75	.	.
Sch. (lj. š.)											
Maria Hilf (Weiler, zaselje)	2	5	5	10	10	.	.	.	10	.	.
Exp. (eks.)											
Rabachboden (Dorf, vas) .	8	19	23	42	42	.	.	.	42	.	.
Ratteigraben (Dorf, vas) .	16	46	50	96	96	.	.	.	96	.	.
Schalkendorf (Weiler, za- selje)	6	8	12	20	20	.	.	.	20	.	.
Schelmberg (Weiler, za- selje)	4	32	21	53	53	.	.	.	53	.	.
Schrottenbach (Rotte, so- seska)	3	4	12	16	16	.	.	.	16	.	.
Sonnberg, Dorf mit E.-H. (vas s p. h.) Jaun	5	22	17	39	39	.	.	.	39	.	.
Stranaeh, Ober- (Weiler, zaselje)	2	8	6	14	14	.	.	.	14	.	.
Urtlgraben (Dorf, vas) . . .	11	29	38	67	67	.	.	.	67	.	.
Verlosnitz, Vlesnica (Dorf, vas)	14	54	52	106	106	.	.	.	106	.	.
Voitsch (E.-H., p. h.) . . .	1	1	1	2	2	.	.	.	2	.	.
Waitschach, Bajče (Weiler, zaselje)	21	77	75	152	152	.	.	.	152	.	.
Wald, Unter-, Podgozdie Dorf mit E.-H. (vas s p. h.)											
Althaus	50	128	122	250	250	.	.	.	249	.	.
Pf., Sch. (žup., lj. š.)											
Weindorf (Weiler, zaselje)	6	34	25	59	59	.	.	.	59	.	.
Krasta, Hraslje	271	981	911	1892	1892	.	.	.	1884	.	.

Bezirke, Gemeinden, Ortschaften (Okraji, občine, kraji)	Häuser (Hise)	Anwesende Bevölkerung (Pričujoče prebivalstvo)						Umgespr. der einh. Bevölk. (obč. jez. domač. prebiv.)		
		männlich (mosko)	weiblich (žensko)	Summe (skupaj)	Confession (po veri)			Deutsche (nemški)	Sloven. (slo- venski)	Andere (drugi)
					Kathol. (kato- ličani)	Protest. (prote- stanti)	Israelit. (izraeliti)			
Bergen, Unter-, (Rotte, Boden (Dorf, vas)	3	24	16	40	40	.	.	40	.	.
Bruckendorf (Weiler, zaselje)	19	49	61	110	110	.	.	110	.	.
Dobranberg, Dobrava (Dorf, vas)	3	6	7	13	13	.	.	13	.	.
Dürnfeld, Suhopolje (Rotte, soveska)	10	36	41	77	77	.	.	77	.	.
Edling (Rotte, soveska)	5	36	31	67	67	.	.	67	.	.
Floriant, St. (Dorf, vas)	3	34	22	56	56	.	.	56	.	.
Freindorf (Dorf, vas)	15	40	29	69	69	.	.	69	.	.
Garzern (Dorf, vas)	7	11	9	20	20	.	.	20	.	.
Gasselhof (E.-H., p. h.)	9	35	29	64	64	.	.	64	.	.
Geiselsdorf (Weiler, zaselje)	1	13	5	18	18	.	.	18	.	.
Gölsach (Rotte, soveska)	2	12	7	19	19	.	.	19	.	.
Grillberg (Rotte, soveska)	5	19	21	40	40	.	.	40	.	.
Gutschen (Rotte, soveska)	3	14	14	28	28	.	.	28	.	.
Haide (E.-H., p. h.)	4	16	13	29	29	.	.	29	.	.
Haidkirchen (Dorf, vas)	1	3	2	5	5	.	.	5	.	.
Kappel (Dorf, vas)	8	14	30	44	44	.	.	44	.	.
Klementen, St. (Dorf, vas)	12	43	50	93	93	.	.	92	.	.
Krausta, Hrastje (Dorf, vas)	Pf., Sch. (Zup., lj. 8.)	7	25	28	53	53	.	53	.	.
Landbrucken (Rotte, soveska)	11	37	39	76	76	.	.	76	.	.
Latschach (Dorf, vas)	4	31	28	59	59	.	.	59	.	.
Lind (Rotte, soveska)	12	41	45	86	86	.	.	86	.	.
Mannsberg (Weiler, zaselje)	5	15	14	29	29	.	.	29	.	.
Martin, St. (Dorf, vas)	3	13	10	23	23	.	.	23	.	.
Mauer (Weiler, zaselje)	Pf., Sch. (Zup., lj. 8.)	10	24	23	47	47	.	46	.	.
Möriach (Weiler, zaselje)	6	10	6	16	16	.	.	16	.	.
Musehk (E.-H., p. h.)	6	10	7	17	17	.	.	17	.	.
Passering (Dorf, vas)	1	8	8	16	16	.	.	16	.	.
Passering, Unter- (Rotte, soveska)	15	55	47	102	102	.	.	102	.	.
Pölling (Rotte, soveska)	3	7	9	16	16	.	.	16	.	.
Poppenhof (Rotte, soveska)	4	7	8	15	15	.	.	15	.	.
Rattenberg (Weiler, zaselje)	3	25	20	45	45	.	.	45	.	.
Schöttelhof (Weiler, zaselje)	3	12	13	25	25	.	.	25	.	.
Silberegg (Dorf, vas)	2	21	13	34	34	.	.	34	.	.
Stein, Unter- (E.-H., p. h.)	46	167	138	305	305	.	.	299	.	.
Stoberdorf (Dorf, vas)	Pf. (Zup.)	1	7	9	16	16	.	16	.	.
Velden (Weiler, zaselje)	7	20	21	41	41	.	.	41	.	.
Willibald (Rotte, soveska)	1	1	2	3	3	.	.	3	.	.
Windisch und Wippan (Rotte, soveska)	Dpfsch. (par.)	5	16	10	26	26	.	26	.	.
Zedl (E.-H., p. h.)	3	10	16	26	26	.	.	26	.	.
Zeindorf (Rotte, soveska)	1	1	1	1	1	.	.	1	.	.
Rabing, Rabje	2	13	10	23	23	.	.	23	.	.
Bergen, Unter- (Dorf, vas)	132	565	536	1101	1101	.	.	1101	.	.
Brugga (Dorf, vas)	7	39	33	72	72	.	.	72	.	.
Dorf, Ober- (Rotte, soveska)	18	53	54	107	107	.	.	107	.	.
Gratschitz (Rotte, soveska)	5	31	20	51	51	.	.	51	.	.
Gunzenberg, Humèje (Dorf, vas)	3	26	22	48	48	.	.	48	.	.
Kosmas, St. (Rotte, soveska)	16	63	68	131	131	.	.	131	.	.
Latschenberg (Rotte, soveska)	3	18	20	38	38	.	.	38	.	.
	2	20	18	38	38	.	.	38	.	.

Bezirke, Gemeinden, Ortschaften (Okraji, občine, kraji)	Häuser (Hise)	Anwesende Bevölkerung (Pričujoče prebivalstvo)				Confession (po veri)					Umgabr. der einh. Bevölk. (obč. jez. domaš. prebiv.)			
		männlich (mosko)	weiblich (žensko)	Summe (skupaj)	Kathol. (kato- ličani)	Protest. (prote- stanti)	Israelit. (izraeliti)	Andere (drugi)	Deutsche (nemški)	Sloven. (slo- venski)	Andere (drugi)			
Mölbling (Rotte, soveska)	5	37	28	65	65	65	.	.
Rabing, Rabje (Dorf, vas)	25	97	93	190	190	190	.	.
Rastenfeld (Dorf, vas)	10	17	22	39	39	39	.	.
Stefan, St. (Rotte, soveska)	4	8	9	17	17	17	.	.
Pf. (žup.)														
Stein (Dorf, vas)	7	37	33	70	70	70	.	.
Stoberdorf (E.-H., p. h.)	1	5	6	11	11	11	.	.
Treffling (Dorf, vas)	10	38	37	75	75	75	.	.
Tschatschg (Dorf, vas)	8	19	20	39	39	39	.	.
Wattein (Dorf, vas)	6	36	35	71	71	71	.	.
Wörnhof (Rotte, soveska)	2	21	18	39	39	39	.	.
Summe des Gerichts-Bezirk														
Althofen (Svôta sod.														
okraja Staridvor)	915	3398	3260	6658	6654	4	6626	.	.
Gerichts-Bezirk (Sod. okraj)														
Eberstein, Svinc.														
Eberstein, Svinc	296	1002	1039	2041	2037	4	2033	.	.
Baumgarten (Rotte, soveska)	5	17	18	35	35	35	.	.
Eberstein, Svinc	83	308	340	648	644	4	645	.	.
Aichen (Rotte, soveska)	3	12	8	20										
Eberstein, Svinc (Dorf, vas)	80	296	332	628										
Cur., Sch. — P., Esb. (kur., lj. š. — p., žel.)														
Feistritz, Hoch-, Bi- strica	39	142	144	286	286	286	.	.
Feistritz, Hoch-, Bistrica (Dorf, vas)	21	72	76	148										
Pf., Sch. — P. (žup., lj. š. — p.)														
Jauernig (Dorf, vas)	18	70	68	138										
Gutschen, Kuča	35	88	97	185	185	184	.	.
Gassing (Dorf, vas)	10	30	29	59										
Gutschen, Kuca (Dorf, vas)	25	58	68	126										
Kaltenberg	32	126	125	251	251	251	.	.
Kaltenberg (Rotte, soveska)	3	6	9	15										
Wutschen (Dorf, vas)	29	120	116	236										
Kulm, Hulm (Rotte, soveska)	4	19	16	35	35	35	.	.
Mirnig	33	113	103	216	216	212	.	.
Mirnig (Dorf, vas)	6	1	2	3										
Lebmacherschwaig (Dorf, vas)	27	112	101	213										
Oswald, St., Sv. Ožbald, Dorf mit E.-H. (vas s p. h.) Gillizstein	48	144	143	287	287	287	.	.
Cur. (kur.)														
Rügen (Dorf, vas)	17	45	53	98	98	98	.	.
Hüttenberg	307	1299	1273	2572	2564	8	2566	.	.
Goberthal (Weiler, zaselje)	2	6	5	11	11	11	.	.
Gossen (Rotte, soveska)	29	137	118	255	255	255	.	.
Heft (Rotte, soveska)	6	27	33	60	60	60	.	.
Sch. (lj. š.)														
Hüttenberg (Markt, trg)	109	421	461	882	882	877	.	.
Pf., Sch. — Esb. (žup., lj. š. — žel.)														
Hüttenberg, Umgebung [okolica] (Dorf, vas)	10	39	31	70	70	70	.	.
Jouschitzen (Rotte, soveska)	3	14	14	28	28	28	.	.
Knappenberg (Dorf, vas)	78	384	373	757	749	8	756	.	.
Sch. (lj. š.)														
Lichteck (Rotte, soveska)	3	11	11	22	22	22	.	.

Bezirke, Gemeinden, Ortschaften (Okraji, občine, kraji)	Häuser (hiše)	Anwesende Bevölkerung (Priđujoče prebivalstvo)				Confession (po veri)				Umspr. der einh. Bevlk. (obč. jez. domač. prebiv.)				
		männlich (mosko)	weiblich (žensko)	Summe (skupaj)	Kathol. (kato- licani)	Protest. (prote- stanti)	Israelit. (izraeliti)	Andere (drugi)	Deutsche (nemški)	Sloven. (slo- venski)	Andere (drugi)			
Martin, St., am Silber- berg (Dorf, vas)	51	147	148	295	295	.	.	.	295
Pf. (žup.)														
Semlach (Dorf, vas)	8	50	45	95	95	.	.	.	95
Staininggraben (Dorf, vas)	8	63	34	97	97	.	.	.	97
Johann, St., am Brückl, Sv. Janič	291	1276	1322	2598	2597	.	.	1	1790	792
Brückl (Dorf, vas)	25	181	166	347	347	.	.	.	309	34
Eppersdorf (Dorf, vas)	7	43	48	91	91	.	.	.	49	42
P., Bab. -- (p., žel.)														
Filippen, St., Sv. Filip (Dorf, vas)	26	103	106	209	209	.	.	.	35	174
Gregoren, St., Sv. Baren (Rotte, soveska)	5	34	26	60	60	.	.	.	52	8
Hart (Rotte, soveska)	4	12	8	20	20	.	.	.	20
Hausdorf (Dorf, vas)	7	14	19	33	33	.	.	.	26	7
Sch. (lj. s.)														
Johann, St., am Brückl, Sv. Janič	6	32	34	66	65	.	.	1	59	4
Pf., Sch. (žup., lj. s.)														
Johannserberg, St. Jani- žkagora (Dorf, vas)	15	74	77	151	151	.	.	.	135	16
P. (p.)														
Krabathen, Gravace (Dorf, vas)	10	24	29	53	53	.	.	.	9	44
Krainberg (Dorf, vas)	9	32	44	76	76	.	.	.	76
Krähwald, Ober-, Zgor- nje Hreble (Rotte, so- seska)	5	14	22	36	36	.	.	.	27	9
Krähwald, Unter-, Spod- nje Hreble (Dorf, vas)	12	52	46	98	98	.	.	.	47	51
Kristofberg, Kristofova- gora (Dorf, vas)	9	19	29	48	48	.	.	.	16	32
Labegg (Dorf, vas)	9	55	58	113	113	.	.	.	113
Michaelerberg, Mihelska- gora (Dorf, vas)	12	56	56	112	112	.	.	.	23	89
Oechsendorf auch Fusch- nach, Dižine (Dorf, vas)	10	31	46	77	77	.	.	.	11	66
Pirkach, Dorf mit E.-H. (vas s p. h.) St. Veit	13	44	47	91	91	.	.	.	68	23
Salchendorf, Zavnjaves (Dorf, vas)	7	21	22	43	43	.	.	.	39	4
Schmieddorf (Dorf, vas)	6	27	41	68	68	.	.	.	50	17
Selessen, Zelezo (Dorf, vas)	10	41	45	86	86	.	.	.	72	14
Tschutta (Dorf, vas)	9	39	40	79	79	.	.	.	75	4
Ulrich, St.	43	177	171	348	348	.	.	.	214	134
Exp. (eks.)														
Gretschitz (Rotte, soveska)	5	12	11	23										
Ulrich, St. (Dorf, vas)	38	165	160	325										
Walburgen, St.	32	151	142	293	293	.	.	.	265	20
Micheldorf (Rotte, soveska)	5	25	28	53										
Walburgen, St. (Dorf, vas)	27	126	114	240										
Pf., Sch. (žup., lj. s.)														
Johann, St., am Pressen	114	570	517	1087	1087	.	.	.	1080
Johann, St., am Pressen (Dorf, vas)	68	413	373	786	786	.	.	.	779
Pf. (žup.)														
Zosen (Dorf, vas)	46	157	144	301	301	.	.	.	301
Lölling	151	802	732	1534	1532	.	2	.	1533
Hinterberg (Dorf, vas)	11	34	34	68	68	.	.	.	68
Kirehberg (Dorf, vas)	11	43	38	81	81	.	.	.	81

Bezirke, Gemeinden, Ortschaften (Okraji, občine, kraji)	Häuser (Hise)	Anwesende Bevölkerung (Pričujoče prebivalstvo)						Umspr. der einh. Bevölk. (obč. jez. domać. prebiv.)			
		männlich (moško)	weiblich (žensko)	Summe (skupaj)	Confession (po veri)			Deutsche (nemški)	Sloven. (slo- venski)	Andere (drugi)	
					Kathol. (kato- ličani)	Protest. (prote- stanti)	Israelit. (izraeliti)				Andere (drugi)
Gaisberg (Dorf, vas) . . . Pf. (žup.)	17	50	54	104	104	.	.	.	104	.	.
Gaudritz (Rotte, soveska)	4	13	13	26	26	.	.	.	26	.	.
Grafendorf (Dorf, vas) . . . Pf. (žup.)	16	41	57	98	98	.	.	.	98	.	.
Gulitzen (E.-H., p. h.) . . .	1	10	4	14	14	.	.	.	14	.	.
Gundersdorf (E.-H., p. h.)	1	7	6	13	13	.	.	.	13	.	.
Harold (Dorf, vas) . . .	7	26	23	49	49	.	.	.	49	.	.
Hartmannsdorf (Weiler, zaselje) . . .	3	41	24	65	65	.	.	.	65	.	.
Hirt (Dorf, vas) P., Esh. (p., žel.)	9	71	54	125	124	1	.	.	125	.	.
Judendorf (E.-H., p. h.) . . .	1	1	2	3	3	.	.	.	3	.	.
Kräuping (Dorf, vas) . . .	11	21	21	42	42	.	.	.	42	.	.
Lorenzenberg, Sv. Lorene (Dorf, vas) . . .	16	38	41	79	78	1	.	.	79	.	.
Micheldorf, Mihldorf (Dorf, vas) Pf., Sch. (žup., lj. š.)	33	88	93	181	180	1	.	.	181	.	.
Oberdorf (Dorf, vas) . . .	8	26	23	49	49	.	.	.	49	.	.
Olsa (Dorf, vas)	19	44	55	99	94	.	.	5	99	.	.
Ostrog (Rotte, soveska) . . .	4	16	15	31	31	.	.	.	31	.	.
Pabenberg (Rotte, soveska)	16	56	62	118	118	.	.	.	118	.	.
Russdorf (Weiler, zaselje)	3	5	12	17	17	.	.	.	17	.	.
Sattelbogen (Dorf, vas) . . .	17	30	36	66	66	.	.	.	66	.	.
Schöndendorf (Dorf, vas) . . .	8	29	30	59	59	.	.	.	59	.	.
Schwall (Dorf, vas)	13	45	40	85	85	.	.	.	85	.	.
Silbermann (Rotte, soveska)	5	15	15	30	30	.	.	.	30	.	.
Wagendorf (Dorf, vas) . . .	8	38	41	79	79	.	.	.	79	.	.
Wiegen (Rotte, soveska) . . .	4	15	16	31	31	.	.	.	31	.	.
Zeltschach, Selče (Dorf, vas) Pf., Sch. (žup., lj. š.)	26	64	80	144	144	.	.	.	144	.	.
Zeltschachberg (Dorf, vas)	12	27	33	60	60	.	.	.	60	.	.
Zirlitzgraben (Weiler, za- selje)	2
Grades, Gradec	267	812	828	1640	1636	4	.	.	1636	.	.
Feistritz, Bistrica (Dorf, vas) Pf. (žup.)	69	231	219	450	450	.	.	.	450	.	.
Grades, Gradec (Markt, trg) Pf., Sch. — P. (žup., lj. š. — p.)	58	155	178	333	329	4	.	.	329	.	.
Mödring (Dorf, vas)	22	44	56	100	100	.	.	.	100	.	.
Oberhof, Antheil (Dorf, vas) Sch. (lj. š.)	14	32	32	64	64	.	.	.	64	.	.
Schnatten (Dorf, vas) . . .	19	71	73	144	144	.	.	.	144	.	.
Vellach	43	168	141	309	309	.	.	.	309	.	.
Hühnergraben (Dorf, vas) . . .	6	24	19	43
Oberort (Dorf, vas)	12	41	32	73
Sauwinkel (Rotte, soveska) . . .	5	20	14	34
Sonnseite (Dorf, vas)	9	49	37	86
Vellach (Dorf, vas)	11	34	39	73
Zienitzen (Dorf, vas) Pf. (žup.)	42	111	129	240	240	.	.	.	240	.	.
Metnitz, Motnica	347	1092	1051	2143	2143	.	.	.	2142	.	.
Alpe, Ober- (Dorf, vas)	14	17	17	34	34	.	.	.	34	.	.
Alpe, Unter- (Dorf, vas)	19	80	75	155	155	.	.	.	155	.	.
Auen (Dorf, vas)	22	28	25	53	53	.	.	.	53	.	.
Klachl (Dorf, vas)	31	134	113	247	247	.	.	.	247	.	.
Lassnitz (Dorf, vas) Pf., Sch. (žup., lj. š.)	14	26	35	61	61	.	.	.	61	.	.

Bezirke, Gemeinden, Ortschaften (Okraj, občine, kraji)	Häuser (Hiše)	Anwesende Bevölkerung (Pričujoče prebivalstvo)						Umsor. der einh. Bevölk. (obč. jez. domać. prebiv.)			
		männlich (mosko)	weiblich (žensko)	Summe (skupaj)	Confession (po veri)				Deutsche (nemški)	Sloven. (slo- venski)	Andere (drugi)
					Kathol. (kato- ličani)	Protes. (prote- stanti)	Israelit. (izraeliti)	Andere (drugi)			
Glödnitz, Klein, Mala Glodnica (E.-H., p. h.)	1	42	9	51	51	.	.	51	.	.	
Grai (Dorf, vas)	13	24	25	49	49	.	.	49	.	.	
Hohenwurz (Dorf, vas)	7	34	32	66	66	.	.	66	.	.	
Jauernig (Dorf, vas)	12	33	25	58	58	.	.	57	.	.	
Laas (Dorf, vas)	12	35	36	71	71	.	.	71	.	.	
Lassenberg (Dorf, vas)	16	64	59	123	123	.	.	123	.	.	
Moos (Rotte, soveska)	2	20	13	33	33	.	.	33	.	.	
Rain (Dorf, vas)	7	29	31	60	60	.	.	60	.	.	
Schattseite (Dorf, vas)	9	13	15	28	28	.	.	28	.	.	
Torf (Dorf, vas)	6	26	21	47	47	.	.	47	.	.	
Tschröschchen (Dorf, vas)	10	21	33	54	54	.	.	54	.	.	
Weisberg (Dorf, vas)	6	46	35	81	81	.	.	81	.	.	
Zauchwinkel (Dorf, vas)	7	12	24	36	36	.	.	36	.	.	
Griffen, Deutsch-, Grebinj	200	580	616	1196	1196	1	.	1196	.	.	
Albern (Dorf, vas)	12	59	44	103	103	.	.	103	.	.	
Arlsdorf (Rotte, soveska)	4	17	13	30	30	.	.	30	.	.	
Bach (Dorf, vas)	6	28	29	57	57	.	.	57	.	.	
Bischofsberg (Dorf, vas)	11	31	33	64	64	.	.	64	.	.	
Brunn (Dorf, vas)	6	16	19	35	35	.	.	35	.	.	
Faulwinkel (Rotte, soveska)	3	14	20	34	34	.	.	34	.	.	
Gantschach (Rotte, soveska) Sch. (lj. ž.)	4	13	13	26	26	.	.	26	.	.	
Göschelsberg (Dorf, vas)	11	22	29	51	51	.	.	51	.	.	
Graben (Dorf, vas)	8	22	22	44	44	.	.	44	.	.	
Grai (Dorf, vas)	14	36	36	72	72	.	.	72	.	.	
Griffen, Deutsch-, Gre- binj (Dorf, vas)	32	70	78	148	148	.	.	148	.	.	
Pr., Sch. (žup., lj. ž.)											
Hinterreggen (Dorf, vas)	6	9	12	21	21	.	.	21	.	.	
Lamm, Ober- (Rotte, so- seska)	3	5	6	11	11	.	.	11	.	.	
Lamm, Unter- (Rotte, so- seska)	5	18	24	42	42	.	.	42	.	.	
Lessnitz (Dorf, vas)	7	16	24	40	40	.	.	40	.	.	
Meisenberg (Dorf, vas)	9	21	25	46	45	1	.	46	.	.	
Mitteregg (Dorf, vas)	10	22	29	51	51	.	.	51	.	.	
Pesseneffen (Dorf, vas)	7	25	24	49	49	.	.	49	.	.	
Ratzendorf (Rotte, soveska)	5	11	13	24	24	.	.	24	.	.	
Rauschegg (Dorf, vas)	14	53	54	107	107	.	.	107	.	.	
Sand (Dorf, vas)	7	25	24	49	49	.	.	49	.	.	
Spitzwiesen (Weiler, za- selje)	3	13	10	23	23	.	.	23	.	.	
Tanzenberg (Dorf, vas)	13	34	35	69	69	.	.	69	.	.	
Gurk, Sv. Hema	83	287	379	666	665	1	.	659	.	.	
Gurk, Sv. Hema	77	269	357	626	625	1	.	619	.	.	
Finsterbach (Rotte, soveska)	49	152	211	363							
Gurk, Sv. Hema (Markt, trg) Pr., Sch. — P., Tel. (žup., lj. ž. — p., t.)	28	117	146	263							
Ranitz (Dorf, vas)	6	18	22	40	40	.	.	40	.	.	
Strassburg	520	1780	1786	3566	3564	2	.	3542	.	.	
Aich, Unter- (Dorf, vas)	12	38	46	84	84	.	.	84	.	.	
Bachl, Dorf mit E.-H. (vas s p. h.): Gaming und Prekova	6	20	16	36	36	.	.	36	.	.	
Dielach (Rotte, soveska)	3	9	10	19	19	.	.	19	.	.	
Dobersberg (Dorf, vas)	21	46	55	101	101	.	.	101	.	.	
Edling	10	30	23	53	53	.	.	53	.	.	
Edling (Dorf, vas)	8	23	18	41							
Malpitsch (Rotte, soveska)	2	7	5	12							
Gassarest (Dorf, vas)	15	44	52	96	96	.	.	95	.	.	

Bezirke, Gemeinden, Ortschaften (Okraji, občine, kraji)	Häuser (hiše)	Anwesende Bevölkerung (Pričujoče prebivalstvo)						Umspr. der einh. Bevölk. (obč. jez. domač. prebiv.)			
		männlich (moško)	weiblich (žensko)	Summe (skupaj)	Confession (po veri)				Deutsche (nemški)	Sloven. (slo- venski)	Andere (drugi)
					Kathol. (kato- licani)	Protest. (prote- stanti)	Israelit. (izraeliti)	Andere (drugi)			
Georgen, St., Sv. Juri (Dorf, vas)	15	54	58	112	112	.	.	.	103	.	.
Pf., Sch. (žup., lj. š.)											
Georgen, St., Schattseite, Sv. Juri, senčna stran (Dorf, vas)	9	13	18	31	31	.	.	.	31	.	.
Glabötsch (Rotte, soveska)	4	10	16	26	26	.	.	.	26	.	.
Gruschitz (Dorf, vas)	9	40	32	72	72	.	.	.	72	.	.
Gundersdorf (Dorf, vas)	9	34	27	61	61	.	.	.	61	.	.
Hausdorf (Dorf, vas)	10	35	32	67	67	.	.	.	67	.	.
Sch. (lj. š.)											
Heerd (Dorf, vas)	8	14	21	35	35	.	.	.	35	.	.
Höllein, auch Höll (Dorf, vas)	13	35	20	55	55	.	.	.	55	.	.
Jacob, St., (Rotte, soveska)	5	20	16	36	36	.	.	.	36	.	.
Cur., Sch. (kur., lj. š.)											
Johann, St. (Dorf, vas)	7	27	30	57	57	.	.	.	57	.	.
Krassnitz (Dorf, vas)	7	26	27	53	53	.	.	.	53	.	.
Pf. (žup.)											
Kreuth (Dorf, vas)	7	30	25	55	55	.	.	.	55	.	.
Kreuzberg (Dorf, vas)	6	18	17	35	35	.	.	.	35	.	.
Kreuzen	10	44	34	78	78	.	.	.	78	.	.
Eden (Rotte, soveska)	2	10	9	19							
Kreuzen (Dorf, vas)	8	34	25	59							
Kulmitzen (Dorf, vas)	9	8	15	23	23	.	.	.	23	.	.
Langwiesen (Dorf, vas)	12	36	54	90	90	.	.	.	90	.	.
Lees (Dorf, vas)	6	15	10	25	25	.	.	.	25	.	.
Lieding (Dorf, vas)	15	41	67	108	108	.	.	.	108	.	.
Pf. (žup.)											
Machuli (Dorf, vas)	9	36	41	77	77	.	.	.	77	.	.
Mannsdorf (Dorf, vas)	7	26	23	49	49	.	.	.	49	.	.
Mellaeh (Dorf, vas)	16	66	61	127	127	.	.	.	127	.	.
Mitterdorf (Dorf, vas)	10	43	35	78	78	.	.	.	78	.	.
Moschitz (Rotte, soveska)	5	26	28	54	54	.	.	.	54	.	.
Olsehnitz	9	32	28	60	60	.	.	.	60	.	.
Lind (Rotte, soveska)	3	17	13	30							
Olsehnitz (Dorf, vas)	6	15	15	30							
Olsehnögg (Dorf, vas)	9	48	43	91	91	.	.	.	91	.	.
Pabenberg (Dorf, vas)	8	17	21	38	38	.	.	.	38	.	.
Peter, St. (Dorf, vas)	9	34	33	67	67	.	.	.	67	.	.
Pölling (Rotte, soveska)	4	13	15	28	28	.	.	.	28	.	.
Rain, Unter- (Rotte, soveska)	5	15	24	39	39	.	.	.	39	.	.
Ratschach (Rotte, soveska)	4	20	17	37	37	.	.	.	37	.	.
Reichenhaus (Dorf, vas)	20	62	73	135	135	.	.	.	135	.	.
Schmaritzen (Rotte, so- seska)	4	21	20	41	41	.	.	.	41	.	.
Schnessnitz (Dorf, vas)	18	88	74	162	162	.	.	.	162	.	.
Strassburg, Stadt mit E- H. (mesto s p. h.) Schloss Strassburg	42	186	158	344	343	1	.	.	341	.	.
Pf., Sch. (žup., lj. š.)											
Strassburg, Gurker Vor- stadt	17	70	74	144	144	.	.	.	143	.	.
Strassburg, St. Veiter Vor- stadt	32	82	90	172	171	1	.	.	172	.	.
Strassburg, Schattseite, sen- čna stran (Dorf, vas)	10	31	24	55	55	.	.	.	54	.	.
Wildbach (Rotte, soveska)	4	10	17	27	27	.	.	.	27	.	.
Winklern	9	43	34	77	77	.	.	.	77	.	.
Bödendorf (Rotte, soveska)	2	10	8	18							
Winklern, Dorf mit E-H. (vas s p. h.) Hölzelsdorf	7	33	26	59							

Bezirke, Gemeinden, Ortschaften (Okraji, občine, kraji)	Häuser (Hiše)	Anwesende Bevölkerung (Pričujoče prebivalstvo)						Umspr. der einh. Bevölk. (obč. jez. domač. prebiv.)			
		männlich (moško)	weiblich (žensko)	Summe (skupaj)	Confession (po veri)				Deutsche (nemški)	Sloven. (slo- venski)	Andere (drugt)
					Kathol. (kato- ličani)	Protest. (prote- stanti)	Israelit. (izraeliti)	Andere (drugt)			
Zauchwinkl (Weiler, zaselje)	2	14	11	25	25	.	.	.	25	.	.
Zweinitz (Dorf, vas)	27	86	100	186	186	.	.	.	186	.	.
Pf., Sch. (žup., lj., š.)											
Summe des Gerichts-Bezirk Gurk (Svôta sod. okraja Sv. Hema)	1330	4560	4700	9260	9247	13	.	.	9213	.	.
Gerichts-Bezirk (Sod. okraj) St. Veit, Sv. Vid.											
Georgen, St., am Längsee, Sv. Juri na Jezeru	507	1572	1726	3298	3291	7	.	.	3263	.	.
Aich (Rotte, soveska)	5	10	12	22	22	.	.	.	22	.	.
Andrä, St. (Rotte, soveska)	5	18	18	36	36	.	.	.	36	.	.
Baierdorf (Dorf, vas)	7	25	29	54	51	.	.	.	54	.	.
Blintendorf (Rotte, soveska)	5	20	20	40	40	.	.	.	40	.	.
Bruckendorf, Unter- (Dorf, vas)	12	41	37	78	77	1	.	.	77	.	.
Dellach (Rotte, soveska)	5	9	9	18	18	.	.	.	18	.	.
Donat, St. (Dorf, vas)	23	67	86	153	153	.	.	.	153	.	.
Pf., Sch. (žup., lj., š.)											
Drassendorf (Dorf, vas)	18	49	57	106	106	.	.	.	106	.	.
Fiming (Dorf, vas)	6	21	27	48	48	.	.	.	48	.	.
Garzern (Dorf, vas)	11	26	34	60	60	.	.	.	60	.	.
Georgen, St., am Längsee, Sv. Juri na Jezeru (Dorf, vas)	12	46	59	105	104	1	.	.	101	.	.
Pf., Sch. — (žup., lj., š.)											
Glandorf (Dorf, vas)	15	47	72	119	118	1	.	.	119	.	.
P., Esh. (p., zel.)											
Goggerwenig, Goggervene (Dorf, vas)	17	64	77	141	141	.	.	.	141	.	.
Gösseling, Kisele (Dorf, vas)	32	89	99	188	187	1	.	.	188	.	.
Sch. (lj., š.)											
Kräutern (Dorf, vas)	18	56	48	104	104	.	.	.	104	.	.
Krottendorf (Rotte, soveska)	5	13	22	35	35	.	.	.	35	.	.
Labon (Dorf, vas)	13	32	33	65	65	.	.	.	55	.	.
Latschach, Unter- (Dorf, vas)	7	31	30	61	61	.	.	.	61	.	.
Launsdorf (Dorf, vas)	20	65	78	143	143	.	.	.	143	.	.
Pf. — P., Esh. (žup. — p., zel.)											
Maigern (Dorf, vas)	10	36	31	67	67	.	.	.	67	.	.
Mairist (Dorf, vas)	12	37	43	80	80	.	.	.	80	.	.
Mannsberg (Weiler, zaselje)	2	1	3	4	4	.	.	.	4	.	.
Martin, St. (Dorf, vas)	12	41	38	79	79	.	.	.	79	.	.
Sch. (lj., š.)											
Milbersdorf (Dorf, vas)	10	28	27	55	55	.	.	.	55	.	.
Mühlbach, Unter- (Dorf, vas)	8	39	26	65	65	.	.	.	65	.	.
Osterwitz, Hoch-, Visoka Ostrovca (Dorf, vas)	14	40	54	94	94	.	.	.	94	.	.
Osterwitz, Nieder-, Nizka O. (Dorf, vas)	21	50	79	129	129	.	.	.	129	.	.
Peter, St. (Dorf, vas)	9	21	30	51	51	.	.	.	51	.	.
Pf. (žup.)											
Pflugern (Dorf, vas)	12	19	30	49	49	.	.	.	47	.	.
Podeblach (Rotte, soveska)	5	12	15	27	27	.	.	.	27	.	.
Pölling (Rotte, soveska)	5	50	23	73	70	3	.	.	63	.	.

Bezirke, Gemeinden, Ortschaften (Okraji, občine, kraji)	Häuser (Hise)	Anwesende Bevölkerung (Pričujoče prebivalstvo)						Umspr. der einh. Bevölk. (obk. jez. domač. prebiv.)			
		männlich (moško)	weiblich (žensko)	Summe (skupaj)	Confession (po veri)			Deutsche (nemški)	Sloven. (slo- venski)	Andere (drugi)	
					Kathol. (kato- ličani)	Protest. (prote- stanti)	Israelit. (izraeliti)				Andere (drugi)
Rain (Dorf, vas)	7	20	17	37	37	.	.	.	37	.	.
Reipersdorf (Dorf, vas)	9	25	30	55	55	.	.	.	55	.	.
Ritzendorf. (Weiler, zaselje)	4	13	19	32	32	.	.	.	32	.	.
Rottenstein (Dorf, vas)	10	24	20	44	44	.	.	.	41	.	.
Scheifling (Dorf, vas)	10	39	36	75	75	.	.	.	75	.	.
Sebastian, St., (Dorf, vas)	17	65	57	122	122	.	.	.	122	.	.
Sch. (U. S.)											
Siebenaich (Dorf, vas)	7	23	27	50	50	.	.	.	50	.	.
Stammersdorf (Dorf, vas)	11	31	46	77	77	.	.	.	77	.	.
Steinbrücken, bei St. Georgen am Längsee (Weiler, zaselje)	4	11	6	17	17	.	.	.	13	.	.
Taggenbrunn, Takenbrunn (Dorf, vas)	12	23	29	52	52	.	.	.	52	.	.
Thalsdorf (Dorf, vas)	22	65	85	150	150	.	.	.	150	.	.
Töplach (Dorf, vas)	11	35	34	69	69	.	.	.	69	.	.
Tschirinig (Weiler, zaselje)	3	10	13	23	23	.	.	.	23	.	.
Weindorf (Dorf, vas)	13	55	27	82	82	.	.	.	81	.	.
Wiendorf (Dorf, vas)	6	18	19	37	37	.	.	.	37	.	.
Zensberg (Rotte, soveska)	5	12	15	27	27	.	.	.	27	.	.
Hardegg	71	234	269	503	502	1	.	.	503	.	.
Hardegg, Rotte mit (soveska s) Berndorf (Weiler, zaselje)	4	6	10	16	16	.	.	.	16	.	.
Lorberhof (Rotte, soveska)	4	14	18	32	32	.	.	.	32	.	.
Metschach (Rotte, soveska)	4	21	13	34	34	.	.	.	34	.	.
Moos (Rotte, soveska)	3	22	18	40	40	.	.	.	40	.	.
Peter, St., am Bichl (Weiler, zaselje)	2	6	9	15	15	.	.	.	15	.	.
Rohndorf (Dorf, vas)	13	48	44	92	92	.	.	.	92	.	.
Weitenfeld (Dorf, vas)	10	30	36	66	66	.	.	.	66	.	.
P. (p.)											
Zmuln (Dorf, vas)	9	26	32	58	58	.	.	.	58	.	.
Zweikirchen, Dvecerkvi (Dorf, vas)	22	61	89	150	149	1	.	.	150	.	.
Pf. (Zup., U. S.)											
Herzendorf, Goriejaves	158	584	593	1177	1168	9	.	.	1176	.	.
Affelsdorf (Rotte, soveska)	4	11	14	25	25	.	.	.	25	.	.
Arndorf (Dorf, vas)	6	21	21	42	42	.	.	.	42	.	.
Baierdorf (Rotte, soveska)	3	12	15	27	27	.	.	.	27	.	.
Baintratten (Dorf, vas)	7	10	15	25	25	.	.	.	25	.	.
Dellaach (Dorf, vas)	8	39	33	72	72	.	.	.	72	.	.
Draselbach (Weiler, zaselje)	2	6	8	14	14	.	.	.	14	.	.
Galling (Weiler, zaselje)	2	10	9	19	19	.	.	.	19	.	.
Gersdorf (Rotte, soveska)	5	28	22	50	50	.	.	.	50	.	.
Herzendorf, Goriejaves Dorf mit E.-H. (vas s p. h.) Blindendorf	22	80	61	141	140	1	.	.	141	.	.
Pf. (Zup.)											
Holz (Rotte, soveska)	5	19	20	39	31	8	.	.	39	.	.
Karlsberg (Weiler, zaselje)	3	21	20	41	41	.	.	.	41	.	.
Laasdorf (Weiler, zaselje)	3	17	10	27	27	.	.	.	26	.	.
Lebmach (Weiler, zaselje)	2	3	4	7	7	.	.	.	7	.	.
Muraunberg (Dorf, vas)	14	45	51	96	96	.	.	.	96	.	.
Niederdorf, Nizaves (Weiler, zaselje)	1	15	12	27	27	.	.	.	27	.	.
Pörtschach, Poreče (Dorf, vas)	7	26	24	50	50	.	.	.	50	.	.
Preilitz (Rotte, soveska)	5	5	20	25	25	.	.	.	25	.	.

Bezirke, Gemeinden, Ortschaften (Okraji, občine, kraji)	Häuser (hiše)	Anwesende Bevölkerung (Pričujoče prebivalstvo)				Confession (po veri)				Umspr. der einh. Bevölk. (obč. jez. domač. prebiv.)			
		männlich (mosko)	weiblich (žensko)	Summe (skupaj)	Confession (po veri)				Deutsche (nemski)	Sloven. (slo- venski)	Andere (drugi)	Andere (drugi)	
					Kathol. (kato- ličani)	Protest. (prote- stanti)	Israelit. (izraeliti)	Andere (drugi)					
Priekelitz (Weiler, zaselje)	3	6	8	14	14					14			
Projern (Dorf, vas)	17	53	68	121	121					121			
Pf. Sch. (Zup., lj. S.)													
Radweg (Weiler, zaselje)	3	23	18	41	41					41			
Raggasal, Reka (Weiler zaselje)	4	9	7	16	16					16			
Streinberg (Weiler, za- selje)	2	8	13	21	21					21			
Tanzenberg (Weiler, za- selje)	2	10	11	21	21					21			
Ulrichsberg (Rotte, sosekka)	5	26	29	55	55					55			
Unterbergen (Dorf, vas)	8	33	26	59	59					59			
Unterwuhr (Dorf, vas)	10	38	37	75	75					75			
Wainz (Weiler, zaselje)	3	8	12	20	20					20			
Zwischenbergen (Weiler, zaselje)	2	2	5	7	7					7			
Liemberg	55	142	133	275	275					260	15		
Eggen (Dorf, vas)	14	31	23	54	54					54			
Sch. (lj. S.)													
Göseberg (Dorf, vas)	17	37	36	73	73					58	15		
Liemberg (Dorf, vas)	12	44	42	86	86					86			
Pf. (Zup.)													
Wassei (Dorf, vas)	7	21	25	46	46					46			
Zwattendorf (Rotte, so- seska)	5	9	7	16	16					16			
Mühlbach, Ober-, Zgornje Mlinice	110	398	429	827	824	3				826			
Beisendorf (Weiler, zaselje)	2	8	9	17	17					17			
Dornhof (E.-H., p. h.)	1	15	9	24	21					24			
Fachau (Dorf, vas)	10	32	35	67	67					67			
Frauenstein (Weiler, za- selje)	2	16	12	28	28					27			
Gassing (Rotte, sosekka)	5	14	20	34	33	1				34			
Grassdorf (Dorf, vas)	19	43	74	117	117					117			
Grassen (Rotte, sosekka)	4	18	13	31	31					31			
Hintnausdorf (Dorf, vas)	8	22	21	43	41	2				43			
Kraindorf (E.-H., p. h.)	1	9	6	15	15					15			
Lorenzenberg (Weiler, za- selje)	2	4	8	12	12					12			
Mühlbach, Ober-, Zgor- nje Mlinice (Dorf, vas)	18	72	74	146	146					146			
Pf. Sch. (Zup., lj. S.)													
Mühlbachgraben, Ober- (Dorf, vas)	8	18	22	40	40					40			
Pupitsch (Rotte, sosekka)	5	18	17	35	35					35			
Treffelsdorf (Dorf, vas)	14	59	54	113	113					113			
Zensweg (Dorf, vas)	11	50	55	105	105					105			
Pfannhof	317	1075	1140	2215	2201	14				2210			
Bergwerksgraben (Dorf, vas)	25	55	78	133	133					133			
Bernaich (Dorf, vas)	12	29	34	63	63					63			
Breitenstein (Dorf, vas)	9	34	32	66	63	3				66			
Bruckendorf, Ober-(Rotte, sosekka)	3	14	14	28	28					28			
Deeka, Unter- (Dorf, vas)	13	48	38	86	86					86			
Dielach, Dole (Dorf, vas)	13	55	40	95	92	3				95			
Dörfl (Dorf, vas)	8	34	27	61	61					61			
Drassenberg (Dorf, vas)	12	38	43	81	81					81			
Eixendorf (Dorf, vas)	11	50	44	94	94					94			
Gaming (Dorf, vas)	10	20	24	44	44					44			
Hungerbrunn (E.-H., p. h.)	1	14	11	25	25					25			
Kogl (Dorf, vas)	9	29	32	61	61					61			

Bezirke, Gemeinden, Ortschaften (Okraji, občine, kraji)	Häuser (hiše)	Anwesende Bevölkerung (Pričujoče prebivalstvo)					Confession (po veri)					Ungspr. der einh. Bevölk. (obč. jez. domać. prebiv.)			
		männlich (mosko)	weiblich (žensko)	Summe (skupaj)	kathol. (kato- licani)	Protest. (prote- stanti)	Israelit. (izraeliti)	Andere (drugi)	Deutsche (nemški)	Sloven. (slo- venski)	Andere (drugi)				
Kraig (Dorf, vas)	35	128	140	268	261	7	.	.	264		
Pf., Sch. (žup., lj. š.)															
Leiten, Lajfa (Dorf, vas)	30	62	74	136	136	.	.	.	136		
Meiselding (Dorf, vas) . . .	23	67	76	143	143	.	.	.	143		
Pf., Sch. (žup., lj. š.)															
Pfannhof (Dorf, vas)	11	50	68	118	118	.	.	.	117		
Pirka (Rotte, soveska)	5	21	26	47	47	.	.	.	47		
Pörlinghof (Dorf, vas)	6	35	27	62	62	.	.	.	62		
Ringberg (Dorf, vas)	7	25	25	50	50	.	.	.	50		
Sand (Rotte, soveska)	4	6	15	21	21	.	.	.	21		
Seebüchl (Rotte, soveska) . . .	2	11	11	22	22	.	.	.	22		
Siebenaich (E.-H., p. h.) . . .	1	6	1	7	7	.	.	.	7		
Steinbrücke (E.-H., p. h.) . . .	1	14	11	25	25	.	.	.	25		
Stobersdorf (Weiler, zaselje)	2	5	4	9	9	.	.	.	9		
Straganz (Dorf, vas)	11	41	48	89	89	.	.	.	89		
Tratschweg (Weiler, zaselje)	3	10	15	25	25	.	.	.	25		
Treffling (Weiler, zaselje)	2	7	5	12	12	.	.	.	12		
Uiberfeld (Dorf, vas)	12	40	57	97	97	.	.	.	97		
Weidenau (Weiler, zaselje)	2	8	7	15	15	.	.	.	15		
Wimitz, Aeußere (Dorf, vas)	16	37	45	82	81	1	.	.	82		
Wimitzstein (Weiler, zaselje)	3	7	8	15	15	.	.	.	15		
Wolschart (Weiler, zaselje)	2	20	8	28	28	.	.	.	28		
Zabersdorf (Dorf, vas)	6	31	30	61	61	.	.	.	61		
Zedl bei Pfannhof (Rotte, soveska)	2	7	5	12	12	.	.	.	12		
Zedl bei Pisweg (Rotte, soveska)	5	17	17	34	34	.	.	.	34		
Pisweg	116	435	418	853	843	10	.	.	852		
Finsterdorf (Dorf, vas)	9	28	29	57	57	.	.	.	57		
Föbing (Dorf, vas)	13	40	41	81	81	.	.	.	81		
Glanz (Rotte, soveska)	3	13	10	23	23	.	.	.	23		
Grua (Dorf, vas)	6	23	21	44	44	.	.	.	44		
Gruska (Dorf, vas)	9	27	36	63	63	.	.	.	63		
Gwadnitz (Dorf, vas)	8	36	38	74	74	.	.	.	74		
Hundsdorf (Rotte, soveska)	5	22	16	38	38	.	.	.	38		
Krönn (Dorf, vas)	6	25	16	41	41	.	.	.	41		
Masternitzen (Rotte, soveska)	4	15	13	28	28	.	.	.	28		
Niederdorf (Dorf, vas)	6	30	31	61	61	.	.	.	60		
Pisweg (Dorf, vas)	7	26	24	50	50	.	.	.	50		
Pf., Sch. (žup., lj. š.)															
Psein (Dorf, vas)	9	32	28	60	60	.	.	.	60		
Strassach (Rotte, soveska)	4	17	16	33	33	.	.	.	33		
Sutseh (Rotte, soveska)	4	23	19	42	42	.	.	.	42		
Wimitz (Dorf, vas)	13	36	49	85	75	10	.	.	85		
Zedross (Dorf, vas)	6	27	23	50	50	.	.	.	50		
Zeltsehach (Rotte, soveska)	4	15	8	23	23	.	.	.	23		
Pulst	149	512	540	1052	1052				1049						
Beissendorf (Rotte, soveska)	3	13	14	27	27	.	.	.	27		
Feistritz, Bistrica (Dorf, vas)	25	73	81	154	154	.	.	.	154		
Glantschach, Glenče (Dorf, vas)	20	58	73	131	131	.	.	.	128		
Pf. (žup.)															
Gradenegg (E.-H., p. h.)	1	2	6	8	8	.	.	.	8		
Sch. (lj. š.)															
Hohenstein (Dorf, vas)	6	29	32	61	61	.	.	.	61		
Kulm (Weiler, zaselje)	3	12	9	21	21	.	.	.	21		
Lebmach (Dorf, vas)	13	47	41	88	88	.	.	.	88		

Bezirke, Gemeinden, Ortschaften (Okraji, občine, kraji)	Häuser (Hiše)	Anwesende Bevölkerung (Prižujoče prebivalstvo)						Ungapr. der einh. Bevölk. (obč. jez. domač. prebiv.)			
		männlich (mosko)	weiblich (žensko)	Summe (skupaj)	Confession (po veri)			Deutsche (nemški)	Sloven. (slo- venski)	Andere (drugí)	
					Kathol. (kato- ličani)	Protest. (prote- stanti)	Israelit. (izraeliti)				Andere (drugí)
Leonhard, St. (Dorf, vas) Tel. (t.)	7	26	18	44	44	.	.	.	44	.	.
Liebenfels (Rotte, soveska)	3	23	16	39	39	.	.	.	39	.	.
Mailsberg (Rotte, soveska)	3	12	9	21	21	.	.	.	21	.	.
Miedling (Rotte, soveska)	4	15	9	24	24	.	.	.	24	.	.
Pulst (Dorf, vas) Pf., Sch. (žup., lj. š.)	19	66	78	144	144	.	.	.	144	.	.
Papitsch (Rotte, soveska)	4	15	13	28	28	.	.	.	28	.	.
Radelshof (Dorf, vas)	7	18	21	39	39	.	.	.	39	.	.
Rohnsdorf (Dorf, vas)	11	25	27	52	52	.	.	.	52	.	.
Rosenbichl, Rožnihrib (Rotte, soveska)	3	16	18	34	34	.	.	.	34	.	.
Tschadam (Rotte, soveska)	5	15	15	30	30	.	.	.	30	.	.
Waggendorf (Dorf, vas)	9	32	48	80	80	.	.	.	80	.	.
Woitsch (Rotte, soveska)	3	15	12	27	27	.	.	.	27	.	.
Schaumboden, Savmboden	212	627	615	1242	1130	112	.	.	1242	.	.
Dörfl, Vesica (Dorf, vas)	17	31	42	73	73	.	.	.	73	.	.
Eggon (Rotte, soveska)	3	17	6	23	17	6	.	.	23	.	.
Grai (Dorf, vas) Cur. (kur.)	8	22	20	42	42	.	.	.	42	.	.
Höffern (Rotte, soveska)	5	32	25	57	57	.	.	.	57	.	.
Hörzenbrunn (Rotte, so- seska)	4	12	17	29	29	.	.	.	29	.	.
Kreuth	24	45	53	98	98	.	.	.	98	.	.
Kreuth (Dorf, vas)	17	35	42	77
Zemross (Dorf, vas)	7	10	11	21
Laggen (Dorf, vas)	13	28	25	53	20	33	.	.	53	.	.
Nussberg (Dorf, vas)	6	28	26	54	54	.	.	.	54	.	.
Predl (Dorf, vas)	19	56	53	109	103	6	.	.	109	.	.
Schaumboden, Savm- boden (Dorf, vas)	47	148	130	278	276	2	.	.	278	.	.
Stammersdorf (Rotte, so- seska)	5	13	20	33	33	.	.	.	33	.	.
Steinbichl, Štajnbühl (Rotte, soveska)	11	40	42	82	82	.	.	.	82	.	.
Steinbichldorf, Štajn- bühl (Dorf, vas) Pf. (žup.)	25	66	72	138	138	.	.	.	138	.	.
Stromberg (Dorf, vas)	9	36	41	77	33	44	.	.	77	.	.
Wimitz, Innere (Rotte, soveska)	4	15	11	26	26	.	.	.	26	.	.
Zwein (Dorf, vas)	12	38	32	70	49	21	.	.	70	.	.
Sörg	139	474	474	948	947	1	.	.	943	.	.
Eggen (Rotte, soveska)	5	10	11	21	21	.	.	.	21	.	.
Freundsam (Dorf, vas)	15	58	62	120	120	.	.	.	117	.	.
Gasmei (E.-H., p. h.)	1	3	1	4	4	.	.	.	4	.	.
Graben (Dorf, vas)	6	18	13	31	31	.	.	.	31	.	.
Gradenegg, Gradnek (Dorf, vas) Pf. (žup.)	15	37	38	75	75	.	.	.	75	.	.
Grassendorf (Dorf, vas)	8	24	24	48	48	.	.	.	48	.	.
Grund (Rotte, soveska)	2	8	4	12	12	.	.	.	12	.	.
Hart (Rotte, soveska)	5	22	18	40	40	.	.	.	40	.	.
Ladein (Rotte, soveska)	4	13	15	28	28	.	.	.	28	.	.
Pflausach (Dorf, vas)	8	37	42	79	79	.	.	.	79	.	.
Pflugern (Dorf, vas)	6	24	27	51	51	.	.	.	51	.	.
Rasting (Rotte, soveska)	4	12	18	30	30	.	.	.	30	.	.
Reidenau (Dorf, vas)	10	29	32	61	61	.	.	.	61	.	.
Sörg (Dorf, vas) Pf., Sch. (žup., lj. š.)	10	39	28	67	67	.	.	.	66	.	.
Sörgerberg (Dorf, vas)	16	52	57	109	109	.	.	.	108	.	.
Waggendorf (Dorf, vas)	8	21	30	51	51	.	.	.	51	.	.

Bezirke, Gemeinden, Ortschaften (Okrajji, občine, kraji)	Häuser (hiše)	Anwesende Bevölkerung (Pričujoče prebivalstvo)						Umspr. der einh. Bevölk. (obč. jez. domač. prebiv.)			
		männlich (moško)	weiblich (žensko)	Summe (skupaj)	Confession (po veri)				Deutsche (nemški)	Sloven. (slo- venski)	Andere (drugi)
					Kathol. (kato- ličani)	Protest. (prote- stanti)	Israelit. (izraeliti)	Andere (drugi)			
Zojach (Dorf, vas)	16	67	54	121	120	1	.	.	121	.	.
Veit, St., Sv. Vid	276	1551	1529	3080	3061	13	1	5	2832	.	.
Pf., 2 Sch. — P., Tel., Esb., 168 Militär. (Zup., 2 lj. ž. — p., t., žel., 168 akt. voj.)											
Veit, St., Sv. Vid, Innere Stadt, notranjo mesto)	163	1076	982	2058							
Friesacher-Vorstadt, Brežje predmestje, mit Schloss (z gradom) Kölnhof; E.-H. (p. h.): Schönmühle, Schwager, Raffelhof	17	49	60	109							
Klagenfurter-Vorstadt, Ce- lovsko predmestje, mit E.-H. (s p. h.): Pueller Calvarienberg, Poganz	59	266	329	595							
Völkermarkter Vorstadt, Vel- koveško predmestje, mit Schloss (z gradom) Weyer Weitenfelder Vorstadt, Baj- tensfelško predmestje	13	45	59	104							
24	115	99	214								
Summe des Gerichts-Bezirktes St. Veit (Svōta sod. okraja Sv. Vid)	2110	7604	7866	15470	15294	170	1	5	15156	15	.
Recapitulation.											
Gerichts-Bezirke (Sod. okrajji):											
Althofen, Staridvor	915	3398	3260	6658	6654	4	.	.	6626	.	.
Eberstein, Svine	1445	5955	5852	11807	11792	14	.	1	10977	792	.
Friesach, Breže	1351	4409	4606	9015	9000	10	.	5	8985	.	.
Gurk, Sv. Hema	1330	4560	4700	9260	9247	13	.	.	9213	.	.
St. Veit, Sv. Vid	2110	7604	7866	15470	15294	170	1	5	15156	15	.
Summe der Bez.-Hauptinsch. St. Veit (Svōta okr. glavarstva Sv. Vid)	7151	25926	26284	52210	51987	211	1	11	50957	807	.
Bezirks-Hauptmannschaft (Okrajno glavarstvo)											
Villach, Belak.											
Gerichts-Bezirk (Sod. okraj)											
Arnoldstein, Podklošter.											
Arnoldstein, Podklošter	467	1770	1867	3637	3454	180	1	2	2064	1360	.
Agoritschach (Dorf, vas)	14	42	55	97	74	23	.	.	26	71	.
Arnoldstein, Podklošter (Dorf, vas)	47	352	207	559	555	2	.	2	293	90	.
Pf., Sch. — P., Esb. — 174 akt. Militär. (Zup., lj. ž. — p., zel. — 174 akt. voj.)											
Gailitz, Zilica (Dorf, vas)	43	121	145	266	235	31	.	.	213	53	.
Greuth, Rut (Dorf, vas)	15	61	76	137	126	11	.	.	100	37	.
Hart, Hrasf (Dorf, vas)	19	78	78	156	156	.	.	.	123	33	.
Korpitsch, Korpiče (Dorf, vas)	20	68	64	132	132	.	.	.	74	50	.
Krainberg, Störmea (Dorf, vas)	8	32	38	70	70	.	.	.	27	43	.
Krainegg, Pod Krajnikan (Dorf, vas)	12	45	42	87	87	.	.	.	36	51	.

Bezirke, Gemeinden, Ortschaften (Okraji, občine, kraji)	Häuser (Hiše)	Anwesende Bevölkerung (Pričujoče prebivalstvo)							Umspr. der einh. Bevölk. (obč. jez. domač. prebiv.)			
		männlich (moško)	weiblich (žensko)	Summe (skupaj)	Confession (po veri)				Deutsche (nemški)	Sloven. (slo- venski)	Andere (drugi)	
					Kathol. (kato- ličani)	Protest. (prote- stanti)	Israelit. (izraeliti)	Andere (drugi)				
Leonhard, St., Sv. Lenart (Dorf, vas)	10	38	41	79	79	.	.	.	50	22	.	
Pf., Sch. (žup., lj. š.)												
Lind, Lipje (Dorf, vas)	8	31	30	61	61	.	.	.	33	28	.	
Maglern, Megvarje (Dorf, vas)	35	113	126	239	222	16	1	.	192	44	.	
P., Esb. (p., žel.)												
Neuhaus, Podturjo (Dorf, vas)	25	91	102	193	192	1	.	.	109	75	.	
Pessendellach, V Dolah (Dorf, vas)	11	41	50	91	90	1	.	.	78	13	.	
Pöckau, Peče (Dorf, vas)	49	136	191	327	289	38	.	.	68	255	.	
Radendorf, Radnjaves (Dorf, vas)	33	126	164	290	290	.	.	.	146	144	.	
Riegersdorf, Rekarjaves (Dorf, vas)	15	64	53	117	117	.	.	.	56	61	.	
Seltschach, Sovče (Dorf, vas)	50	149	178	327	271	56	.	.	133	193	.	
Thörl, Ober-, Zgornje vrate (Dorf, vas)	11	48	49	97	97	.	.	.	86	10	.	
Cur., Sch. — P., Esb. (kur., lj. š. — p., žel.)												
Thörl, Unter-, Spodnje vrate (Dorf, vas)	27	95	116	211	210	1	.	.	169	38	.	
Tschau, Cava (Dorf, vas)	14	39	62	101	101	.	.	.	52	49	.	
Emmersdorf, Smerce	328	1036	1248	2284	2216	38	.	.	91	2170	1	
Bach, Potok (Dorf, vas)	13	47	51	98	98	.	.	.	2	96	.	
Dellach, Dule (Dorf, vas)	8	36	32	68	68	.	.	.	2	66	.	
Emmersdorf, Smerce (Dorf, vas)	17	43	71	114	113	1	.	.	5	109	.	
Förk, Boree (Dorf, vas)	19	64	92	156	156	156	.	
Georgen, St. vor dem Blei- berg (Dorf, vas)	16	33	47	80	80	.	.	.	3	77	.	
Pf., Sch. (žup., lj. š.)												
Glabatschach, Globače (Dorf, vas)	6	23	17	40	40	40	.	
Hermsberg, Na Rutah (Dorf, vas)	7	20	19	39	24	15	.	.	29	10	.	
Kerschdorf, Črežnje (Dorf, vas)	35	114	120	234	234	.	.	.	6	228	.	
Sch. (lj. š.)												
Kreublach, Herble (Dorf, vas)	12	32	40	72	72	72	.	
Kühweg, Skovče (Dorf, vas)	9	27	41	68	68	68	.	
Labienteschach, Labinče (Dorf, vas)	29	108	121	229	209	20	.	.	19	202	.	
Bleiberggraben (Rotte, so- seska)	6	18	16	34								
Labienteschach, Labinče (Dorf, vas)	23	90	105	195								
Michelhofen	16	52	62	114	114	114	.	
Blatta (Rotte, soseska)	6	23	18	41								
Michelhofen (Dorf, vas)	10	29	44	73								
Nötsch, Čojna Nötsch, Dorf mit E.-H. (vas s p. h.)	48	149	167	316	314	2	.	.	15	300	1	
P. (p.)												
Poglantschach, Poklanče (Rotte, soseska)	4	19	15	34								
Straherza (Rotte, soseska)	4	17	18	35								
Saak, Caee	60	172	227	399	399	.	.	.	9	376	.	

Idel.

Bezirke, Gemeinden, Ortschaften (Okraji, občine, kraji)	Häuser (hiše)	Anwesende Bevölkerung (Pričujoče prebivalstvo)					Umspr. der einh. Bevölk. (obč jez domač. prebiv.)					
		männlich (moško)	weiblich (žensko)	Summe (skupaj)	Confession (po veri)					Deutsche (nemški)	Sloven. (slo- venski)	Andere (drugi)
					Kathol. (kato- licani)	Protest. (prote- stanti)	Israelit. (izraeliti)	Andere (drugi)	Deutsche (nemški)			
Jakob. St. (Dorf, vas) . . . Sch. (lj. š.)	22	50	68	118	94	24	.	.	118	.	.	
Kamerling, Kamerče (Dorf, vas) . . .	28	84	107	191	142	49	.	.	191	.	.	
Kellerberg (Dorf, vas) . . . Pf., Sch. (žup., lj. š.)	36	118	111	229	152	77	.	.	226	.	.	
Kreuzen, Krajeen . . .	64	175	167	342	270	72	.	.	320	13	.	
Boden (Rotte, soveska) . . .	3	6	8	14								
Fahrtensee (Rotte, soveska)	5	19	20	39								
Kreuzen, Krajeen, Dorf mit E.-H. (vas s p. h.) Kohl- platz . . .	56	150	139	289								
Vic., Sch. (vik., lj. š.)												
Nikelsdorf (Dorf, vas) . . . Esb. (žel.)	27	91	105	196	178	18	.	.	196	.	.	
Pattendorf (Dorf, vas) . . .	7	15	23	38	26	12	.	.	32	.	.	
Paternion, Sv. Paternjan (Markt, trg.) . . .	66	238	283	521	498	23	.	.	512	3	.	
Pf., Sch. — P., Tel., Esb. (žup., lj. š. — p., t., žel.)												
Paul, St. (Dorf, vas) . . . Sch. (lj. š.)	11	46	40	86	69	17	.	.	86	.	.	
Pobersach (Dorf, vas) . . .	13	39	40	79	50	29	.	.	79	.	.	
Pogöriach (Dorf, vas) . . .	22	66	77	143	104	39	.	.	142	.	.	
Pöllau, Dorf mit E.-H. (vas s p. h.) Forst . . .	17	48	63	111	57	54	.	.	111	.	.	
Pollitzen (Dorf, vas) . . .	8	25	30	55	42	13	.	.	55	.	.	
Rubland . . .	29	75	79	154	135	19	.	.	154	.	.	
Glischgen (Rotte, soveska) . . .	2	6	7	13								
Rubland (Dorf, vas) . . . Cur., Sch. (kur., lj. š.)	27	69	72	141								
Rudersdorf (Dorf, vas) . . .	7	33	30	63	42	21	.	.	63	.	.	
Stadelbach (Dorf, vas) . . .	10	34	40	74	59	15	.	.	74	.	.	
Töplitzsch, Toplice (Dorf, vas) . . .	30	116	122	238	138	100	.	.	234	.	.	
Tragin (Weiler, zaselje) . . .	4	10	11	21	21	.	.	.	21	.	.	
Stockenboi . . .	274	885	908	1793	601	1192			1783			
Aichaach (Dorf, vas) . . .	13	40	41	81	29	52	.	.	31	.	.	
Alberden (Rotte, soveska) . . .	5	19	17	36	7	29	.	.	36	.	.	
Drussnitz (Rotte, soveska)	5	16	19	35	7	28	.	.	35	.	.	
Gassen (Dorf, vas) . . .	46	142	127	269	118	151	.	.	268	.	.	
Hamergraben (Dorf, vas)	11	24	31	55	8	47	.	.	55	.	.	
Hohegg (Dorf, vas) . . .	11	33	36	69	12	57	.	.	69	.	.	
Hollernach (Dorf, vas) . . .	7	17	18	35	2	33	.	.	35	.	.	
Liesing (Rotte, soveska) . . .	3	8	10	18	3	15	.	.	18	.	.	
Mauthbrücken (Dorf, vas)	15	46	60	106	66	40	.	.	106	.	.	
Ried (Dorf, vas) . . .	8	35	28	63	17	46	.	.	63	.	.	
Scharnitzen (Dorf, vas) . . .	7	29	33	62	15	47	.	.	62	.	.	
Stockenboi (Dorf, vas) . . . Cur., Sch. (kur., lj. š.)	53	176	167	343	126	217	.	.	334	.	.	
Tragail (Dorf, vas) . . .	19	51	71	122	59	63	.	.	122	.	.	
Unteralpen (Dorf, vas) . . .	19	72	66	138	58	80	.	.	138	.	.	
Unterberg . . .	17	57	51	108	27	81	.	.	108	.	.	
Unterberg (Dorf, vas) . . .	13	48	44	92								
Zlan (Rotte, soveska) . . .	4	9	7	16								
Wiederschwing, Veternik Dorf m. E.-H. (vas s p. h.)												
Buchholzgraben . . .	20	63	69	132	32	100	.	.	132	.	.	
Ziehl, Zible (Dorf, vas) . . .	15	57	64	121	15	106	.	.	121	.	.	
Weissenstein . . .	157	473	513	986	545	441			942	9		
Gumern (Dorf, vas) . . . P., Eis. (p., žel.)	14	29	42	71	61	10	.	.	71	.	.	
Lansach (Dorf, vas) . . .	15	48	68	116	44	72	.	.	116	.	.	

Bezirke, Gemeinden, Ortschaften (Okraji, občine, kraji)	Häuser (hiše)	Anwesende Bevölkerung (Pričujoče prebivalstvo)						Umspr. der einh. Bewölk. (obč. jez. domać. prebiv.)			
		männlich (mosko)	weiblich (žensko)	Summe (skupaj)	Confession (po veri)				Deutsche (nemški)	Sloven. (slo- venski)	Andere (drugi)
					Kathol. (kato- ličani)	Protest. (prote- stanti)	Israelit. (izraeliti)	Andere (drugi)			
Lauen (Weiler, zaselje) . . .	5	12	12	24	3	21	.	.	24	.	.
Puch, Bukovje (Dorf, vas)	40	129	132	261	122	139	.	.	230	9	.
Stuben (Dorf, vas)	12	38	40	78	66	12	.	.	78	.	.
Tscheuritsch (Dorf, vas) . . .	13	51	50	101	45	56	.	.	88	.	.
Uggowitz (Dorf, vas)	6	25	27	52	30	22	.	.	52	.	.
Sch. (lj. š.)											
Weissenstein (Dorf, vas) . . .	52	141	142	283	174	109	.	.	283	.	.
Pf., Sch. (žup., lj. š.)											
Summe des Gerichts-Bezirk											
Paternion (Svôta sod.											
okraja Sv. Paternjan) .	1235	3758	4077	7835	4450	3385	.	.	7700	25	.
Gerichts-Bezirk (Sod. okraj)											
Rosegg, Rožak.											
Rosegg, Rožak	904	2086	2544	4630	4624	6	.	.	150	4456	.
Berg, Gora (Dorf, vas)	14	27	36	63	63	63	.
Buchheim, Podhom (Dorf, vas)	18	49	56	105	105	105	.
Dolintschach, Dolinčice (Dorf, vas)	11	24	28	52	52	52	.
Dragoschitschach, Dragožiče (Dorf, vas)	20	50	55	105	105	105	.
Dreilach, Drovlje (Dorf, vas)	18	28	48	76	76	76	.
Duel, Dole (Dorf, vas)	9	24	32	56	56	56	.
Feistritz, Bistrica (Dorf, vas)	49	122	129	251	251	.	.	.	1	250	.
Ferlach, Ober-, Zgornje Borovlje (Dorf, vas)	44	101	115	216	216	216	.
Ferlach, Unter-, Spodnje Borovlje (Dorf, vas)	26	52	73	125	125	.	.	.	2	123	.
Fresnach, Breze (Dorf, vas)	8	14	18	32	32	32	.
Friesnitz, Breznica (Dorf, vas)	26	62	57	119	119	119	.
Frög, Breg (Dorf, vas)	18	38	53	91	90	1	.	.	11	78	.
Sch. — P. (lj. š., p.)											
Frojach, Brovje (Dorf, vas)	7	13	18	31	31	31	.
Goritschach, Gorinčice (Dorf, vas)	19	60	74	134	134	134	.
Goritschach, Ober-, Zgornje Gorice (Dorf, vas)	6	16	17	33	33	33	.
Goritschach, Unter-, Spodnje Gorice (Dorf, vas)	6	14	19	33	33	33	.
Greuth, Rut (Dorf, vas)	23	64	60	124	124	124	.
Jakob, St. (Dorf, vas)	47	98	155	253	253	.	.	.	18	232	.
Pf. (žup.)											
Johann, St. Sv. Janič (Dorf, vas)	9	20	22	42	42	42	.
Kanin, Hodnina	18	57	51	108	108	108	.
Cemernicen (Rotte, soseska)	3	13	9	22							
Kanin, Hodnina (Dorf, vas)	15	44	42	86							
Kleinberg, Malagora (Dorf, vas)	6	14	18	32	32	32	.
Kopein, Kohanjae (Dorf, vas)	7	19	23	42	42	42	.
Längdorf, Velikaves (Dorf, vas)	47	112	158	270	270	270	.
Ledenitzen, Ledenia (Dorf, vas)	22	48	60	108	108	108	.
Sch. (lj. š.)											

Bezirke, Gemeinden, Ortschaften (Okraji, občine, kraji)	Häuser (Hiše)	Anwesende Bevölkerung (Pričujoče prebivalstvo)						Umgepr. der einh. Bevölk. (obč. jez. domač. prebiv.)			
		männlich (mosko)	weiblich (žensko)	Summe (skupaj)	Confession (po veri)			Deutsche (nemski)	Sloven. (slo- venski)	Andere (drugi)	
					Kathol. (kato- licani)	Protest. (prote- stanti)	Israelit. (traciliti)				Andere (drugi)
Lessach, Lesani (Dorf, vas)	20	38	48	86	86	.	.	.	86	.	
Mallenitzen, Mallenica (Dorf, vas)	21	40	51	91	31	.	.	.	91	.	
Maria-Elend, Podgorje (Dorf, vas)	69	149	161	310	310	.	.	2	308	.	
Cur., Sch. (kur., lj. š.)											
Martin, St. (Dorf, vas)	33	85	90	175	175	.	.	10	162	.	
Michael, St., Sv. Mihel (Dorf, vas)	32	100	125	225	225	.	.	70	155	.	
Mühlbach, Reka (Dorf, vas)	38	81	106	187	187	.	.	7	180	.	
Oswald, St., Sv. Ozbald (Dorf, vas)	10	20	31	51	51	.	.	.	51	.	
Peter, St. (Dorf, vas)	24	51	68	119	119	.	.	.	119	.	
Petschnitzen, Pečnica (Dorf, vas)	14	32	33	65	65	.	.	.	64	.	
Cur. (kur.)											
Pirk, V Brezje (Dorf, vas)	17	36	41	77	77	.	.	.	77	.	
Rann, Ranne (Dorf, vas)	14	25	36	61	61	.	.	.	61	.	
Rosegg, Rožak (Weiler, zaselje)	4	12	15	27	22	5	.	17	9	.	
Pf., Sch. — P. (žup., lj. š. — p.)											
Rosenbach, Pod Rožčico (Dorf, vas)	19	49	60	109	109	.	.	12	93	.	
Schlatten, Zlatne (Dorf, vas)	37	81	97	178	178	.	.	.	178	.	
Srajaeh, Sreje (Dorf, vas)	25	45	66	111	111	.	.	.	111	.	
Tösching, Tešinja (Dorf, vas)	16	34	52	86	86	.	.	.	86	.	
Winkl, Kot (Dorf, vas)	33	82	89	171	171	.	.	.	161	.	
Velden, Verba	679	1688	2004	3692	3687	5	.	187	3531	1	
Aich, Dob (Dorf, vas)	13	42	43	85	85	.	.	.	85	.	
Augsdorf, Logaves	38	84	117	201	201	.	.	.	201	.	
Augsdorf, Logaves (Dorf, vas) Cur. (kur.)	18	47	61	108							
Deber (Dorf, vas)	20	37	56	93							
Bach, Potok (Dorf, vas)	13	24	39	63	63	.	.	.	60	.	
Bergl, Na gore (Dorf, vas)	12	21	32	53	53	.	.	1	52	.	
Dieschitz, Desčice (Dorf, vas)	16	40	53	93	93	.	.	.	93	.	
Drau, Na Dravi (Dorf, vas) Cur. (kur.)	11	31	31	62	62	.	.	.	62	.	
Dröschitz, Trežče (Dorf, vas)	22	62	65	127	127	.	.	3	124	.	
Duel, Dulah	31	72	89	161	160	1	.	3	158	.	
Bärda (Dorf, vas)	7	13	17	30							
Duel, Dulah (Dorf, vas)	21	51	64	115							
Hodelica (Weiler, zaselje)	3	8	8	16							
Egyden, St., Sv. Ilg	46	144	152	296	296	.	.	.	296	.	
Egyden, St., Sv. Ilg (Dorf, vas)	42	128	131	259							
Pf., Sch. (žup., lj. š.)											
Goritschach (Weiler, zaselje)	4	16	21	37							
Emersdorf, Tmaraves (Dorf, vas)	16	39	43	82	82	.	.	1	81	.	
Fahrendorf, Boroniče (Dorf, vas)	26	55	66	121	121	.	.	.	121	.	
Föderlach, Podravlje (Dorf, vas)	7	19	23	42	42	.	.	.	42	.	
Esb. (žel.)											
Göriach, Gorje (Dorf, vas) Sch. (lj. š.)	23	44	58	102	102	.	.	.	102	.	
Jeserz, Ober-, Zgornje Jezeree	25	68	72	140	140	.	.	2	133	.	

Bezirke, Gemeinden, Ortschaften (Okraji, občine, kraji)	Häuser (Hiše)	Anwesende Bevölkerung (Pričujoče prebivalstvo)							Umsap. der einh. Bevölk. (obč. jez. domač. prebiv.)		
		männlich (mosko)	weiblich (žensko)	Summe (skupaj)	Confession (po veri)			Deutsche (nemški)	Sloven. (slo- venski)	Andere (drugi)	
					Kathol. (kato- ličani)	Protest. (prote- stanti)	Israelit. (izraeliti)				Andere (drugi)
Am Stein (Weiler, zaselje)	5	10	7	17							
Hintern See (Weiler, zaselje)	4	11	12	23							
Jeserz, Ober-, Zgornje Jezerec (Dorf, vas)	16	47	53	100							
Jeserz, Unter-, Spodnje Jezerec (Dorf, vas)	5	8	19	27	27			3	24		
Kerschdorf, Creznjaves (Dorf, vas)	29	85	96	181	181			2	178		
Köstenberg, Kozčanje (Dorf, vas)	21	44	57	101	101			1	100		
Pr., Sch. (žup., lj. š.)											
Kranzelhofen, Dvor (Dorf, vas)	11	29	36	65	65				65		
Pr., Sch. (žup., lj. š.)											
Lamprecht, St., Semisvavée (Dorf, vas)	10	23	36	59	59			1	58		
Latschach, Ločani	26	65	77	142	142				142		
Latschach, Ločani (Dorf, vas)	17	43	56	99							
Sch. (lj. š.)											
Podgoro (Dorf, vas)	9	22	21	43							
Lind, Lipa (Dorf, vas)	23	62	76	138	137	1		15	123		
Pr., Sch. (žup. lj. š.)											
Oberdorf, Vabraves (Dorf, vas)	22	54	60	114	114				114		
Pulpitsch, Pulpevc (Dorf, vas)	12	33	29	62	62				62		
Rajach, Sreje (Dorf, vas)	16	37	57	94	94				94		
Selpritsch, Zoparče (Dorf, vas)	27	60	85	145	145				135		
Sch. (lj. š.)											
Treffen, Trebinja	25	89	96	185	185				185		
Ottosch (Weiler, zaselje)	2	9	7	16							
Treffen, Trebinja (Dorf, vas)	23	80	89	169							
Velden, Verba	70	134	174	308	305	3		80	224	1	
Verdinoz (Dorf, vas)	10	22	29	51							
Velden, Verba (Dorf, vas)	60	112	145	257							
Sch. — P., Tel., ESB. (lj. š. — p., t., žel.)											
Winklern, Ober-, Zgornje Jergliee (Dorf, vas)	15	43	41	84	84			5	79		
Winklern, Unter-, Spodnje Yogliče (Dorf, vas)	10	30	34	64	64			2	61		
Wudmat, Vutmat (Dorf, vas)	6	25	20	45	45				45		
Wurzen, Korenine (Dorf, vas)	52	122	128	250	250			18	232		
Summe des Gerichts-Bezirk											
Rosegg (Svôta sod. okraja Rožak)	1583	3774	4548	8322	8311	11		287	7987	1	
Gerichts-Bezirk (Sod. okraj)											
Tarvis, Terbiž.											
Leopoldskirchen, Lipaljaves (Dorf, vas)	67	198	202	400	400			21	366		
Pr. (žup.)											
Malborghet, Maberjet	151	491	403	894	892	2		774	66		
Gugg (Dorf, vas)	10	27	22	49	49			43			
Katharina, St., Dorf mit E.-H. (vas s p. h.) Hasslach)	15	37	39	76	76			64	3		

Bezirke, Gemeinden, Ortschaften (Okraji, občine, kraji)	Häuser (Hise)	Anwesende Bevölkerung (Pričujoče prebivalstvo)							Umgabr. der einh. Bevölk. (obč. jez. domać prebiv.)			
		männlich (moško)	weiblich (žensko)	Summe (skupaj)	Confession (po veri)				Deutsche (nemški)	Sloven. (slo- venski)	Andere (drugi)	
					Kathol. (kato- ličani)	Protest. (prote- stanti)	Israelit. (izraelit.)	Andere (drugi)				
Lussnitz, Luznica (Dorf, vas) Esb. (žel.)	27	91	75	166	166	.	.	.	130	9	.	
Malborghet, Maberjet	99	336	267	603	601	2	.	.	537	54	.	
Malborghet, Maberjet (Markt, trg) Pf., Sch. — P., Tel., Esb. — 96 Militär. (žup., lj. š. — p., t., žel. — 96 akt. voj.)	97	327	262	589								
Tschalawai (Weiler, zaselje)	2	9	5	14								
Pontafel, Pontabva	97	355	329	684	679	5	.	.	642	.	.	
Confingraben (Weiler, zaselje)	6	20	20	40								
Kamischen (Rotte, soseska)	3	9	3	12								
Pontafel, Pontabva (Dorf, vas) Pf., Sch. — P., Tel., Esb. (žup., lj. š. — p., t., žel.)	88	326	306	632								
Salfnitz, Žabnice	192	448	465	913	912	1	.	.	33	866	6	
Kassarenza (Rotte, soseska)	5	14	12	26								
Kreuth, Rut (Rotte, soseska)	7	19	15	34								
Luschariberg, Višarje (Rotte, soseska)	6	.	.	.								
Salfnitz, Žabnice, Dorf mit E.-H. (vas s p. h.) Namacilje Pf., Sch. — P., Tel., Esb. (žup., lj. š. — p., t., žel.)	164	387	417	804								
Schablinc (Rotte, soseska) .	4	7	7	14								
Sedelza (Rotte, soseska) . .	3	11	8	19								
Tscheschrawischa (Rotte, soseska)	3	10	6	16								
Tarvis, Terbiž	422	1597	1356	2953	2939	10	3	1	2735	137	2	
Flitschl, Malitmin	31	74	77	151	151	.	.	.	145	.	.	
Flitschl, Malitmin (Dorf, vas)	16	36	35	71								
Kaltwasser (Dorf, vas) . . .	15	38	42	80								
Goggau, Kokov (Dorf, vas) Pf., Sch. (žup., lj. š.)	66	184	177	361	360	.	1	.	350	2	.	
Greuth, Rute	74	244	212	456	456	.	.	.	445	4	.	
Greuth, Gross-, Velike Rute (Dorf, vas)	32	117	96	213								
Greuth, Klein-, Male Rute (Dorf, vas)	7	26	16	42								
Grünwald (Dorf, vas)	16	48	49	97								
Kaltwasser (Rotte, soseska)	5	11	13	24								
Ueberwasser (Dorf, vas) . .	11	31	29	60								
Weissenbach (Rotte, soseska)	3	11	9	20								
Raibl, Raibl	74	238	241	479	479	.	.	.	450	11	.	
Ausserraiabl oder Mauth (Rotte, soseska)	7	21	19	40								
Raibl, Raibl (Dorf, vas) . . . Cap., Sch. — P., Esb. (eks., lj. š., p., žel.)	67	217	222	439								
Tarvis, Terbiž	177	857	649	1506	1493	10	2	1	1345	120	2	
Briessnig (Rotte, soseska) .	5	14	16	30								
Tarvis, Terbiž (Markt, trg) Pf., Sch. — P., Tel., Esb. — 277 Militär. (žup., lj. š. — p., t., žel. — 277 akt. voj.)	172	843	633	1476								
Uggowitz, Vkove	184	498	525	1023	1023	.	.	.	21	994	.	

Bezirke, Gemeinden, Ortschaften (Okraji, občine, kraji)	Häuser (hiše)	Anwesende Bevölkerung (Pričujoče prebivalstvo)						Umgegr. der einh. Bevölk. (obč. jez. domaš. prebiv.)			
		männlich (moško)	weiblich (žensko)	Summe (skupaj)	Confession (po veri)				Deutsche (nemški)	Sloven. (slo- venski)	Andere (drugi)
					Kathol. (kato- ličani)	Protest. (prote- stanti)	Israelit. (žraeliti)	Andere (drugi)			
Uggowitz, Vkove (Dorf, vas)	121	341	341	682	682	.	.	.	20	654	.
Pf. — P., Esb. (žup. — p., žel.)											
Wolfsbach, Volčja ves (Dorf, vas)	63	157	184	341	341	.	.	.	1	340	.
Cur., Sch. (kur., lj. š.)											
Summe des Gerichts-Bezirks Tarvis (Svôta sod. okraja Terbiž)	1113	3587	3280	6867	6845	18	3	1	4226	2429	8
Gerichts-Bezirk (Sod. okraj) Villach, Belak.											
Afritz, Koberca	165	390	450	840	422	418	.	.	830	.	.
Afritz, Koberca (Dorf, vas)	42	85	103	188	115	73	.	.	183	.	.
Pf., Sch. — P. (žup., lj. š. — p.)											
Berg ob Afritz, Gora nad Koberca (Dorf, vas)	12	29	38	67	14	53	.	.	67	.	.
Gassen (Dorf, vas)	17	45	50	95	70	25	.	.	90	.	.
Kraa (Dorf, vas)	33	61	79	140	79	61	.	.	140	.	.
Lierzberg	16	20	29	49	19	30	.	.	49	.	.
Hinternsee (Rotte, soseska)	2	4	10	14							
Lierzberg (Dorf, vas)	14	16	19	35							
Scherzboden (Dorf, vas)	18	69	61	130	73	57	.	.	130	.	.
Tassach, Taše (Dorf, vas)	9	29	29	58	5	53	.	.	58	.	.
Tauchenberg (Dorf, vas)	7	22	22	44	14	30	.	.	44	.	.
Tobitsch (Dorf, vas)	11	30	39	69	33	36	.	.	69	.	.
Arriach, Arrije	178	487	590	1077	268	809	.	.	1077	.	.
Arriach, Arrije (Dorf, vas)	36	111	121	232	108	124	.	.	232	.	.
Pf., Sch. — P. (žup., lj. š. — p.)											
Berg ob Arriach (Dorf, vas)	11	24	31	55	6	49	.	.	55	.	.
Buchholz, Bukovje (Dorf, vas)	6	12	12	24	6	18	.	.	24	.	.
Dreihofen (Dorf, vas)	9	17	18	35	9	26	.	.	35	.	.
Hundsdorf, Pesja ves (Dorf, vas)	9	43	38	81	11	70	.	.	81	.	.
Laastadt (Dorf, vas)	25	84	88	172	39	133	.	.	172	.	.
Sauböden (Weiler, zaselje)	3	7	7	14	.	14	.	.	14	.	.
Sauerwald, Hinter- (Wei- ler, zaselje)	3	2	9	11	.	11	.	.	11	.	.
Sauerwald, Vorder- (Wei- ler, zaselje)	2	5	6	11	9	2	.	.	11	.	.
Stadt (Dorf, vas)	16	29	46	75	18	57	.	.	75	.	.
Tassach, Taše (Weiler, za- selje)	3	1	8	9	1	8	.	.	9	.	.
Winkl, Hinter- (Dorf, vas)	13	38	48	86	20	66	.	.	86	.	.
Winkl, Vorder- (Dorf, vas)	10	36	47	83	11	72	.	.	83	.	.
Wöllan, Ober- (Dorf, vas)	15	35	52	87	8	79	.	.	87	.	.
Wöllan, Unter- (Dorf, vas)	17	43	59	102	22	80	.	.	102	.	.
Bleiberg, Blajberg	683	1913	1935	3848	3258	590	.	.	3818	.	.
Bleiberg, Blajberg	156	401	389	790	741	49	.	.	766	.	.
Bleiberg, Blajberg (Dorf, vas)	153	401	389	790							
Pf., Sch. — P., Tel. (žup., lj. š. — p., t.)											
Dobratsch (Rotte, soseska)	3	.	.	.							
Hüttendorf (Dorf, vas)	82	214	204	418	372	46	.	.	416	.	.

Bezirke, Gemeinden, Ortschaften (Okraji, občine, kraji)	Häuser (Hiše)	Anwesende Bevölkerung (Pričujoče prebivalstvo)						Umg.-pr. der einh. Bevölk. (obč jez. domač. prebiv.)			
		männlich (mosko)	weiblich (žensko)	Summe (skupaj)	Confession (po veri)				Deutsche (nemški)	Sloven. (slo- venski)	Andere (drugi)
					Käthol. (kato- ličani)	Protest. (prote- stanti)	Israelit. (izraeliti)	Andere (drugi)			
Kadutschen, Kaduča (Dorf, vas)	48	153	130	283	216	67	.	.	283	.	.
Kreuth, Rute	310	906	961	1867	1508	359	.	.	1866	.	.
Bauernschaft (Dorf, vas)	10	45	39	84
Erlachbach (Rotte, soveska)	26	64	72	136
Erlachgraben (Dorf, vas)	7	20	28	48
Foggerthal (Weiler, zaselje)	3	7	7	14
Kilzerberg (Rotte, soveska)	3	10	9	19
Kreuth, Rute, Dorf mit E.-H. (vas s p. h.) Wiesen	186	556	590	1146
Cur. — P. (kur. — p.)
Lerchbach (Rotte, soveska)	3	3	1	4
Schattenberg (Rotte, soveska)	9	24	26	50
Sonnseite (Dorf, vas)	22	73	73	146
Windischgraben (Rotte, so- seska)	9	22	23	45
Wurzen (Dorf, vas)	32	82	93	175
Nötsch, Čojna Nöč (Dorf, vas)	87	239	251	490	421	69	.	.	487	.	.
Tel. (t.)
Feld, Polje	78	246	270	516	162	354	.	.	516	.	.
Erlach (Dorf, vas)	9	20	24	44	18	26	.	.	44	.	.
Feld, Polje (Dorf, vas)	18	44	53	97	42	55	.	.	97	.	.
Sch. — P. (lj. š., p.)
Rauth, Rute (Dorf, vas)	27	101	110	211	42	169	.	.	211	.	.
Schattseite (Dorf, vas)	8	30	30	60	31	29	.	.	60	.	.
Unternsee, Podjezeram (Dorf, vas)	6	18	18	36	21	15	.	.	36	.	.
Wiesen (Dorf, vas)	10	33	35	68	8	60	.	.	68	.	.
Finkenstein, Bekstajn	577	1634	1886	3520	3504	16	.	.	131	3364	1
Aichwald, Ober-, Zgornje Dobje (Dorf, vas)	33	93	98	191	191	.	.	.	13	178	.
Aichwald, Unter-, Spodnje Dobje (Dorf, vas)	39	80	103	183	183	.	.	.	15	168	.
Faak, Blače (Dorf, vas)	45	117	151	268	268	265	1
Finkenstein, Alt-, Stari Bekstajn (Dorf, vas)	26	68	76	144	144	.	.	.	1	143	.
Finkenstein, Neu-, Novi Bekstajn (E.-H., p. h.)	1	8	9	17	17	17	.
Fürnitz, Bérnčea (Dorf, vas)	35	95	117	212	212	.	.	.	15	192	.
Pf., Sch. — P. (žup., lj. š. — p.)
Gödersdorf, Dica ves (Dorf, vas)	25	61	84	145	142	3	.	.	.	145	.
Goritschach, Goričah (Dorf, vas)	25	64	73	137	137	137	.
Greuth, Ober-, Zgornje Rut (Dorf, vas)	7	13	14	27	27	27	.
Greuth, Unter-, Spodnje Rut (Dorf, vas)	20	52	63	115	115	115	.
Höfling, Dvorec (Dorf, vas)	7	25	33	58	54	4	.	.	11	47	.
Job, St. (Dorf, vas)	20	71	65	136	136	136	.
Korpitsch, Korbiče (Dorf, vas)	28	84	99	183	183	.	.	.	17	165	.
Latschach, Ločani (Dorf, vas)	12	50	46	96	96	.	.	.	1	95	.
Pf., Sch. (žup., lj. š.)
Mallestig, Malestiče (Dorf, vas)	63	195	227	422	422	.	.	.	1	414	.
P. (p.)
Müllnern, Mlinare (Dorf, vas)	15	69	71	140	139	1	.	.	24	109	.

Bezirke, Gemeinden, Ortschaften (Okraji, občine, kraji)	Häuser (hiše)	Anwesende Bevölkerung (Pričujoče prebivalstvo)						Umgapr. der einh. Bevölk. (obč. jez. donač. preživ.)			
		männlich (mosko)	weiblich (žensko)	Summe (skupaj)	Confession (po veri)				Deutsche (nemški)	Sloven. (slo- venski)	Andere (drugi)
					Kathol. (kato- ličani)	Protest. (prote- stanti)	Israelit. (izraelit.)	Andere (drugi)			
Outschena, Ovčena (Dorf, vas)	20	38	50	88	82	6	.	.	4	83	.
Pogöriach, Sv. Trojica (Dorf, vas)	26	58	77	135	135	.	.	.	1	134	.
Rain, Ober-, Zgornji breg (Dorf, vas)	10	38	42	80	80	.	.	.	2	78	.
Rain, Unter-, Spodnji breg (Dorf, vas)	10	51	48	99	99	.	.	.	17	82	.
Radnitz, Ratnica (Dorf, vas)	11	21	26	47	47	47	.
Sigmontitsch, Simontič (Dorf, vas)	14	31	51	82	82	.	.	.	1	80	.
Stefan, St., Sv. Steben (Dorf, vas)	34	99	112	211	210	1	.	.	7	204	.
Pr., Sch. (Zup., lj. š.) Stobitzen, Stobica (Weiler, zaselje)	3	21	13	34	33	1	.	.	1	33	.
Susalitsch, Susalee (Dorf, vas)	12	37	48	85	85	85	.
Techanting, Ober-, Zgor- nje Dehance (Dorf, vas)	9	27	25	52	52	52	.
Techanting, Unter-, Spod- nje Dehance (Dorf, vas)	27	68	65	133	133	133	.
Landskron	310	1082	1150	2232	1831	401	.	.	2198	.	.
Andrä, St., Sv. Andrej (Dorf, vas)	12	41	43	84	76	8	.	.	84	.	.
Gratschach, Grače (Dorf, vas)	19	75	59	134	90	44	.	.	134	.	.
Gritschach, Goriče, Dorf mit E.-H. (vas s p. h.) Oswaldiberg	15	51	50	101	94	7	.	.	100	.	.
Gschadt, Heil-, Sv. Mesto (Dorf, vas)	9	27	30	57	55	2	.	.	57	.	.
Kumiz, Homee (Dorf, vas)	10	33	34	67	60	7	.	.	62	.	.
Lauz (Weiler, zaselje)	4	8	12	20	18	2	.	.	20	.	.
Leonhard, St., Sv. Lenart (Dorf, vas)	25	90	117	207	194	13	.	.	207	.	.
Magdalen, St., Sv. Magda- lena (Dorf, vas)	21	62	71	133	133	.	.	.	133	.	.
Michael, St., Sv. Mihel (Dorf, vas)	14	34	54	88	83	5	.	.	88	.	.
Rennstein (Dorf, vas) Sch. (lj. š.)	6	15	23	38	27	11	.	.	34	.	.
Ruprecht, St., Sv. Rupert (Dorf, vas)	11	54	50	104	84	20	.	.	104	.	.
Pr., Sch. (Zup., lj. š.) Seebach, Jezernica (Dorf, vas)	32	157	145	302	282	20	.	.	283	.	.
Trauntschen, Travencee (Weiler, zaselje)	3	9	11	20	20	.	.	.	20	.	.
Urlaken (Dorf, vas)	15	65	63	128	113	15	.	.	128	.	.
Vassach, Gross- (Dorf, vas)	24	85	91	176	141	35	.	.	174	.	.
Vassach, Klein- (Dorf, vas)	23	61	80	141	107	34	.	.	141	.	.
Wollanig, Ober- (Dorf, vas)	25	91	94	185	73	112	.	.	185	.	.
Wollanig, Unter- (Dorf, vas)	26	75	76	151	93	58	.	.	148	.	.
Zauchen, Suha (Dorf, vas)	16	49	47	96	88	8	.	.	96	.	.
Maria-Gail, Maria na Zili Bogenfeld, Vognje polje (Dorf, vas)	240	599	732	1331	1330	1	.	.	54	1259	1
Dobrava, Pod Dobrava (Dorf, vas)	34	87	97	184	184	177	.
Drau, Na Dravi (Dorf, vas)	10	23	24	47	47	47	.
	19	52	63	115	115	115	.

Bezirke, Gemeinden, Ortschaften (Okraji, občine, kraji)	Häuser (Hiše)	Anwesende Bevölkerung (Pričujoče prebivalstvo)						Umspr. der einh. Bevölk. (obč. jez. domač. prebiv.)		
		männlich (mosko)	weiblich (žensko)	Summe (skupaj)	Confession (po veri)			Deutsche (nemški)	Sloven. (slo- venski)	Andere (drugi)
					Kathol. (kato- ličani)	Protest. (prote- stanti)	Israelit. (izraeliti)			
Drobollach, Dobropolje, Dorf mit E.-H. (vas s p. h.) Faakerinsch	28	71	88	159	159			2	157	
Duel, Dolah (Dorf, vas)	7	14	15	29	28		1	3	26	
Egg, Berda (Dorf, vas)	22	57	66	123	123				123	
Graschltz, Krožičje (Dorf, vas)	11	31	40	71	71			3	68	
Greuth, Rut (Dorf, vas)	7	11	22	33	33				33	
Kratschach, Hrašče (Dorf, vas)	19	37	49	86	86			3	82	1
Maria-Gail, Maria na Zili (Dorf, vas)	19	42	59	101	101			15	85	
Pf. (žup.) Prosowitsch, Prosovice (Dorf, vas)	17	44	61	105	105			3	101	
Sattel, Gross-Veliko sedlo (Dorf, vas)	13	38	43	81	81			10	71	
Sattel, Klein-Malo sedlo (Dorf, vas)	6	15	20	35	35			3	32	
Serei, Säreje (Weiler, zaselje)	3	10	9	19	19			1	18	
Tschinowitsch, Činaviče (Dorf, vas)	9	19	26	45	45			9	36	
Turdanitsch, Turdaniče (Dorf, vas)	16	48	50	98	98			2	88	
Martin, St.	405	1517	1636	3153	3070	82		1	3030	6
Auen, Log (Weiler, za- selje)	3	7	9	16	16				16	
Fedraun, Ober-, Na Med- gorjah (Dorf, vas)	11	43	34	77	77				68	
Fedraun, Unter-, Pod ve- trovam (Dorf, vas)	16	55	43	98	98				81	
Georgen, St., Sv. Juri (Dorf, vas)	20	65	70	135	126	9			135	
Sch. (lj. š.) Goritschach, Goriče (Dorf, vas)	16	43	58	101	95	6			100	
Heiligengeist, Sv. Duh Heiligengeist, Sv. Duh (Dorf, vas)	50	151	162	313	287	26			311	
Cur., Sch. (kur., lj. š.) Mitterwald (Rotte, soveska) Johann, St., Sv. Janiž (Dorf, vas)	3	15	13	28						
Judendorf (Dorf, vas)	11	38	34	72	66	6			67	
Martin, St. (Dorf, vas)	47	193	210	403	399	4			387	
Pf., Sch. (žup., lj. š.) Mölttschach (Dorf, vas)	44	147	188	335	329	5		1	331	1
Pogöriach, Podgorie (Dorf, vas)	10	38	41	79	79				68	1
Schütt, Ober-, Zgornje Zabuče (Dorf, vas)	25	86	82	168	156	12			168	
Schütt, Unter-, Spodnje Zabuče (Dorf, vas)	18	61	58	119	119				107	3
Vellach, Ober-, Zgornja Bela (Dorf, vas)	12	37	50	87	87				86	1
Tel. (t.) Vellach, Unter-, Spodnja Bela (Dorf, vas)	35	176	171	347	346	1			333	
Völkendorf, Velkaves (Dorf, vas)	46	184	206	390	380	10			371	
Treffen, Trebno	41	193	220	413	410	3			401	
	386	1161	1190	2351	1385	966			2341	

Bezirke, Gemeinden, Ortschaften (Okraji, občine, kraji)	Häuser (Hiše)	Anwesende Bevölkerung (Pričujoče prebivalstvo)						Umspr. der einh. Bevölk. (obč. jez. domač. prebitv.)			
		männlich (mosko)	weiblich (žensko)	Summe (skupaj)	Confession (po veri)				Deutsche (nemški)	Sloven. (slo- venski)	Andere (drugi)
					Kathol. (kato- ličani)	Protest. (prote- stanti)	Israelit. (izraeliti)	Andere (drugi)			
Aichholz, Dolje (Dorf, vas)	4	12	17	29	18	11	.	.	29	.	.
Buechholz, Bukovje (Dorf, vas)	25	63	65	128	27	101	.	.	128	.	.
Cur. (kur.)											
Deutschberg	23	68	75	143	54	89	.	.	143	.	.
Deutschberg (Dorf, vas) . . .	17	55	61	116							
Schassl (Rotte, sošeska) . . .	6	13	14	27							
Dorf, Ober-, Zgornjaves (Dorf, vas)	7	32	28	60	44	16	.	.	60	.	.
Dorf, Unter-, Spodnjaves (Dorf, vas)	14	54	56	110	85	25	.	.	110	.	.
Einöde, Aeusserer, Zunanja Pušava (Dorf, vas)	18	51	45	96	34	62	.	.	94	.	.
Sch. — P. (lj. š. — p.)											
Einöde, Innerer, Notranja Pušava (Dorf, vas)	7	28	21	49	20	29	.	.	44	.	.
Görtschach (Dorf, vas)	18	43	53	96	68	28	.	.	96	.	.
Köttwein (Dorf, vas)	28	88	74	162	103	59	.	.	162	.	.
Lötschenberg	18	57	54	111	38	73	.	.	111	.	.
Lötschenberg (Dorf, vas) . . .	16	49	43	92							
Steinach (Rotte, sošeska) . . .	2	8	11	19							
Ossiachberg (Dorf, vas)	14	50	45	95	19	76	.	.	95	.	.
Pölling, Polanje (Dorf, vas)	21	50	53	103	77	26	.	.	103	.	.
Sattendorf, Na sedle (Dorf, vas)	27	80	79	159	135	24	.	.	159	.	.
Cur. (kur.)											
Sauerwald (Dorf, vas)	7	22	21	43	10	33	.	.	43	.	.
Schattenberg, Senči- kraj (Weiler, zaselje)	4	11	11	22	1	21	.	.	22	.	.
Stöckelweingarten (Dorf, vas)	13	42	42	84	41	43	.	.	84	.	.
Töbring, Dobrice (Dorf, vas)	24	86	76	162	140	22	.	.	159	.	.
Treffen, Trebno (Dorf, vas) . . .	54	161	191	352	308	44	.	.	352	.	.
Pf. — P. (žup. — p.)											
Verditz, Bördice (Dorf, vas)	27	68	75	143	56	87	.	.	143	.	.
Winklern, Vogliec	33	95	109	204	107	97	.	.	204	.	.
Krass mit Krips (Rotte, sošeska)	8	17	24	41							
Winklern, Vogliec (Dorf, vas) . .	25	78	85	163							
Villach, Belak	354	3225	2879	6104	5903	185	7	9	5475	30	18
Agathen, St., Sv. Agata (Dorf, vas)	4	22	20	42	42	.	.	.	42	.	.
Perau, Perava (Dorf, vas)	31	121	161	282	275	7	.	.	280	1	.
Pf. (žup.)											
Seebach, Jezernica (Dorf, vas)	2	356	18	374	366	2	3	3	35	.	2
345 Militär. (345 akt. voj.)											
Villach, Belak	317	2726	2680	5406	5220	176	4	6	5118	29	16
Lind (Rotte, sošeska)	5	28	35	63							
Villach, Belak (Stadt, mesto) 2 Pf., Gynn., Sch. — P., Tel., Esb. — 185 Militär. (2 žup., glm., lj. š. — p., t., žel. — 185 akt. voj.)	312	2698	2645	5343							
Wernberg, Vernberg	402	1067	1209	2276	2264	12	.	.	590	1614	53
Damtschach, Domačale (Dorf, vas)	18	53	57	110	110	.	.	.	51	55	4
Cur. (kur.)											
Dragniz, Dragnica (Dorf, vas)	8	15	20	35	34	1	.	.	4	30	.

Bezirke, Gemeinden, Ortschaften (Okraji, občine, kraji)	Häuser (Hüse)	Anwesende Bevölkerung (Pričujoče prebivalstvo)						Umgabr. der einh. Bevölk. (obč. jez. domač. probiv.)			
		männlich (mosko)	weiblich (žensko)	Summe (skupaj)	Confession (po veri)			Deutsche (nemški)	Sloven. (slo- venski)	Andere (drugi)	
					Kathol. (kato- ličani)	Protest. (prote- stanti)	Israelit. (izraeliti)				Andere (drugi)
Drautschen (Weiler, zaselje)	4	10	17	27	25	2	.	.	24	3	.
Duel, Dolah (Dorf, vas)	23	48	67	115	115	.	.	.	11	104	.
Föderlach, Podraflje (Dorf, vas)	21	52	57	109	106	3	.	.	16	93	.
P. (p.)											
Goritschach, Gorice (Dorf, vas)	18	38	45	83	83	75	.
Gottesthal, Skočidol (Dorf, vas)	27	76	71	147	146	1	.	.	12	118	17
Pf., Sch. (žup., lj. ž.)											
Kaltschach, Hovče (Dorf, vas)	23	61	72	133	133	.	.	.	13	120	.
Kantnig, Konateče (Dorf, vas)	14	49	42	91	91	.	.	.	10	81	.
Kletschach, Kleče (Weiler, zaselje)	5	21	17	38	37	1	.	.	13	24	.
Krottendorf (Dorf, vas)	9	14	21	35	35	.	.	.	13	22	.
Lichtpold, Lihpolje (Dorf, vas)	9	17	23	40	40	.	.	.	5	35	.
Neudorf, Novaves (Dorf, vas)	19	39	50	89	89	.	.	.	5	80	.
Ragain, Draganje (Dorf, vas)	21	58	56	114	113	1	.	.	27	66	21
Sand, Pesek (Dorf, vas)	14	25	35	60	60	60	.
Schleben, Žlebnje (Dorf, vas)	7	19	22	41	41	.	.	.	5	36	.
Stallhofen, Stalhof (Dorf, vas)	19	43	55	98	98	.	.	.	8	90	.
Sternberg, Sv. Juri (Dorf, vas)	18	34	53	87	87	87	.
Pf., Sch. (žup., lj. ž.)											
Terlach, Ternovlje (Dorf, vas)	18	50	52	102	101	1	.	.	29	72	1
Trabenig, Trabenče (Dorf, vas)	23	64	68	132	132	.	.	.	22	108	2
Ulrich, St. Sv. Vrh (Dorf, vas)	25	97	111	208	207	1	.	.	156	51	.
Umberg, Humberg (Dorf, vas)	23	66	66	132	131	1	.	.	13	112	7
Weinzerl, Vinare (Dorf, vas)	7	21	29	50	50	49	.
Wernberg, Vernberg (Dorf, vas)	24	87	94	181	181	.	.	.	149	28	1
Zettin, Cetinje (Weiler, zaselje)	5	10	9	19	19	.	.	.	4	15	.
Summe des Ger.-Bez. Villach (Svôta sod. okraja Belak)	3778	13321	13927	27248	23397	3834	7	10	20060	6273	73
Recapitulation.											
Gerichts-Bezirke (Sod. okraji):											
Arnoldstein, Podkloster	1110	3859	4278	8137	7913	221	1	2	2180	5699	1
Paternion, Paternjan	1235	3758	4077	7835	4450	3385	.	.	7700	25	.
Rosegg, Rožak	1583	3774	4548	8322	8311	11	.	.	287	7987	1
Tarvis, Terbiž	1113	3587	3280	6867	6845	18	3	1	4226	2429	8
Villach, Belak	3778	13321	13927	27248	23397	3834	7	10	20060	6273	73
Summe der Bez.-Hauptmsch. Villach (Svôta okr. gla- varstva Belak)	8819	28299	30110	58409	50916	7469	11	13	34453	22413	83

Bezirke, Gemeinden, Ortschaften (Okraji, občine, kraji)	Häuser (hiše)	Anwesende Bevölkerung (Pričujoče prebivalstvo)						Umgepr. der einh. Bevölk. (obč. jez. domač. prebiv.)		
		männlich (mosko)	weiblich (žensko)	Summe (skupaj)	Confession (po veri)			Deutsche (nemški)	Sloven. (slo- venški)	Andere (drugi)
					Kathol. (kato- ličani)	Protest. (prote- stanti)	Israelit. (izraeliti)			
Bezirks-Hauptmannschaft (Okrajno glavarstvo)										
Völkermarkt, Velkovec.										
Gerichts-Bezirk (Sod. okraj)										
Bleiburg, Pliberk.										
Bleiburg, Pliberk	142	518	603	1121	1120	1	.	934	171	.
Bleiburg, Pliberk	138	507	592	1099	1098	1	.	913	170	.
Bleiburg, Pliberk (Stadt, mesto)	134	491	572	1063						
Pf., Sch. — P., Tel., Esb. (Zup., lj. š. — p., t., žel.)										
Ebersdorf (Weiler, zaselje)	4	16	20	36						
Schlossberg, Grad (Wei- ler, zaselje)	4	11	11	22	22	.	.	21	1	.
Feistritz, Bistrica	369	1111	1198	2309	2309	.	.	29	2279	1
Dolintschach, Dolinčah (Dorf, vas)	13	32	51	83	83	.	.	.	83	.
Feistritz, Bistrica (Dorf, vas)	58	184	190	374	374	.	.	10	364	.
Hof, Dvor (Dorf, vas)	38	88	101	189	189	.	.	.	189	.
Konobetz, Konobee (Dorf, vas)	16	50	49	99	99	.	.	.	99	.
Lettenstätten, Letinje (Dorf, vas)	13	47	39	86	86	.	.	.	86	.
Libitsch, Hinter-, Za Libičam (Dorf, vas)	14	43	41	84	84	.	.	.	84	.
Michael, St., Sv. Mihel (Dorf, vas)	19	52	61	113	113	.	.	2	111	.
Pf., Sch. (Zup., lj. š.)										
Penk, Ponikle (Dorf, vas)	26	67	101	168	168	.	.	.	168	.
Petzen, Unter-, Podpeco, Dorf m. E.-H. (vas s p. h.)										
Bleiburg	51	201	179	380	380	.	.	9	371	.
Pirkdorf, Brežka ves (Dorf, vas)	17	49	68	117	117	.	.	.	116	1
Ruttach, Rute (Dorf, vas)	14	47	34	81	81	.	.	.	81	.
Traundorf, Štrpujaves (Dorf, vas)	24	79	88	167	167	.	.	.	167	.
Tscherberg, Čerbovčice (Dorf, vas)	13	43	52	95	95	.	.	5	90	.
Sch. (lj. š.)										
Unterort, Podkraj (Dorf, vas)	48	111	127	238	238	.	.	3	235	.
Winkl, Kot (Rotte, soveska)	5	18	17	35	35	.	.	.	35	.
Fettengupf, Tolstivrh	346	976	987	1963	1962	1	.	17	1914	1
Dobriach, Dobriah (Dorf, vas)	12	31	29	60	60	.	.	.	59	.
Dobrova	20	51	61	112	112	.	.	.	112	.
Dobrova (Dorf, vas)	18	49	56	105						
Heiligen Kreuz, Sv. Križ (Weiler, zaselje)	2	2	5	7						
Fettengupf, Tolstivrh (Dorf, vas)	82	248	267	515	515	.	.	.	515	.
Gamsenegg, Javornik	20	44	56	100	100	.	.	6	94	.
Gamsenegg, Javornik (Dorf, vas)	15	31	43	74						

Bezirke, Gemeinden, Ortschaften (Okraji, občine, kraji)	Häuser (Hiše)	Anwesende Bevölkerung (Pričujoče prebivalstvo)				Confession (po veri)					Umspr. der einh. Bevük. (obč. jez. domač. prebir.)			
		männlich (mosko)	weiblich (žensko)	Summe (skupaj)						Deutsche (nemški)	Sloven. (slo- venski)	Andere (drugi)		
					Kathol. (kato- ličani)	Protest. (prote- stanti)	Israelit. (izraeliti)	Andere (drugi)						
Gamsenegg Gut, Javornik grasčina (Rotte, soveska)	5	13	13	26										
Klanz, Unter-, Spodnje Klane (Dorf, vas)	13	39	42	81	81							70	1	
Köttelach, Kotle (Dorf, vas)	19	68	67	135	135							135		
Pf., Sch. (Zup., lj. s.)														
Podgorach, Dorf mit E.-H. (vas s. p. h.): Schrottenegg, Pirkhof	52	110	115	225	224	1					1	220		
Preschegupf, Brezgov- vrh (Dorf, vas)	23	75	53	128	128							119		
Schöllenberg, Sellenberg (Dorf, vas)	28	97	107	204	204							204		
Sellouz, Selove (Dorf, vas)	18	49	38	87	87							87		
Uiberfuhr, Dravsky brod (Dorf, vas)	10	33	28	61	61						10	51		
Werdiniah, Bardinje (Dorf, vas)	49	131	124	255	255							248		
Gutenstein, Guztanj	94	465	465	930	927	3					604	311		
Gutenstein, Guztanj (Markt, trg)	88	397	421	818										
Pf., Sch. — P. (Zup., lj. s. — p.)														
Streitben (Weiler, zaselje)	6	68	44	112										
Leifling, Ljibelice	331	962	1070	2032	2031	1					4	2015		
Bach, Potoče (Dorf, vas)	22	60	62	122	122							122		
Berg ob Leifling, Libe- lizkagora (Dorf, vas)	48	143	161	304	304							304		
Berg ob Tscherberg, Cer- nezkagora (Dorf, vas)	22	84	64	148	148							140		
Gortschach, Gorče (Dorf, — vas)	17	48	49	97	97							97		
Graditschach, Gradiče (Dorf, vas)	25	87	78	165	165							165		
Illmizen (Dorf, vas)	20	50	54	104	104							104		
Kogelnigberg, Kogelska- gora (Dorf, vas)	16	50	46	96	96							96		
Leifling, Ljibelice (Dorf, vas)	48	133	189	322	322							322		
Pf., Sch. — P. (Zup., lj. s. — p.)														
Motschula, Močula (Dorf, vas)	28	71	99	170	170							170		
Neuhaus, Suha (Dorf, vas)	13	34	41	75	74	1						74		
Cur. (kur.)														
Pudlach, Püdlas (Dorf, vas)	29	72	86	158	158							155		
Tribej, Tribej (Dorf, vas)	10	37	33	70	70							69		
Tscherberg, Cerneče (Dorf, vas)	20	63	78	141	141						4	137		
Cur. (kur.)														
Wesnizen, Vesnice (Dorf, vas)	13	30	30	60	60							60		
Loibach, Ljibuče	335	1016	1096	2112	2111	1					165	1934	2	
Ebersdorf, Dervesaves (Dorf, vas)	23	107	90	197	196	1					127	67	2	
Georgen, St., Sv. Juri (Dorf, vas)	11	31	30	61	61							61		
Grablach, Grable (Dorf, vas)	16	50	55	105	105							105		
Lamberg, Lom (Dorf, vas)	38	101	130	231	231							222		

Bezirke, Gemeinden, Ortschaften (Okraji, občine, kraji)	Häuser (hiše)	Anwesende Bevölkerung (Pričujoče prebivalstvo)							Umgspr. der einh. Bevölk. (obč. jez. domač. prebiv.)		
		männlich (moško)	weiblich (žensko)	Summe (skupaj)	Confession (po veri)				Deutsche (nemški)	Sloven. (slo- venski)	Andere (drugi)
					Kathol. (kato- ličani)	Protest. (prote- stanti)	Israelit. (izraeliti)	Andere (drugi)			
Langsteg, Dolgaber ⁶⁰⁹ (Dorf, vas)	63	183	225	408	408	.	.	.	23	385	.
Loibach, Ober-, Zgornje Ljibuče (Dorf, vas)	32	76	93	169	169	169	.
Loibach, Unter-, Spodnje Ljibuče (Dorf, vas)	31	105	110	215	215	.	.	.	7	207	.
Sch. (lj. š.)											
Lokowitzen, Lokovica (Dorf, vas)	26	115	72	187	187	.	.	.	8	179	.
Margarethen, St., Sv. Mar- jeta (Dorf, vas)	29	81	88	169	169	169	.
Sch. (lj. š.)											
Schattenberg, Senči- kraj (Dorf, vas)	13	23	34	57	57	57	.
Weissenstein (Dorf, vas)	29	75	92	167	167	167	.
Woroujach, Borovje (Dorf, vas)	24	69	77	146	146	146	.
Moos, Blate	364	1028	1119	2147	2147	.	.	.	4	2125	.
Aich, Dob (Dorf, vas)	35	96	99	195	195	195	.
Dobrova (Dorf, vas)	6	13	12	25	25	25	.
Draugegend, Per Dravi (Rotte, soveska)	5	12	15	27	27	27	.
Draurein, Nabregi (Dorf, vas)	10	27	23	50	50	50	.
Einersdorf, Loneaves (Dorf, vas)	27	76	86	162	162	162	.
Gupf, Vrh (Dorf, vas)	12	31	32	63	63	63	.
Hart, Breg (Dorf, vas)	11	29	34	63	63	63	.
Heiligenstadt, Sv. Mesto (Dorf, vas)	11	26	30	56	56	56	.
Kömel, Koml (Dorf, vas)	27	97	97	194	194	194	.
Moos, Blate	29	95	102	197	197	197	.
Moos, Blate, (Rotte, soveska)	2	.	3	3							
Moos, Mitter-, Srednje Blate (Rotte, soveska)	6	19	19	38							
Moos, Ober-, Zgornje Blate (Rotte, soveska)	11	48	48	96							
Moos, Unter-, Spodnje Blate (Rotte, soveska)	10	28	32	60							
Oberdorf, Zgornjaves (Dorf, vas)	16	53	54	107	107	.	.	.	3	94	.
Replach, Reple (Dorf, vas)	14	48	58	106	106	106	.
Rinkenberg, Vogerče (Dorf, vas)	58	152	173	325	325	325	.
Pf. (žup.)											
Rinkolach, Rinkole (Dorf, vas)	16	53	48	101	101	101	.
Ruttaeh, Rute pri Rin- kole (Rotte, soveska)	4	15	14	29	29	29	.
Schiltendorf, Cirkovec (Dorf, vas)	21	57	66	123	123	.	.	.	1	122	.
Schwabegg, Švabek (Dorf, vas)	27	60	76	136	136	128	.
Pf., Sch. (žup., lj. š.)											
Unterdorf, Spodnjaves (Dorf, vas)	15	37	35	72	72	72	.
Wiederndorf, Vidernjaves (Dorf, vas)	20	51	65	116	116	116	.
Privali, Prevali	708	3067	2975	6042	6027	15	.	.	842	5097	2
Aichdorf, Dobjaves (Dorf, vas)	22	82	91	173	173	.	.	.	18	139	.

Bezirke, Gemeinden, Ortschaften (Okraji, občine, kraji)	Häuser (Hise)	Anwesende Bevölkerung (Pričujoče prebivalstvo)						Umgepr. der einh. Bevölk. (ohč jez. domač. prebiv.)		
		männlich (mosko)	weiblich (žensko)	Summe (skupaj)	Confession (po veri)			Deutsche (nemški)	Sloven. (slo- venski)	Andere (drugi)
					Kathol. (kato- ličani)	Protest. (prote- stanti)	Israelit. (izraeliti)			
Daniel, St., Sv. Danjel (Dorf, vas)	32	101	102	203	203	.	.	.	203	.
Pf., Sch. (žup., lj. š.)										
Dürngupf, Suhvrh (Dorf, vas)	41	81	94	175	175	.	.	.	175	.
Jannitzen, Jamnica (Dorf, vas)	32	88	97	185	185	.	.	.	185	.
Liescha, Liša (Dorf, vas)	92	497	485	982	980	2	.	120	855	.
Nauersehniggupf, Na- verski vrh (Dorf, vas)	27	69	83	152	152	.	.	4	147	1
Pfarrdorf, Farskaves .	107	752	773	1525	1513	12	.	541	938	1
Maria am See, Maria na jezeru (Dorf, vas) . . .	10	42	37	79						
Pfarrdorf, Farskaves (Dorf, vas)	97	710	736	1446						
Pf. (žup.)										
Podkralj (Dorf, vas)	21	56	55	111	111	.	.	1	110	.
Pollain, Polana (Dorf, vas)	20	62	61	123	123	.	.	22	95	.
Prävali, Prevali (Dorf, vas)	75	575	363	938	937	1	.	121	796	.
Sch. — P., Tel., Esh. (lj. š., — p., t., žel.)										
Sagradi, Zagrad (Dorf, vas)	47	165	195	360	360	.	.	8	348	.
Straschische, Stražiše (Dorf, vas)	39	127	153	280	280	.	.	6	272	.
Strojna, (Dorf, vas)	46	131	136	267	267	.	.	.	267	.
Cur. (kur.)										
Ursulaberg, Uršelska- gora (Dorf, vas)	33	81	75	156	156	.	.	.	156	.
Winkl, Kot (Dorf, vas) . . .	17	57	55	112	112	.	.	.	112	.
Wolinjach (Dorf, vas) . . .	14	35	40	75	75	.	.	.	75	.
Wriesenza, Brezencea (Dorf, vas)	43	108	117	225	225	.	.	1	224	.
Schwarzenbach, Černo . . .	384	1262	1275	2537	2537	.	.	109	2386	5
Berg diesseits Miss (Dorf, vas)	61	190	207	397	397	.	.	21	362	5
Berg jenseits Miss (Dorf, vas)	17	68	67	135	135	.	.	.	135	.
Jaboria, Javorje (Dorf, vas)	79	285	261	546	546	.	.	.	546	.
Cur. (kur.)										
Jasbina, (Dorf, vas)	21	62	53	115	115	.	.	12	103	.
Luderberg, Luderski- vrh (Dorf, vas)	37	121	127	248	248	.	.	.	231	.
Missdorf, Mižice (Dorf, vas)	24	67	73	140	140	.	.	18	117	.
Pf. (žup.)										
Platt, Plot (Dorf, vas) . . .	15	41	52	93	93	.	.	.	93	.
Pristova, Pristava (Dorf, vas)	19	59	55	114	114	.	.	5	109	.
Schwarzenbach, Černo, Dorf mit E.-H. (vas s p. h.) Muschenig	72	234	260	494	494	.	.	53	441	.
Pf., Sch. — P. (žup., lj. š. — p.)										
Topla (Dorf, vas)	11	41	32	73	73	.	.	.	72	.
Wisra, Bistra (Dorf, vas)	28	94	88	182	182	.	.	.	177	1
Summe des Gerichts-Bezirktes Bleiburg (Svôta sod. okraja Pflberk)	3073	10405	10788	21193	21171	22	.	2708	18232	11

* 1920 gradbenički an župoslovanem

Bezirke, Gemeinden, Ortschaften (Okraji, občine, kraji)	Häuser (Hise)	Anwesende Bevölkerung (Pričujoče prebivalstvo)						Umspr. der einh. Bevölk. (obč. jez. domač. prebiv.)				
		männlich (mosko)	weiblich (žensko)	Summe (skupaj)	Confession (po veri)				Deutsche (nemški)	Sloven. (slo- venski)	Andere (drugi)	
					Kathol. (kato- ličani)	Protest. (prote- stanti)	Israelit. (izraeliti)	Andere (drugi)				
Gerichts-Bezirk (Sod. okraj)												
Eberndorf, Doberloves.												
Eberndorf, Doberloves . . .	405	1195	1430	2625	2623	2	.	.	241	2379	.	.
Buchalm, Podhom (Dorf, vas)	9	22	37	59	59	.	.	.	4	55	.	.
Buchbrunn, Bukovje (Dorf, vas)	16	46	54	100	100	100	.	.
Eberndorf, Doberloves (Dorf, vas)	66	237	248	485	483	2	.	.	156	326	.	.
— Pf., Sch. — P. (žup., lj. š. — p.)												
Edling, <i>Krajziče</i> (Dorf, vas)	19	47	60	107	107	.	.	.	1	106	.	.
— Cur. (kur.)												
Gablern, Lovanke, Dorf mit E.-H. (vas s p. h.) Skorianzhof	40	97	130	227	227	.	.	.	6	221	.	.
Gösselsdorf, Goselnoves (Dorf, vas)	32	77	113	190	190	.	.	.	3	187	.	.
Graben, Grabne (Rotte, soseska)	4	10	14	24	24	24	.	.
Hart bei Loibegg, Do- brava (Dorf, vas)	10	28	35	63	63	.	.	.	4	59	.	.
Homitzberg, Homie (Rotte, soveska)	5	10	11	21	21	.	.	.	6	15	.	.
Huntschach, Humče (Dorf, vas)	18	52	65	117	117	117	.	.
Kohldorf, Vogle (Dorf, vas)	20	61	75	136	136	.	.	.	19	117	.	.
Köking, Kokinj (Dorf, vas)	25	78	95	173	173	171	.	.
Kühnsdorf, Sincaves (Dorf, vas)	31	117	128	245	245	.	.	.	35	210	.	.
— P., Esb. (p., žel.)												
Loibegg, <i>Volovse</i> (Dorf, vas)	10	26	35	61	61	61	.	.
Marxen, St., Sv. Markeš (Weiler, zaselje)	2	8	9	17	17	17	.	.
Mitlern, Mitlovo (Dorf, vas)	33	95	100	195	195	.	.	.	2	193	.	.
Oberburg, Zgornji Pod- grad (Rotte, soveska) . .	5	13	24	37	37	37	.	.
Pirk a. d. Drau, Breza (Dorf, vas)	7	22	25	47	47	47	.	.
Pribelsdorf, Priblaves (Dorf, vas)	29	86	93	179	179	.	.	.	5	174	.	.
Seebach, Jezerničica (Dorf, vas)	8	26	38	64	64	64	.	.
Traundorf, Strpnjaves (Dorf, vas)	8	16	21	37	37	37	.	.
Unterbergen, Podgora (Dorf, vas)	8	21	20	41	41	41	.	.
Gallizien, Galicija	228	507	576	1083	1083	.	.	.	1	1082	.	.
Abriach, Abrije (Dorf, vas)	25	53	73	126	126	126	.	.
Abtei, Apače (Dorf, vas) .	37	69	77	146	146	.	.	.	1	145	.	.
— Cur. (kur.)												
Dollintschitschach, Do- liničica (Rotte, soveska)	5	15	14	29	29	29	.	.
Drabuneschach, Drobun- nače (Dorf, vas)	11	25	33	58	58	58	.	.
Enzelsdorf, Inenaves (Dorf, vas)	31	83	75	158	158	158	.	.

Bezirke, Gemeinden, Ortschaften (Okraji, občine, kraji)	Häuser (hiše)	Anwesende Bevölkerung (Pričujoče prebivalstvo)							Umspr. der einh. Bevölk. (obč. jez. domač. prebiv.)		
		männlich (moško)	weiblich (žensko)	Summe (skupaj)	Confession (po veri)				Deutsche (nemški)	Sloven. (slo- venski)	Andere (drugi)
					Kathol. (kato- ličani)	Protest. (prote- stant)	Israelit. (izraelit)	Andere (drugi)			
Marxen, St., Sv. Markez (Dorf, vas)	11	44	50	94	94	.	.	.	2	92	.
Mökriach, Mokrije (Dorf, vas)	7	25	21	46	46	46	.
Peratschitzen, Percičica (Dorf, vas)	19	44	41	85	85	85	.
Piskertschach, Pizkerče (Dorf, vas)	10	19	31	50	50	50	.
Pugrad, Ober-, Zgornji Podgrad (Rotte, soseska)	4	7	17	24	24	24	.
Pugrad, Unter-, Spodnji Podgrad (Dorf, vas)	15	36	48	84	84	84	.
Sammelsdorf, Ober-, Zgornje Zamanje (Dorf, vas)	13	34	38	72	72	72	.
Sammelsdorf, Unter-, Spodnje Zamanje (Dorf, vas)	7	20	26	46	46	46	.
Schrökendorf, Streknave ves	11	23	32	55	55	55	.
Duel (Rotte, soseska)	5	12	10	22							
Schrökendorf, Streknaves (Dorf, vas)	6	11	22	33							
Seelach, Na Sale (Dorf, vas)	9	14	20	34	34	.	.	.	3	31	.
Sertschach, Serče (Dorf, vas)	7	22	26	48	48	48	.
Srejach, Sreje (Dorf, vas)	15	48	53	101	101	.	.	.	10	91	.
Wasserhofen, Grad	12	33	32	65	65	.	.	.	4	58	.
Ledinach (Rotte, soseska)	2	6	5	11							
Wasserhofen, Grad (Dorf, vas)	10	27	27	54							
Rükersdorf, Rikarjaves	324	828	1032	1860	1860	.	.	.	4	1852	.
Feld, Polje (Dorf, vas)	8	18	22	40	40	40	.
Goritschach, Goriče (Dorf, vas)	13	35	44	79	79	79	.
Hart, Dobrava (Dorf, vas)	3	10	13	23	23	23	.
Hof, Dvor (Dorf, vas)	6	15	28	43	43	43	.
Horzach, Gorce (Dorf, vas)	13	34	37	71	71	71	.
Kleindorf, Malaves (Dorf, vas)	6	12	19	31	31	31	.
Kleinzapfen, Malečape (Rotte, soseska)	5	15	13	28	28	28	.
Lauchenholz, Vuhčev (Dorf, vas)	9	20	23	43	43	43	.
Littermoos, Na Blatah (Dorf, vas)	9	33	36	69	69	69	.
Möchling, Mohelče (Dorf, vas)	17	41	59	100	100	.	.	.	2	98	.
Pf., Sch. (Zup., lj. ž.)											
Mökriach, Mokrije (Dorf, vas)	6	21	23	44	44	44	.
Müllnern, Mlinec (Dorf, vas)	21	52	59	111	111	108	.
Nageltschach, Nagelče (Dorf, vas)	11	23	41	64	64	64	.
Narrach, Ober-, Zgornje Vinare (Dorf, vas)	8	23	27	50	50	50	.
Narrach, Unter-, Spodnje Vinare (Dorf, vas)	9	24	29	53	53	53	.
Pirk, Breza (Dorf, vas)	7	15	26	41	41	41	.
Pogertschitzen, Pogor- čice (Dorf, vas)	6	16	29	45	45	45	.

Bezirke, Gemeinden, Ortschaften (Okraji, občine, kraji)	Häuser (Hise)	Anwesende Bevölkerung (Pričujoče prebivalstvo)						Umspr. der einh. Bevölk. (obč. jez. domać. prebiv.)		
		männlich (mosko)	weiblich (žensko)	Summe (skupaj)	Confession (po veri)			Deutsche (nemški)	Sloven. (slo- venski)	Andere (drugi)
					Kathol. (kato- ličani)	Protest. (prote- stanti)	Israelit. (izraeliti)			
Pötzing, Poleling (Dorf, vas)	9	21	22	43	43	.	.	.	43	.
Primus, St., Sv. Primaz (Dorf, vas)	6	17	13	30	30	.	.	.	30	.
Sch. (lj. š.)										
Pudab (Rotte, soveska)	4	6	18	24	24	.	.	.	24	.
Rückersdorf, Rikarja- ves (Dorf, vas)	25	58	68	126	126	.	.	.	126	.
Saager, Zagerjah (Rotte, soveska)	5	13	18	31	31	.	.	.	31	.
Seelach, Na Sale (Rotte, soveska)	4	8	10	18	18	.	.	.	18	.
Seidendorf, ^{Zidinja} Selinjaves (Dorf, vas)	9	23	23	46	46	.	.	.	46	.
Stein, Kamen (Dorf, vas)	17	47	62	109	109	.	.	2	106	.
Steinerberg, Kamenska- gora (Dorf, vas)	17	41	42	83	83	.	.	.	83	.
Unterkrain, Pokrini (Dorf, vas)	11	27	40	67	67	.	.	.	67	.
Veit, St., Sv. Vid (Dorf, vas) Pf. (žup.)	22	52	71	123	123	.	.	.	123	.
Vellach, Bela (Dorf, vas)	21	56	56	112	112	.	.	.	112	.
Veslach, Vesele (Dorf, vas)	6	25	20	45	45	.	.	.	45	.
Weitendorf, Betinjaves (Dorf, vas)	11	27	41	68	68	.	.	.	68	.
Sittersdorf, Zetaraves	301	778	820	1598	1598	.	.	29	1554	.
Altendorf, Staraves	30	64	73	137	137	.	.	.	137	.
Altendorf, Staraves (Dorf, vas)	22	50	56	106						
Weinberg (Weiler, zaselje)	8	14	17	31						
Briesnitz, Brezenca (Rotte, soveska)	4	11	8	19	19	.	.	.	19	.
Dullach, Dulah (Rotte, so- seska)	5	14	12	26	26	.	.	.	26	.
Goritschach, Gorice	27	56	80	136	136	.	.	.	131	.
Goritschach, Gorice (Dorf, vas)	19	45	15	110						
Savinze (Weiler, zaselje)	8	11		26						
Hart, Dobrava (Weiler, za- selje)	2	4	6	10	10	.	.	.	10	.
Homelischach, Homelice (Weiler, zaselje)	2	6	6	12	12	.	.	.	12	.
Jerischach, Jerize (Dorf, vas)	11	32	24	56	56	.	.	.	56	.
Kleinzapfen, Malečape	25	35	67	102	102	.	.	.	95	.
Kleinzapfen, Malečape (Dorf, vas)	10	16	26	42						
Weinberg, Nograd (Weiler, zaselje)	15	19	41	60						
Kristendorf, Kerstnaves	17	36	42	78	78	.	.	.	78	.
Kristendorf, Kerstnaves (Dorf, vas)	14	34	39	73						
Pod Krogi (Weiler, zaselje)	3	2	3	5						
Pfannsdorf, Vanjaves (Dorf, vas)	16	38	54	92	92	.	.	2	90	.
Polena (Dorf, vas)	6	14	17	31	31	.	.	.	31	.
Proboj (Dorf, vas)	35	91	103	194	194	.	.	.	194	.
Rain, Na bregu (Dorf, vas)	12	31	26	57	57	.	.	2	55	.
Sagerberg, Zagerjah (Dorf, vas)	21	68	77	145	145	.	.	.	145	.

Bezirke, Gemeinden, Ortschaften (Okraji, občine, kraji)	Häuser (Hiše)	Anwesende Bevölkerung (Pričujoče prebivalstvo)						Umgpr. der einh. Bevölk. (obč. jez. domač. prebiv.)					
		männlich (mosko)	weiblich (ženske)	Summe (skupaj)	Confession (po veri)				Deutsche (nemški)	Sloven. (slo- venski)	Andere (drug)		
					Kathol. (kato- ličani)	Protest. (prote- stanti)	Israelit. (izraeliti)	Andere (drug)					
Sielach, Na Sale, Dorf mit E.-H. (vas s p. h.)													
Mihlautzhof	18	101	49	150	150	.	.	.	2	145	.	.	.
Pf., Sch. (žup., lj. š.)													
Sittersdorf, Zetaraves . . .	42	110	106	216	216	.	.	.	8	208	.	.	.
Sittersdorf, Zetaraves (Dorf, vas)	33	85	81	166									
Weinberg, Nograda (Weiler, zaselje)	9	25	25	50									
Sonegg, Senek (Dorf, vas)	8	18	23	41	41	.	.	.	3	38	.	.	.
Tihoja	15	35	33	68	68	.	.	.	12	56	.	.	.
Filippen, St. (Dorf, vas)	6	10	15	25									
Tihoja (Dorf, vas)	9	25	18	43									
Winkl, Kot, Weiler mit E.- H. (zaselje s p. h.)													
Waisenbach	5	14	14	28	28	.	.	.		28	.	.	.
Summe des Gerichts-Bezirk Eberndorf (Svôta sod. okraja Doberloves) . . .	1733	4529	5259	9788	9786	2	.	.	302	9459	.	.	.
Gerichts-Bezirk (Sod. okraj)													
Kappel, Kapla.													
Kappel, Kapla	193	556	647	1203	1198	5	.	.	623	575	.	.	.
Kappel, Kapla (Markt, trg)	184	529	618	1147									
Pf., Sch. (žup., lj. š.)													
Orlitz und Zauchen (Rotte, soseska)	5	12	15	27									
Waschnig (Rotte, sosekka)	4	15	14	29									
Seeland, Jezer	106	389	332	721	721	.	.	.		721	.	.	.
Seeland, Ober-, Zgornji Jezer	79	304	247	551	551	.	.	.		551	.	.	.
Pf. — P. (žup. — p.)													
Andrä, St. in der Ebene (Dorf, vas)	25	102	80	182									
Cur. (kur.)													
Na gmajni (Dorf, vas)	8	36	34	70									
Oswald, St. (Dorf, vas)	23	98	65	163									
Seeland, Ober-, Zgornji Jezer, Dorf mit E.-H. (vas s p. h.) Seeberg	23	68	68	136									
Seeland, Unter-, Spodnji Jezer	27	85	85	170	170	.	.	.		170	.	.	.
Fuchs'sche Gewerkschaft (Weiler, zaselje)	2	15	14	29									
Podlog (Rotte, sosekka)	10	30	25	55									
Seeland, Unter-, Spodnji Jezer (Dorf, vas)	15	40	46	86									
Vellach, Bela	529	1701	1590	3291	3291	.	.	.	190	3088	.	.	.
Blasnitzen, Spodnja Blaznica (Dorf, vas)	10	45	35	80	80	.	.	.	19	61	.	.	.
Blasnitzenberg, Zgornja Blaznica (Dorf, vas)	13	66	75	141	141	.	.	.	61	80	.	.	.
Ebriach, Obir (Dorf, vas)	111	367	364	731	731	.	.	.	5	726	.	.	.
Pf. (žup.)													
Koprein-Lobnigthal, Ko- privna Lobeze (Dorf, vas)	21	76	70	146	146	.	.	.		146	.	.	.
Koprein-Mieß, Kopriv- na Mosee (Dorf, vas)	26	73	58	131	131	.	.	.		128	.	.	.

Bezirke, Gemeinden, Ortschaften (Okraji, občine, kraji)	Häuser (Hise)	Anwesende Bevölkerung (Prijujoče prebivalstvo)						Umspr. der einh. Bevölk. (obč. jez. domač. prebiv.)			
		männlich (mosko)	weiblich (zensko)	Summe (skupa)	Confession (po veri)				Deutsche (nemški)	Sloven. (slo- venski)	Andere (drugi)
					Kathol. (kato- ličani)	Protest. (prote- stanti)	Israelit. (izraeliti)	Andere (drugi)			
Grafenbach, Unter- (Rotte, sošeska)	5	12	20	32	32	31	.
Greutschach, Unter- Spodnje Kerčanje (Dorf, vas) Pf. (žup.)	45	187	216	403	403	.	.	22	373	.	.
Griffen, Grebinj (Markt, trg) 2 Pt., Sch. — P. (2 žup., lj. s. — p.)	57	195	243	438	438	.	.	238	196	.	.
Griffnergemeinde (Dorf, vas)	10	45	42	87	87	.	.	25	61	.	.
Grossenegg, Toftstivrh (Dorf, vas)	24	91	89	180	180	.	.	.	180	.	.
Grutschen, Gruča (Dorf, vas)	15	56	66	122	122	.	.	9	113	.	.
Haberberg, Gabre (Dorf, vas)	34	142	150	292	292	.	.	23	269	.	.
Kaunz, Halmeg (Dorf, vas)	28	89	98	187	187	.	.	5	182	.	.
Kleindörfel, Malaves (Dorf, vas)	14	43	59	102	102	.	.	4	98	.	.
Klosterberg (Weiler, zaselje)	2	10	10	20	20	.	.	.	20	.	.
Kollmann, St., Sv. Kulman	27	71	93	164	164	.	.	24	140	.	.
Ehrnegg [Schloss], Hernek [grad] (Weiler, zaselje)	4	5	8	13
Kollman, St., Sv. Kulman (Dorf, vas)	23	66	85	151
Langegg, Dolgabörda (Dorf, vas)	7	38	35	73	73	.	.	22	51	.	.
Limberg, Limberk (Dorf, vas)	11	42	41	83	83	.	.	9	74	.	.
Lind, Lipa (Dorf, vas)	23	77	90	167	167	.	.	6	161	.	.
Obergemeinde (Rotte, sošeska)	3	7	9	16	16	.	.	.	16	.	.
Oberndorf, Kloster (Rotte, sošeska)	3	22	23	45	45	.	.	14	31	.	.
Poppendorf (Dorf, vas)	7	26	26	52	52	.	.	5	47	.	.
Pustritz (Rotte, sošeska) Sch. (lj. s.)	3	10	8	18	18	.	.	8	10	.	.
Rakounig, Rakovmea (Rotte, sošeska)	3	12	12	24	24	.	.	.	24	.	.
Rausch, Ravž (Dorf, vas)	15	55	56	111	111	.	.	4	107	.	.
Salzenberg, Žavškagora (E.-H., p. h.)	1	2	1	3	3	.	.	.	3	.	.
Schlossberg, Grad (Rotte, sošeska)	5	13	22	35	35	.	.	24	11	.	.
Unterrain, Na bregu, (Dorf, vas)	14	45	57	102	102	.	.	4	98	.	.
Wallersberg, Važinča gora (E.-H., p. h.)	1	3	6	9	9	.	.	.	9	.	.
Wriesen, Brejovje (Dorf, vas)	19	63	55	118	118	.	.	79	39	.	.
Haimburg, Vobre	418	1366	1536	2902	2902	.	.	52	2849	1	.
Agnes, St., Sv. Neša	15	51	70	121	121	.	.	4	117	.	.
Agnes, St., Sv. Neša (Rotte, sošeska)	4	16	17	33
Roggenfeld (Rotte, sošeska)	11	35	53	88
Aich, Dob (Dorf, vas)	9	35	31	66	66	.	.	.	66	.	.
Aich, Dob (Weiler, zaselje)	2	9	8	17
Aich, Ober- (Rotte, sošeska)	4	18	16	34

Bezirke, Gemeinden, Ortschaften (Okraji, občine, kraji)	Häuser (hiše)	Anwesende Bevölkerung (Pričujoče prebivalstvo)						Umspr. der einh. Bevölk. (obč. jez. domač. prebiv.)		
		männlich (mosko)	weiblich (žensko)	Summe (skupaj)	Confession (po veri)			Deutsche (nemški)	Sloven. (slo- venski)	Andere (drugi)
					Kathol. (kato- licani)	Protest. (prote- stanti)	Israelit. (izraeliti)			
Unarach, Vinare (Rotte, soseska)	3	10	12	22	22	.	.	.	22	.
Unter der Linden, Pod lipo (Dorf, vas)	7	30	28	58	58	.	.	.	58	.
Wandelitzen, Vodounea (Dorf, vas)	14	72	57	129	129	.	.	4	125	.
Watzelsdorf, Valznaves (Dorf, vas)	15	44	56	100	100	.	.	.	100	.
Wernzaeh, Bernce (Dorf, vas)	10	28	19	47	47	.	.	.	47	.
Pustritz, Puštrica	241	649	645	1294	1294	.	.	1284	9	.
Lamm, Lom (Dorf, vas) . . Cur. (kur.)	68	232	234	466	466	.	.	461	4	.
Lichtenwald (Dorf, vas) . .	12	18	27	45	45	.	.	45	.	.
Pustritz, Puštrica	63	195	182	377	377	.	.	372	5	.
Pustritz, Puštrica (Dorf, vas) Pf. (žup.)	57	145	141	286
Pustritz Kogl (Rotte, sošeska)	6	50	41	91
Schönweg, Zeming (Dorf, vas)	7	18	14	32	32	.	.	32	.	.
Streitberg, Na Štriti (Rotte, sošeska)	4	16	14	30	30	.	.	30	.	.
Wölfnitz, Gllovica	87	170	174	344	344	.	.	344	.	.
Tschrietes (Dorf, vas) . . .	17	44	49	93
Wölfnitz, Glloviza (Dorf, vas) Pf. (žup.)	70	126	125	251
Ruden, Ruda	275	815	962	1777	1777	.	.	125	1651	.
Dobrova (Dorf, vas)	22	53	80	133	133	.	.	2	131	.
Eis, Led (Dorf, vas)	30	96	94	190	190	.	.	2	188	.
Grutsehen, Gruča (Dorf, vas)	9	29	22	51	51	.	.	.	51	.
Jakob, St. (Dorf, vas)	6	18	27	45	45	.	.	2	43	.
Kanaren, Kanor (Dorf, vas)	13	34	53	87	87	.	.	1	86	.
Kleindiex, Male Djekše (Dorf, vas)	17	49	58	107	107	.	.	.	107	.
Krassnitz, Krasnica	27	95	92	187	187	.	.	33	154	.
Krassnitz, Krasnica (Dorf, vas)	14	37	42	79
Lippitzbaeh, Lipicbah (Dorf, vas)	13	58	50	108
Martin, St. (Dorf, vas)	22	70	88	158	158	.	.	1	157	.
Mitterdorf, Ober-, Sred- njaves (Dorf, vas)	17	48	67	115	115	.	.	20	95	.
Mitterdorf, Unter-, Spod- njaves (Dorf, vas)	16	48	61	109	109	.	.	4	105	.
Sch. (j. s.)
Nikolai, St., Sv. Miklavž, Dorf mit E.-H. (vas s p. h.) Tiefenbachhof	20	55	61	116	116	.	.	3	112	.
Cur. (kur.)
Radigund, St. (Dorf, vas) . .	13	37	39	76	76	.	.	4	72	.
Ruden, Ruda	21	48	74	122	122	.	.	31	91	.
Ruden, Ruda (Dorf, vas) Pf., Sch. — P. (žup., lj. s. — p.)	18	39	63	102
Weissenegg, Ruda (Rotte, soseska)	3	9	11	20
Unternberg, Podgora	23	86	89	175	175	.	.	2	173	.
Michael, St. (Dorf, vas) . . .	6	25	23	48
Unternberg, Podgora (Dorf, vas)	17	61	66	127
Unterrain, Na bregu (Weiler, zaselje)	2	7	4	11	11	.	.	10	1	.

Bezirke, Gemeinden, Ortschaften (Okraji, občine, kraji)	Häuser (Hiše)	Anwesende Bevölkerung (Pričujoče prebivalstvo)						Umspr. der einh. Bevölk. (obč. jez. domač. prebiv.)			
		männlich (mosko)	weiblich (žensko)	Summe (skupaj)	Confession (po veri)				Deutsches (nemški)	Sloven. (slo- venski)	Andere (drugi)
					Kathol. (kato- ličani)	Protest. (prote- stanti)	Israelit. (izraeliti)	Andere (drugi)			
Weisseneggerberg, Vizi- niškagora (Dorf, vas)	11	31	32	63	63	.	.	.	63	.	
Wunderstätten (Dorf, vas)	6	11	21	32	32	.	.	10	22	.	
Tainach, Tinje	93	270	290	560	560	.	.	23	533	.	
Admont, Valmat (Rotte, soseska)	5	27	21	48	48	.	.	6	38	.	
Drauhofen, Dravskidvor (Dorf, vas)	9	36	30	66	66	.	.	.	66	.	
Dullach, Dulah (Dorf, vas)	8	25	26	51	51	.	.	.	51	.	
Höhenbergen, Humberg (Dorf, vas)	11	30	28	58	58	.	.	.	58	.	
Hungerrain, Lačnibreg (Dorf, vas)	4	9	20	29	29	.	.	.	29	.	
Lassein, Lasina (Dorf, vas)	12	30	31	61	61	.	.	.	61	.	
Tainach, Tinje (Dorf, vas) Pf., Sch. (Zup., lj. s.)	43	108	129	237	237	.	.	17	220	.	
Tainacherfeld, Tinjepole (E.-H., p. h.)	1	5	5	10	10	.	.	.	10	.	
Völkermarkt, Velkovec	282	1111	1281	2392	2386	6	.	1736	630	.	
Drau, Bei der, Pri Dravi (Dorf, vas)	7	27	27	54	54	.	.	9	44	.	
Drau, Ober der, Na Dravi (Dorf, vas)	8	20	26	46	46	.	.	.	46	.	
Mühlgraben, Mlinskigra- ben (Dorf, vas)	26	75	88	163	163	.	.	109	53	.	
Ritzing, Rcinja (Dorf, vas)	15	53	79	132	132	.	.	13	119	.	
Ruprecht, St., Sv. Rupert (Dorf, vas) Pf. (Zup.)	23	84	102	186	186	.	.	65	121	.	
Völkermarkt, Velkovec (Stadt, mesto) Pf., Sch. — P., Tel. (Zup., lj. s. — P., t.)	185	812	916	1728	1722	6	.	1516	188	.	
Weinberg, Nograda, Dorf, mit E.-H. (vas s p. h.) Kohlhof	18	40	43	83	83	.	.	24	59	.	
Waisenberg, Vajsenberg	427	1614	1647	3261	3251	.	10	79	2984	.	
Bergstein, Kamen (Dorf, vas)	6	23	29	52	52	.	.	7	45	.	
Bischofberg, Škofjagora (Rotte, sošeska)	5	13	21	34	34	.	.	.	34	.	
Frankenberg, Na Bran- kovei (Dorf, vas)	13	43	48	91	91	.	.	.	91	.	
Fürholz, Beroye (Dorf, vas)	7	20	19	39	39	.	.	2	37	.	
Gänsdorf, Gozinje (Dorf, vas)	12	35	47	82	82	.	.	.	82	.	
Gattersdorf, Striholec	33	97	125	222	222	.	.	13	209	.	
Francisci, St. Rotte, so- seska	10	26	31	57							
Gattersdorf, Striholec (Dorf, vas)	23	71	94	165							
Georgen, St., am Wein- berge, Sv. Juri, Dorf mit E.-H. (vas s p. h.) Frankenstein (Gut, graš- čina) Pf. (Zup.)	11	32	50	82	82	.	.	.	82	.	
Greuth, Ruta (Dorf, vas)	17	41	50	91	91	.	.	.	91	.	
Hafendorf, Čarče (Dorf, vas)	6	18	19	37	37	.	.	.	37	.	

Bezirke, Gemeinden, Ortschaften (Okraji, občine, kraji)	Häuser (Hise)	Anwesende Bevölkerung (Pričujoče prebivalstvo)					Ungspr. der einh. Bevölk. (obč. jez. domač. prebiv.)				
		männlich (mosko)	weiblich (žensko)	Summe (skupaj)	Confession (po veri)				Deutsche (nemski)	Sloven. (slo- venski)	Andere (drugi)
					Kathol. (kato- ličani)	Protest. (prote- stanti)	Israelit. (izraeliti)	Andere (drugi)			
Kaltenbrunn, Marzlavoda, Dorf mit E.-H. (vas s p. h.) Schattenhof	15	50	64	114	114	.	.	.	6	108	.
Korb, Korpiče (Dorf, vas)	13	51	52	103	103	.	.	.	15	88	.
Kremschitz, Kremžice	11	37	44	81	81	81	.
Kremschitz, Kremžice (Dorf, vas)	7	24	30	54
Petschnitzen (Rotte, so- seska)	4	13	14	27
Krenobitsch, Hrenovice	17	53	69	122	122	122	.
Gutendorf (Weiler, zaselje)	2	12	10	22
Krenobitz, Hrenovice (Dorf, vas)	15	41	59	100
Kulm, Hom (Dorf, vas)	9	28	35	63	63	63	.
Ladratschen, Na Dračje (Dorf, vas)	11	28	29	57	57	57	.
Margarethen, St., Sv. Marjeta (Dorf, vas)	10	36	42	78	78	.	.	.	4	74	.
Michael, St., Windisch, Sv. Mihel	12	38	37	75	75	75	.
Michael, St., Sv. Mihel (Dorf, vas)	8	21	21	45
Schöndorf, Lepaves (Rotte, soseska)	4	17	13	30
Niederdorf, Dolinaves (Dorf, vas)	2	9	7	16	16	16	.
Neudenstein, Černigrad (Dorf, vas)	10	37	24	61	61	.	.	.	1	60	.
Penk, Klopčice (Dorf, vas)	8	22	23	45	45	45	.
Pörtschach, Poreče	15	40	51	91	91	91	.
Hundsdorf (Rotte, so- seska)	4	8	6	14
Pörtschach, Poreče (Dorf, vas)	11	32	45	77
Rakollach, Rakole (Dorf, vas)	8	29	38	67	67	67	.
Ramersdorf, Ramorcava- ves (Dorf, vas)	10	29	43	72	72	72	.
Reisdorf, Reskaves, Dorf mit E.-H. (vas s p. h.) Reinegg (Gut, Graščina)	14	63	72	135	135	135	.
Ruhesstadt, Rustat (Dorf, vas)	12	43	40	83	83	.	.	.	7	76	.
Salchendorf, Zanhoves (Dorf, vas)	16	42	60	102	102	102	.
Skoflitzen, Skoflica (Dorf, vas)	7	19	25	44	44	44	.
Terpetzen, Terpece (Dorf, vas)	10	46	36	82	82	82	.
Töllerberg, Teinberg (Dorf, vas)	9	33	47	80	80	80	.
Trixen, Mitter-, Sred- nje Tružnje	16	73	70	143	133	.	.	10	7	132	.
Moos, Blate (Dorf, vas)	7	23	28	51
Trixen, Mitter-, Srednje Tružnje (Dorf, vas)	9	50	42	92
Trixen, Ober-, Zgornje Tružnje (Rotte, so- seska)	5	35	29	64	64	.	.	.	17	45	.
Unterbergen, Podgora (Dorf, vas)	9	24	22	46	46	46	.

Bezirke, Gemeinden, Ortschaften (Okraji, občine, kraji)	Häuser (hiše)	Anwesende Bevölkerung (Pričujoče prebivalstvo)							Umsapr der einh. Bevölk. (obč. jez. domač. prebiv.)				
		männlich (mosko)		weiblich (žensko)		Summe (skupaj)	Confession (po veri)				Deutsche (nemški)	Sloven. (slo- venski)	Andere (drugi)
		Kathol. (kato- ličani)	Protest. (prote- stanti)	Israelit. (izraeliti)	Andere (drugi)								
Steinbruch (Dorf, vas)	10	40	38	78	78	.	.	.	78	.	.		
Theissing, Dežing	74	297	309	606	606	.	.	.	606	.	.		
Lichtengraben, Schloss [grad] (Weiler, zaselje)	2	8	10	18		
Theissing (Dorf, vas)	72	289	299	588		
Wisperndorf (Dorf, vas)	10	28	31	59	59	.	.	.	59	.	.		
Preitenegg	179	589	591	1180	1179	1	.	.	1179	.	.		
Auerling, Ober-, Zgornje, Javorec (Dorf, vas)	30	112	103	215	215	.	.	.	215	.	.		
Sch. (lj. š.)		
Auerling, Unter-, Spodnje Javorec (Dorf, vas)	11	41	36	77	77	.	.	.	77	.	.		
Preitenegg (Dorf, vas)	29	73	92	165	165	.	.	.	165	.	.		
Pf. (žup.)		
Preitenegg, Klein- (Dorf, vas)	16	47	60	107	107	.	.	.	107	.	.		
Sch. — P. (lj. š. — p.)		
Preitenegg, Ober- (Dorf, vas)	39	137	123	260	260	.	.	.	260	.	.		
Preitenegg, Unter- (Dorf, vas)	39	129	131	260	259	1	.	.	259	.	.		
Waldenstein (Dorf, vas)	15	50	46	96	96	.	.	.	96	.	.		
Reichenfels	213	704	693	1397	1397	.	.	.	1391	1	.		
Langegg-Schirnitz (Dorf, vas)	25	97	91	188	188	.	.	.	188	.	.		
Reichenfels (Markt, trg)	69	232	237	469	469	.	.	.	463	1	.		
Pf., Sch. — P. (žup., lj. š. — p.)		
Somerau (Dorf, vas)	42	131	125	256	256	.	.	.	256	.	.		
Weitenbach, Bajtenbach (Dorf, vas)	77	244	240	484	484	.	.	.	484	.	.		
Schiefling, Škofiče	153	546	564	1110	1110	.	.	.	1110	.	.		
Mauterndorf (Rotte, so- seska)	3	5	4	9	9	.	.	.	9	.	.		
Ort, Kraj (Dorf, vas)	46	182	167	349	349	.	.	.	349	.	.		
Schiefling, Škofiče (Dorf, vas)	30	88	88	176	176	.	.	.	176	.	.		
Pf., Sch. (žup., lj. š.)		
Schönberg	37	152	165	317	317	.	.	.	317	.	.		
Schönberg (Dorf, vas)	34	138	152	290		
Ublass (Rotte, so- seska)	3	14	13	27		
Twimberg, Twine, Dorf mit E.-H. (vas s p. h.)		
Höllthal	37	119	140	259	259	.	.	.	259	.	.		
Waldenstein, Baltanstaj	133	493	490	983	983	.	.	.	978	.	.		
Theissenegg (Dorf, vas)	19	54	55	109	109	.	.	.	109	.	.		
Pf., Sch. (žup., lj. š.)		
Theissenegg, Vorder- u. Hinter-, PredTajsene- kom i ZadTajsenekom (Dorf, vas)	102	387	368	755	755	.	.	.	755	.	.		
Waldenstein, Baltanstaj (Dorf, vas)	12	52	67	119	119	.	.	.	114	.	.		
Cur. Ben. (kur. ben.)		
Summe des Gerichts-Bezirktes Leonhard, St. (Svôta sod. okraja Sv. Lenart)	1281	4560	4563	9123	9121	2	.	.	9104	6	.		

Bezirke, Gemeinden, Ortschaften (Okraji, občine, kraji)	Häuser (Hise)	Anwesende Bevölkerung (Pričujoče prebivalstvo)						Umsatzp. der einh. Bevölk. (obč. jez. domn. & prebiv.)					
		männlich moško)	weiblich (žensko)	Summe (skupaj)	Confession (po veri)				Deutsche (nemški)	Sloven. (slo- venski)	Andere (drugi)		
					Kathol. (kato- ličani)	Protest. (prote- stanti)	Israelit. (izraeliti)	Andere (drugi)					
Gerichts-Bezirk (Sod. okraj)													
Paul, St., Sv. Pavl.													
Drauburg, Unter-, Traj- berg	322	1302	1319	2621	2621	.	.	.	928	1671	.	.	.
Drauburg, Unter-, Traj- berg (Markt, trg)	77	338	373	711	711	.	.	.	503	192	.	.	.
Pf., Sch. — P., Tel., Esh. (žup., lj. š. — p., t., žel.)													
Gaisberg, Kozjihrib (Dorf, vas)	37	136	124	260	260	.	.	.	24	236	.	.	.
Goritzenberg, Gorica (Dorf, vas)	54	208	223	431	431	.	.	.	63	368	.	.	.
Heiligen Geist, Sv. Duh (Dorf, vas)	25	113	106	219	219	.	.	.	5	214	.	.	.
Kienberg, Ojsterica (Dorf, vas)	29	106	104	210	210	.	.	.	25	185	.	.	.
Cur. (kur.)													
Lorenzenberg, Sv. Lo- rene (Dorf, vas)	31	146	142	288	288	.	.	.	184	104	.	.	.
Cur. (kur.)													
Rabenstein (Rotte, soveska)	13	76	54	130	130	.	.	.	67	57	.	.	.
Schlossberg, Starigrad (Rotte, soveska)	4	13	11	24	24	24	.	.	.
Sebastian, St., (Dorf, vas)	10	34	44	78	78	.	.	.	3	75	.	.	.
Witsch, Viča (Dorf, vas)	21	82	82	164	164	.	.	.	41	123	.	.	.
Wölk, Velka (Dorf, vas)	21	50	56	106	106	.	.	.	13	93	.	.	.
Ettendorf	235	859	838	1697	1697	.	.	.	1662	1	.	.	.
Ettendorf (Dorf, vas)	20	87	81	168	168	.	.	.	167
Pf., Sch. — P. Esh. (žup., lj. š. — p., žel.)													
Krottendorf (Dorf, vas)	12	45	45	90	90	.	.	.	84	1	.	.	.
Lamprechtsberg (Dorf, vas)	43	151	163	314	314	.	.	.	314
Lamprechtsberg, Klein- (Weiler, zaselje)	3	10	15	25	25	.	.	.	25
Margarethen, St. (Dorf, vas)	8	26	33	59	59	.	.	.	59
Sch. (lj. š.)													
Schwarzenbach (Dorf, vas)	8	31	27	58	58	.	.	.	58
Unterholz (Dorf, vas)	12	40	38	78	78	.	.	.	78
Vincenz, St. (Dorf, vas)	67	245	208	453	453	.	.	.	425
Weinberg (Rotte, soveska)	4	14	17	31	31	.	.	.	31
Weisenberg (Dorf, vas)	58	210	211	421	421	.	.	.	421
Georgen, St., Sv. Juri	420	1153	1201	2354	2354	.	.	.	2354
Allersdorf (Dorf, vas)	10	40	44	84	84	.	.	.	84
Andersdorf (Dorf, vas)	22	58	58	116	116	.	.	.	116
Fransdorf (Dorf, vas)	9	27	32	59	59	.	.	.	59
Georgen, St., Sv. Juri (Dorf, vas)	25	91	92	183	183	.	.	.	183
Pf., Sch. — (žup., lj. š.)													
Götzendorf (Dorf, vas)	11	19	21	40	40	.	.	.	40
Gundisch (Dorf, vas)	42	117	110	227	227	.	.	.	227
Hart (Dorf, vas)	39	77	90	167	167	.	.	.	167
Herzogberg (Dorf, vas)	17	44	65	109	109	.	.	.	109
Krakaberg, Kraka (Dorf, vas)	12	31	33	64	64	.	.	.	64
Matschenbloch (Dorf, vas)	10	34	35	69	69	.	.	.	69
Niederhof (Dorf, vas)	13	37	46	83	83	.	.	.	83
Paierdorf (Dorf, vas)	15	57	42	99	99	.	.	.	99
Pfaffendorf (Dorf, vas)	12	21	27	48	48	.	.	.	48
Pichling, Ober- (Dorf, vas)	11	13	29	42	42	.	.	.	42
Pichling, Unter- (Dorf, vas)	13	37	44	81	81	.	.	.	81
Pontnig (Dorf, vas)	34	74	91	165	165	.	.	.	165

Bezirke, Gemeinden, Ortschaften (Okraji, občine, kraji)	Häuser (Hiše)	Anwesende Bevölkerung (Pričujoče prebivalstvo)						Umgspr. der einh. Bevölk. (obč. jez. domač. prebiv.)			
		männlich (moško)	weiblich (žensko)	Summe (skupaj)	Confession (po veri)				Deutsche (nemški)	Sloven. (slo- venski)	Andere (drugi)
					Kathol. (kato- ličani)	Protest. (prote- stanti)	Israelit. (izraeliti)	Andere (drugi)			
Raggane (Dorf, vas) . . .	11	30	42	72	72	.	.	.	72	.	.
Ragglach (Dorf, vas) . . .	8	25	31	56	56	.	.	.	56	.	.
Rainz, Ober- (Dorf, vas) . . .	12	32	34	66	66	.	.	.	66	.	.
Rainz, Unter- (Dorf, vas)	16	32	47	79	79	.	.	.	79	.	.
Steinberg-Oberhaus (Dorf, vas) . . .	54	172	117	289	289	.	.	.	289	.	.
Steinberg-Unterhaus (Dorf, vas) . . .	24	85	71	156	156	.	.	.	156	.	.
Granitzthal	310	821	807	1628	1628	.	.	.	1605	23	.
Gönitz	31	79	84	163	163	.	.	.	162	1	.
Gönitz (Dorf, vas)	27	64	69	133							
Hohenwartkogel (Rotte, sos.)	4	15	15	30							
Granitzthal-St. Paul. Granica (Dorf, vas) . . .	21	74	60	134	134	.	.	.	127	7	.
Granitzthal-Weissenegg. Granica (Dorf, vas) . . .	70	202	187	389	389	.	.	.	382	7	.
Grutseifen, Deutsch- Grüna (Dorf, vas)	31	81	80	161	161	.	.	.	161	.	.
Grutseifen, Windisch- Grüna (Dorf, vas)	17	42	47	89	89	.	.	.	88	1	.
Kollnitzgreuth	24	45	50	95	95	.	.	.	95	.	.
Langegg	42	108	94	202	202	.	.	.	195	7	.
Haberberg (Rotte, soseka)	4	14	7	21							
Langegg (Dorf, vas)	38	94	87	181							
Martin, St. (Dorf, vas) . . .	15	39	44	83	83	.	.	.	83	.	.
Pf. (žup.)											
Schildberg	29	72	73	145	145	.	.	.	145	.	.
Lanitz (Rotte, soseka) . . .	3	16	18	34							
Schildberg (Dorf, vas) . . .	26	56	55	111							
Zelbach (Dorf, vas)	30	79	88	167	167	.	.	.	167	.	.
Kollnitz	124	341	402	743	742	1	.	.	741	.	.
Framrach (Dorf, vas)	13	31	43	74	74	.	.	.	74	.	.
Hundsdorf (Dorf, vas) . . .	8	30	32	62	62	.	.	.	62	.	.
Jakob, St., bei Framrach (Dorf, vas)	6	17	13	30	30	.	.	.	30	.	.
Jakob, St., bei Winkling (Dorf, vas)	14	35	42	77	77	.	.	.	77	.	.
Kampach (Dorf, vas)	16	61	67	128	128	.	.	.	128	.	.
Rain, Unter- (Rotte, soseka)	4	8	8	16	16	.	.	.	16	.	.
Stadling (Dorf, vas)	15	41	50	91	90	1	.	.	90	.	.
Winkling (Dorf, vas)	18	41	55	96	96	.	.	.	96	.	.
Zelbach (Dorf, vas)	30	77	92	169	169	.	.	.	168	.	.
Lavamünd, Labud	252	818	877	1695	1695	.	.	.	1653	.	.
Achalm (Dorf, vas)	15	43	37	80	80	.	.	.	73	.	.
Bergen, Unter-, Podgora (Dorf, vas)	12	49	50	99	99	.	.	.	98	.	.
Greuth (Rotte, soseka) . . .	4	12	10	22	22	.	.	.	22	.	.
Hart, Hrast (Dorf, vas) . . .	25	59	75	134	134	.	.	.	134	.	.
Lavamünd, Labud (Markt, trg)	59	194	230	424	424	.	.	.	404	.	.
Pf., Sch. — P., Esh. (žup., lj. š. — p., zel.)											
Magdalensberg (Dorf, vas)	83	298	300	598	598	.	.	.	596	.	.
Pfarrdorf, Farskaves (Dorf, vas)	17	40	42	82	82	.	.	.	82	.	.
Plestätten (Dorf, vas) . . .	10	38	47	85	85	.	.	.	73	.	.
Wunderstätten, NaDrum- lah (Dorf, vas)	15	50	51	101	101	.	.	.	101	.	.
Zeil (Dorf, vas)	12	35	35	70	70	.	.	.	70	.	.
Legerbuch	110	254	294	548	548	.	.	.	548	.	.
Johannesberg (Dorf, vas)	12	26	27	53	53	.	.	.	53	.	.
Legerbuch (Dorf, vas) . . .	18	64	65	129	129	.	.	.	129	.	.

Bezirke, Gemeinden, Ortschaften (Okraji, občine, kraji)	Häuser (Hise)	Anwesende Bevölkerung (Pričujoče prebivalstvo)				Confession (po veri)					Umspr. der einh. Bevölk. (obč. jez. domač. prebiv.)		
		männlich (mosko)	weiblich (žensko)	Summe (skupaj)	Kathol. (kato- ličani)	Protest. (prote- stanti)	Israelit. (izraeliti)	Andere (drugi)	Deut-sche (nemški)	Sloven. (slo- venski)	Andere (drugi)		
Loseenthal (Dorf, vas)	18	29	40	69	69	.	.	.	69	.	.		
Rabensteingreuth (Dorf, vas)	42	98	119	217	217	.	.	.	217	.	.		
Unterhaus (Dorf, vas)	11	15	24	39	39	.	.	.	39	.	.		
Winternig (Dorf, vas)	9	22	19	41	41	.	.	.	41	.	.		
Lindhof	146	525	579	1104	1100	4	.	.	1081	11	.		
Aich (Dorf, vas)	11	38	53	91	87	4	.	.	87	.	.		
Dachberg (Dorf, vas)	16	56	67	123	123	.	.	.	121	2	.		
Eberndorf, Unter- (Dorf, vas)	13	41	45	86	86	.	.	.	86	.	.		
Eisdorf, Ajzdorf (Dorf, vas)	14	45	55	100	100	.	.	.	97	3	.		
Farrach (Dorf, vas)	14	49	40	89	89	.	.	.	89	.	.		
Lindhof (Dorf, vas)	24	83	79	162	162	.	.	.	162	.	.		
Messensach (Dorf, vas)	10	32	40	72	72	.	.	.	69	3	.		
Mettersdorf (Dorf, vas)	14	39	55	94	94	.	.	.	94	.	.		
Mitterbiehling (Dorf, vas)	7	21	24	45	45	.	.	.	45	.	.		
Mühdorf (Rotte, soveska)	5	25	23	48	48	.	.	.	44	3	.		
Rojach, Maria- (Dorf, vas) Pf., Sch. — P. (žup., lj. š. — p.)	18	96	98	194	194	.	.	.	187	.	.		
Paul, St., Sv. Pavl	86	429	395	824	819	5	.	.	777	23	.		
Paul, St., Sv. Pavl (Markt, trg) Pf., Gym., Sch. — P., Esb. (žup., gim., lj. š. — p., žel.)	77	323	335	658									
Rabenhof (Weiler, zaselje)	9	106	60	166									
Summe des Gerichts-Bezirk													
Paul, St. (Svôta sod. okraja Sv. Pavl)	2005	6502	6712	13214	13204	10	.	.	11349	1729	.		
Gerichts-Bezirk (Sod. okraj)													
Wolfsberg.													
Andrä, St., Sv. Andrej	420	1530	1732	3262	3262	.	.	.	3211	.	.		
Agsdorf, Ober- (Rotte, soveska)	4	15	17	32	32	.	.	.	32	.	.		
Agsdorf, Unter- (Rotte, soveska)	5	20	28	48	48	.	.	.	48	.	.		
Aigen, Ober-, Zgorni raj (Dorf, vas)	9	26	29	55	55	.	.	.	55	.	.		
Aigen, Unter-, Spodni raj (Rotte, soveska)	5	18	14	32	32	.	.	.	32	.	.		
Andrä, St., Sv. Andrej (Stadt, mesto) Pf., Sch. — P., Esb. (žup., lj. š. — p., žel.)	83	409	406	815	815	.	.	.	769	.	.		
Blaiken (Dorf, vas)	31	90	113	203	203	.	.	.	203	.	.		
Burgstall (Dorf, vas)	18	37	46	83	83	.	.	.	83	.	.		
Eberndorf, Ober- (Rotte, soveska)	4	15	18	33	33	.	.	.	33	.	.		
Eitweg, Dorf mit E.-H. (vas s p. h.) Teichbauer	31	114	132	246	246	.	.	.	246	.	.		
Ellersdorf (Weiler, zaselje)	2	9	6	15	15	.	.	.	15	.	.		
Fischering, Višerce (Dorf, vas)	13	55	70	125	125	.	.	.	125	.	.		
Gemmersdorf (Dorf, vas)	15	51	55	106	106	.	.	.	106	.	.		
Goding, Kadunje (Dorf, vas)	38	108	127	235	235	.	.	.	235	.	.		
Hainsdorf (Dorf, vas)	11	36	45	81	81	.	.	.	81	.	.		
Höfern (Rotte, soveska)	4	20	21	41	41	.	.	.	41	.	.		
Jakling, Jakle (Dorf, vas)	26	91	126	217	217	.	.	.	216	.	.		
Kollegg (Dorf, vas)	10	49	50	99	99	.	.	.	99	.	.		

Bezirke, Gemeinden, Ortschaften (Okraji, občine, kraji)	Häuser (Hiše)	Anwesende Bevölkerung (Pričujoče prebivalstvo)						Umg.-pr. der einh. Bevölk. (obč. jez. domač. prebiv.)			
		männlich (mosko)	weiblich (žensko)	Summe (skupaj)	Confession (po veri)				Deutsche (nemški)	Sloven. (slo- venski)	Andere (drugi)
					Kathol. (kato- ličani)	Protest. (protes- tanti)	Israelit. (izraeliti)	Andere (drugi)			
Kragelsdorf (Rotte, soveska)	4	20	19	39	39	.	.	.	39	.	.
Langgen (Rotte, soveska)	4	4	7	11	11	.	.	.	11	.	.
Magersdorf (E.-H., p. h.)	1	1	2	3	3	.	.	.	3	.	.
Mosern, Močirje (Dorf, vas)	11	52	59	111	111	.	.	.	111	.	.
Pichling (Dorf, vas)	6	24	21	45	45	.	.	.	45	.	.
Pirk (Rotte, soveska)	4	12	13	25	25	.	.	.	25	.	.
Pölling (Dorf, vas)	12	40	40	80	80	.	.	.	80	.	.
Reisberg (Rotte, soveska)	5	12	13	25	25	.	.	.	25	.	.
Rojach, Klein-, Male Roje (Dorf, vas)	10	42	45	87	87	.	.	.	87	.	.
Schassbach (Weiler, zaselje)	4	12	15	27	27	.	.	.	27	.	.
Siebending (Dorf, vas)	8	35	41	76	76	.	.	.	75	.	.
Ulrich, St. (Dorf, vas)	10	31	33	64	64	.	.	.	64	.	.
Pr., Sch. (Zup., lj. s.)											
Völking (Weiler, zaselje)	2	6	11	17	17	.	.	.	17	.	.
Wimpassing (Weiler, za- selje)	2	10	9	19	19	.	.	.	19	.	.
Winkling (Dorf, vas)	7	19	20	39	39	.	.	.	39	.	.
Wölzing (Dorf, vas)	16	39	73	112	112	.	.	.	109	.	.
Zobersberg (Weiler, za- selje)	2	8	8	16	16	.	.	.	16	.	.
Forst, Boršt	163	556	543	1099	1099	.	.	.	1098	.	.
Forst, Boršt (Dorf, vas)	98	356	343	699	699	.	.	.	698	.	.
Cur., Sch. (kur., lj. s.)											
Leiwald, Lajbald (Dorf, vas)	16	31	35	66	66	.	.	.	66	.	.
Witra, Vetra (Dorf, vas)	49	169	165	334	334	.	.	.	334	.	.
Gösel, Gozdje	159	534	501	1035	1035	.	.	.	1020	2	.
Gertraud, St.	20	63	57	120	120	.	.	.	113	.	.
Frantschach (Rotte, soveska)	6	7	6	13		.	.	.			
Gertraud, St. (Dorf, vas)	14	56	51	107		.	.	.			
Pr., Sch. — P. (Zup., lj. s.) — P.											
Gösel, Ober-, Zgornje Gozdje (Dorf, vas)	44	160	143	303	303	.	.	.	303	.	.
Gösel, Unter-, Spodnje Gozdje (Dorf, vas)	22	81	76	157	157	.	.	.	157	.	.
Gummitsch, Hinter-, Za- humie (Dorf, vas)	28	80	94	174	174	.	.	.	174	.	.
Limberg (Dorf, vas)	11	52	41	93	93	.	.	.	91	2	.
Schwemtraten (Dorf, vas)	9	45	41	86	86	.	.	.	80	.	.
Trum u. Pressinggraben	25	53	49	102	102	.	.	.	102	.	.
Rassing (Rotte, soveska)	4	6	6	12		.	.	.			
Trum und Pressinggraben (Dorf, vas)	21	47	43	90		.	.	.			
Kamp, Pod Komom	99	342	326	668	668	.	.	.	668	.	.
Kaltstuben (Rotte, soveska)	4	20	20	40	40	.	.	.	40	.	.
Kamp, Pod Komom (Dorf, vas)	39	151	132	283	283	.	.	.	283	.	.
Pr., Sch. (Zup., lj. s.)											
Kamperkogel (Dorf, vas)	22	60	64	124	124	.	.	.	124	.	.
Limberg, Limbiec (Dorf, vas)	23	94	97	191	191	.	.	.	191	.	.
Praken (Dorf, vas)	11	17	13	30	30	.	.	.	30	.	.
Lading, Ladina	146	461	466	927	927	.	.	.	927	.	.
Aichberg, Dobje (Dorf, vas)	61	197	200	397	397	.	.	.	397	.	.
Kötsch (Dorf, vas)	10	42	25	67	67	.	.	.	67	.	.
Lading, Ladina (Dorf, vas)	75	222	241	463	463	.	.	.	463	.	.
Marcin, St., Sv. Šmarno	75	217	265	482	480	2	.	.	479	1	.
Edling, Klein-, Mali E. (Dorf, vas)	24	56	83	139	139	.	.	.	139	.	.

Bezirke, Gemeinden, Ortschaften (Okraji, občine, kraji)	Häuser (Hise)	Anwesende Bevölkerung (Pričujoče prebivalstvo)						Umg.-pr. der einh. Bevölk. (obč jez. domač. prebiv.)			
		männlich (moško)	weiblich (žensko)	Summe (skupaj)	Confession (po veri)				Deutsche (nemški)	Sloven. (slo- venski)	Andere (drugi)
					Kathol. (kato- ličani)	Protest. (prote- stanti)	Israelit. (izraeliti)	Andere (drugi)			
Marcin, St., Sv. Šmarno (Dorf, vas)	20	73	93	166	166	.	.	.	165	1	.
Pf. (žup.)											
Reinfelsdorf (Dorf, vas) .	14	38	44	82	82	.	.	.	82	.	.
Thomas, St. (Dorf, vas) .	17	50	45	95	93	2	.	.	93	.	.
Margarethen, St., Sv. Mar- jeta	311	1051	1062	2113	2113	.	.	.	2113	.	.
Auen, Log (Dorf, vas) . . .	76	255	270	525	525	.	.	.	525	.	.
Leidenberg, Ober- (Dorf, vas)	66	235	237	472	472	.	.	.	472	.	.
Leidenberg, Unter- (Dorf, vas)	30	90	88	178	178	.	.	.	178	.	.
Margarethen, St., Sv. Marjeta	42	163	169	332	332	.	.	.	332	.	.
Margarethen, St., Sv. Mar- jeta (Dorf, vas)	37	152	149	301							
Pf. (žup.)											
Mitterleidenberg (Rotte, so- seska)	5	11	20	31							
Pfaffendorf	11	46	40	86	86	.	.	.	86	.	.
Pfaffendorf (Dorf, vas) . .	8	38	26	64							
Rain (Rotte, sojeska)	3	8	14	22							
Preims, Sv. Primaz (Dorf, vas)	42	142	124	266	266	.	.	.	266	.	.
Raggl (Dorf, vas)	11	28	37	65	65	.	.	.	65	.	.
Wölling (Dorf, vas)	33	92	97	189	189	.	.	.	189	.	.
Michael, St., Sv. Mihel . . .	119	352	363	715	715	.	.	.	686	25	.
Altendorf (Dorf, vas)	24	68	68	136	136	.	.	.	136	.	.
Eselsdorf (Dorf, vas)	10	21	29	50	50	.	.	.	50	.	.
Hattendorf (Dorf, vas)	27	83	83	166	166	.	.	.	162	.	.
Lausing (Dorf, vas)	7	16	22	38	38	.	.	.	38	.	.
Michael, St., Sv. Mihel (Dorf, vas)	33	91	95	186	186	.	.	.	186	.	.
Pf., Sch. (žup., lj. š.)											
Pollheim (Dorf, vas)	18	73	66	139	139	.	.	.	114	25	.
Pölling, Polana	82	225	230	455	452	3	.	.	452	.	.
Burgstall (Dorf, vas)	10	31	35	66	66	.	.	.	66	.	.
Pölling, Polana (Dorf, vas)	72	194	195	389	386	3	.	.	386	.	.
Pf., Sch. (žup., lj. š.)											
Reisberg	39	129	135	264	264	.	.	.	264	.	.
Reisberg (Dorf, vas)	34	117	124	241	241	.	.	.	241	.	.
Wois (Rotte, sojeska)	5	12	11	23	23	.	.	.	23	.	.
Schönweg, Žeming	53	203	216	419	419	.	.	.	418	.	.
Kienberg (Dorf, vas)	32	104	119	223	223	.	.	.	223	.	.
Schönweg, Žeming (Dorf, vas)	21	99	97	196	196	.	.	.	195	.	.
Stefan, St.	317	1107	1109	2216	2216	.	.	.	2211	.	.
Edling, Gross- (Dorf, vas)	17	57	59	116	116	.	.	.	116	.	.
Glein (Dorf, vas)	14	53	45	98	98	.	.	.	98	.	.
Gumitsch, Hinter-, Za- humie (Dorf, vas)	9	33	35	68	68	.	.	.	68	.	.
Gumitsch, Vorder-, Pred- humeom (Dorf, vas)	50	174	164	338	338	.	.	.	338	.	.
Hartelsberg (Dorf, vas)	27	82	78	160	160	.	.	.	160	.	.
Hartneidstein (Dorf, vas)	7	17	21	38	38	.	.	.	35	.	.
Johann, St., Sv. Janez (Dorf, vas)	23	65	92	157	157	.	.	.	157	.	.
Kragelsdorf (Weiler, za- selje)	3	9	12	21	21	.	.	.	21	.	.
Magersdorf (Dorf, vas)	11	37	34	71	71	.	.	.	71	.	.
Maildorf (Dorf, vas)	8	34	32	66	66	.	.	.	66	.	.
Michelsdorf (Dorf, vas)	7	23	26	49	49	.	.	.	49	.	.

Bezirke, Gemeinden, Ortschaften (Okraji, občine, kraji)	Häuser (hiše)	Anwesende Bevölkerung (Pričujoče prebivalstvo)				Umspr. der eint. Bevölk. (obč. jez. domać. prebiv.)					
		männlich (moško)	weiblich (žensko)	Summe (skupni)	Confession (po veri)						
					kathol. (kato- ličani)	Protest. (prote- stanti)	Israelit. (izraeliti)	Andere (drugi)	Deutsch. (nemški)	Sloven. (slo- venski)	Andere (drugi)
Paildorf (Dorf, vas)	16	46	42	88	88				88		
Reideben (Dorf, vas)	13	42	40	82	82				80		
Riding, Redje (Dorf, vas)	40	152	160	312	312				312		
Riegelsdorf (Dorf, vas)	6	21	28	49	49				49		
Schilting (Dorf, vas)	6	19	19	38	38				38		
Stefan, St. (Dorf, vas)	21	103	82	185	185				185		
P., Esh. (p., žel)											
Weissenbach - Gumitsch. Bela-Humic (Dorf, vas)	12	43	44	87	87				87		
Weissenbach-Riding. Bela-Redje (Dorf, vas)	7	26	19	45	45				45		
Winklern, Klein-, Mali kot (Dorf, vas)	11	33	33	66	66				66		
Wolkersdorf (Dorf, vas)	9	38	44	82	82				82		
Thürn	66	216	228	444	444				444		
Siegeldorf (Dorf, vas)	21	77	66	143	143				143		
Thürn (Dorf, vas)	32	93	110	203	203				203		
Völking (Dorf, vas)	13	46	52	98	98				98		
Wölch, Velk	115	426	442	868	868				865		
Gertraud, St. (Rotte, sošeska) Sch. (lj. ž.)	4	19	22	41	41				41		
Wölch, Hinter-, Za Velk (Dorf, vas)	22	104	80	184	184				184		
Wölch, Vorder-, Pred Velk (Dorf, vas)	38	132	128	260	260				260		
Zellaach, Sele (Dorf, vas)	51	171	212	383	383				380		
Wolfsberg	335	1756	1805	3561	3548	11		2	3498		
Gries, Brod (Dorf, vas)	24	89	98	187	185	2		2	182		
Jakob, St.	40	227	207	434	432	2			426		
Jakob, St. (Dorf, vas)	26	173	161	334							
Schleifen (Rotte, sošeska)	14	54	46	100							
Priel, Priel	26	142	115	257	257				255		
Neudau (Weiler, zaselje)	3	27	16	43							
Priel, Priel (Dorf, vas)	23	115	99	214							
Reding, Radinje (Dorf, vas)	14	45	41	86	86				86		
Rietzing, Rica (Dorf, vas)	20	98	108	206	206				204		
Schlossbach, Gradnica (Dorf, vas)	21	108	134	242	242				241		
Wolfsberg (Obere Stadt, Zgornje mesto)	99	538	583	1121	1118	3			1103		
Pf., Sch. — P., Tel., Esh. (zup., lj. ž. — p., t., žel)											
Wolfsberg (Untere Stadt, Spodnje mesto)	91	509	519	1028	1022	4		2	1001		
Summe des Ger.-Bez. (Svôta sod. okraja) Wolfsberg	2499	9105	9423	18528	18510	16		2	18354	28	
Recapitulation.											
Gerichts-Bezirke (Sod. okraji):											
Leonhard, St., Sv. Lenart	1281	4560	4563	9123	9121	2			9104	6	
Paul, St., Sv. Pavl	2005	6502	6712	13214	13201	10			11349	1729	
Wolfsberg	2499	9105	9423	18528	18510	16		2	18354	28	
Summe der Bez.-Hauptmsh. (Svôta okr. glavarstva) Wolfsberg	5785	20167	20698	40865	40835	28			38807	1763	

KÄRNTEN (KOROŠKO).

Städte mit eigenem Statut, Bezirks-Hauptmannschaften (Mesta z lastuimi pravili, Okrajna glavarstva)	Häuser (Hise)	Anwesen-ende Bevölkerung (Pričnoje prebivalstvo)							Umgepr. der einh. Bevölk. (obč jez. domać. prebiv.)		
		männlich (moško)	weiblich (žensko)	Summe (skupaj)	Confession (po veri)				Deutsche (nemški)	Sloven. (slo- venski)	Andere (drug)
					Kathol. (kato- ličani)	Protest. (prote- stant)	Israelit. (izraeliti)	Andere (drug)			
Stadt (mesto)											
Klagenfurt, Celovec	803	9911	8836	18747	18322	310	94	21	17119	629	83
Bezirks-Hauptmannsch. (okrajno glavarstvo)											
Hermagor, Sv. Mahor Klagenfurt (Umgeb.)	2717	8698	9550	18248	15432	2816	.	.	13219	1807	5
Celovec (okolica)	8695	29310	31972	61282	59131	2149	2	.	34319	26559	.
Spittal, Spital	7420	21946	23517	45463	40952	4501	6	1	44974	52	41
Veit, St., Sv. Vid	7151	25926	26284	52210	51987	211	1	11	50957	807	.
Villach, Belak	8819	28299	30110	58409	50916	7469	11	13	34453	22413	83
Völkermarkt, Velkovec	8030	25879	27627	53506	53161	35	.	10	7737	45222	12
Wolfsberg	5785	20167	20698	40865	40835	28	.	2	38807	1763	.
Summe (skupaj)	49420	170136	178594	348730	331036	17522	114	58	241585	109252	227

Aenderungen

welche seit dem Zeitpunkte der Zählung, 31. December 1880, in der politischen und gerichtlichen Eintheilung vorgekommen sind:

- Ortschaften Berg diesseits Miss, Berg jenseits Miss, Missdorf und Platt** aus der **Ortsgemeinde Schwarzenbach** ausgeschieden und als eigene **Gemeinde Miss** constituirt. Activirt 20. März 1881. (L.-G.-Bl. 1881, S. 20.) Zu S. 78.
- Ortschaften Draugegend, Hart, Heiligenstadt, Oberdorf, Schwabegg und Unterdorf** aus der **Ortsgemeinde Moos** ausgeschieden und als eigene **Gemeinde Schwabegg** constituirt. Activirt 2. Mai 1881. (L.-G.-Bl. 1881, S. 27.) Zu S. 77.
- Ortschaften Ober-Eberndorf, Eitweg, Ellersdorf, Gemmersdorf, Goding, Hainsdorf, Höfern, Jakling, Kragelsdorf, Magersdorf, Mosern, Siebending und St. Ulrich** aus der **Ortsgemeinde St. Andri** ausgeschieden und als eigene **Gemeinde Eitweg** constituirt. Activirt 27. Juni 1881. (L.-G.-Bl. 1881, S. 25.) Zu S. 94, 95.
- Ortschaften Unter- und Ober-Aigen, Unter-Agsdorf, Fischering, Kollegg, Pichling, Pirk, Pölling, Reisberg, Klein-Rojach, Schassbach, Völking, Wimpassing, Winkling und Zobersberg** aus der **Ortsgemeinde St. Andri** ausgeschieden und als eigene **Gemeinde Fischering** constituirt. Activirt 27. Juni 1881. (L.-G.-Bl. 1881, S. 25.) Zu S. 94, 95.
- Ortschaften Aigen, Birnbaum, Egg, Gentschach, St. Jakob, Kornat, Kosta, Mattling, Nischwitz, Nostra, Passau, Podlanig, Sittmos, Strajach, Tschiedl, Wodmaier und Würda** aus der **Ortsgemeinde Mauten** ausgeschieden und als eigene **Gemeinde Unter-Lesach** constituirt. Activirt 11. April 1882. (L.-G.-Bl. 1882, S. 21.) Zu S. 6, 7.

Premembe,

katere so nastale po ljudskem popisu, dne 31. decembra 1880, v politični in sodnijski porazdelitvi:

- Sela Berg/diesseits Miss, Berg jenseits Miss, Mižlce in Plot** izločena iz selske občine **Cerno** in ustanovljena za posebno občino **Miss**. Izvršeno 20. marcija 1881. (Dež. zak. 1881, str. 20.) K str. 78.
- Sela Pér/Dravi, Breg, Sv. Mesto, Zgornjaves, Švabek in Spodnjaves** izločena iz selske občine **Blate** in ustanovljena za posebno občino **Švabek**. Izvršeno 2. maja 1881. (Dež. zak. 1881, str. 27.) K str. 77.
- Sela Ober-Eberndorf, Eitweg, Ellersdorf, Gemmersdorf, Kadunje, Hainsdorf, Höfern, Jakle, Kragelsdorf, Magersdorf, Močirje, Siebending in St. Ulrich** izločena iz selske občine **Sv. Andrej** in ustanovljena za posebno občino **Eitweg**. Izvršeno 27. junija 1881. (Dež. zak. 1881, str. 25.) K str. 94, 95.
- Sela Spodnji in Zgornji raj, Unter-Agsdorf, Višerce, Kollegg, Pichling, Pirk, Pölling, Reisberg, Male roje, Schassbach, Völking, Wimpassing, Winkling in Zobersberg** izločena iz selske občine **Sv. Andrej** in ustanovljena za posebno občino **Višerce**. Izvršeno 27. junija 1881. (Dež. zak. 1881, str. 25.) K str. 6, 7.
- Sela Aigen, Birnbaum, Berdo, Gentschach, St. Jakob, Kornat, Kosta, Mattling, Nišlvič, Nostra, Passau, Podlanig, Sittmos, Struje, Tschiedl, Wodmaier in Würda** izločena iz selske občine **Mauten** in ustanovljena za posebno občino **Unter-Lesach**. Izvršeno 11. aprila 1882. (Dež. zak. 1882, str. 21.) K str. 6, 7.

REGISTER.

Bei den Orten und Ortsbestandtheilen mit bestimmtem Charakter (Stadt, Markt, Dorf, Weiler, Rotte etc.) ist dieser beigelegt. Die Namen ohne solchen Beisatz betreffen Einzelhöfe, Einschichten oder gemeinsame Benennungen für zerstreute Häuser. Bei gleichnamigen Ortsbestandtheilen ist die Ortschaft (O.), bei gleichnamigen Orten die Gemeinde (G.) und bei gleichnamigen Gemeinden der Gerichts-Bezirk (G.-B.) beigelegt.

	Seite		Seite
A.		Aichholz, Dorf	73
Abriach, Dorf	79	Aichleiten	2
Abrije, vas	79	Aichwald, Ober-, Dorf .	70
Abtei, Dorf	79	Aichwald, Unter-, Dorf	70
Abwerz, Dorf, vas	85	Aifersdorf, Dorf, vas . .	63
Achalm, Dorf, vas	93	Aigen, Weiler, zas. (G.	
Achomiz, Dorf	63	Möschach, ob. Mežice)	3
Adenberg, Dorf, vas	35	Aigen, Rotte, sos. (G.	
Ading, Dorf, vas	55	Mauten, ob. Mauten)	6
Admont, Rotte	88	Aigen, Dorf, vas (G.	
Adriach, Dorf, vas	13	Kirchheim, Klein-, ob.	
Affelsdorf, Rotte, sos. . .	57	Cirkica, Mala)	38
Afritz, Dorf	69	Aigen, Ober-, Dorf	94
Agatha, Sv., vas	73	Aigen, Unter-, Rotte . . .	94
Agathen, St., Dorf	73	Ajzdorf, vas	94
Agnes, St., Rotte	85	Albek, Alt-, Rotte	8
Agoritschach, Dorf, vas .	61	Albek, Neu-, Rotte	8
Agsdorf, Ober-, Rotte, sos.	94	Albek, Novi, sos.	8
Agsdorf, Unter-, Rotte, sos.	94	Albek, Obere Schattseite, Dorf, vas	8
Agstorf, Dorf, vas (G., ob. Urban, St.)	14	Albek, Stari, sos.	8
Agstorf, Dorf, vas (G., ob. Urban, St.)	14	Albek, Untere Schattseite, Dorf, vas	8
Aich, Weiler (G. Sittich) .	12	Alberden, Rotte, sos. . . .	64
Aich, Dorf (G. Ebenthal) .	18	Alberden, Rotte, sos. (G.	
Aich, Dorf (G. Grafenstein)	19	Veit, St., Klein-, ob.	
Aich, Rotte (G. Hörten-dorf)	20	Vid, Sv., Mali)	15
Aich, Dorf (G. Köttmannsdorf)	21	Albern, Dorf, vas (G.	
Aich, Dorf (G. Schiefing) .	30	Griffen, Deutsch-, ob.	
Aich, Dorf, vas (G. Trebesing, ob. Drevese)	36	Grebij)	53
Aich, Dorf, vas (G. Spittal, ob. Spital)	41	Albersdorf, Dorf	30
Aich, Dorf, vas (G. Weitensfeld, ob. Bajtensfeld)	55	Allach, Ober-, Dorf, vas (G. Trebesing, ob. Drevese)	36
Aich, Rotte, sos. (G. Georgen, St., am Längsee, ob. Juri, Sv., na jezeru)	56	Allach, Ober-, Dorf, vas (G., ob. Steinfeld)	38
Aich, Dorf (G. Velden) . . .	66	Allas, Dorf, vas	44
Aich, Dorf (G. Moos)	77	Allersdorf, Dorf, vas . . .	92
Aich, Weiler (G. Haimburg)	85	Allmern, Weiler, zas. . . .	5
Aich, Dorf, vas (G., ob. Lindhof)	94	Alpe, Ober-, Dorf, vas . . .	51
Aich, Ober-, Rotte, sos. (G. Spital, ob. Spital)	41	Alpe, Unter-, Dorf, vas . .	51
Aich, Ober-, Rotte, sos. (G. Haimburg, ob. Vobre)	85	Alpen, Rotte (G. Steindorf)	13
Aich, Unter-, Dorf, vas (G., ob. Strassburg)	53	Alpen, Dorf (G. Viktring) .	32
Aich, Unter-, Rotte, sos. (G. Haimburg, ob. Vobre)	86	Altendorf, Rotte (O. Feldkirchen)	9
Aichach, Dorf, vas	64	Altendorf, Dorf (G. Sittersdorf)	82
Aichberg, Dorf	95	Altendorf, Dorf, vas (G. Michael, St., ob. Mihel, Sv.)	96
Aichdorf, Dorf	77	Altmarkt, Rotte, sos. (O. Berg, kr. Gora)	36
Aichen, Rotte, sos.	48	Altmarkt, Dorf, vas (G., ob. Sachsenburg)	40
Aichforst, Dorf, vas	41	Altmarkt, Dorf, vas (G. Glödnitz, ob. Hlince (Glödnica)	52
		Altmarkt, Dorf, vas (G. Weitensfeld, ob. Bajtensfeld)	55
		Altmarkt, Dorf (G. Griffen)	84
		Altensberg, Dorf, vas . . .	36
		Althanas	36
		Althaus, Rotte, sos.	38

IMENIK.

Pri krajih in delih krajev z določnim značajem (mesto, trg, vas, zaselje, soseska) je značaj pridjan. Imena brez znamenja zadevajo posamezne dvore in hiše. Pri enakih delih krajev je kraj (kr.), pri enakih krajih občina (ob.) in pri enakih občinah sodnijski okraj (sod. okr.) pridjan.

	Seite		Seite
Althofen, Dorf	19	Arndorf, Dorf, vas (G.	
Amaisbichl, Rotte	25	Horzendorf, ob. Goric-javes)	57
Amberg, Dorf, vas (G., ob. Greifenburg)	37	Arnoldstein, Dorf	61
Amberg, Dorf, vas (G. Mooswald, ob. Močirje) .	63	Arriach, Dorf	69
Ameisbichl, Dorf (G. Moosburg)	27	Assing, Rotte, sos.	6
Ameisbichl, Rotte (G. Ponfeld)	29	Asten, Dorf, vas	45
Amlach, Dorf, vas	36	Atnaves, vas	86
Amlach, Ober-, Dorf	41	Atschalas, Rotte	18
Amlach, Unter-, Dorf	41	Attendorf, Dorf	86
Amle, Spodnje, vas	41	Atzenberg, Dorf, vas . . .	35
Amle, Zgornje, vas	41	Auen, Dorf (G. Schief-ling)	30
Am Stein, Weiler, zas. . . .	67	Auen (O., kr. Oetting) . . .	37
Andersdorf, Dorf, vas	92	Auen, Dorf, vas (G. Winklern, ob. Kot)	45
Andrä, St., Dorf, vas (G. Weitensfeld, ob. Bajtensfeld)	55	Auen, Dorf, vas (G. Metnitz, ob. Motnica) . . .	51
Andrä, St., Rotte, sos. (G. Georgen, St., am Längsee, ob. Juri, Sv., na jezeru)	56	Auen, Weiler (G. Martin, St.)	72
Andrä, St., Dorf (G. Landskron)	71	Auen, Dorf (G. Margarethen, St.)	96
Andrä, St., Stadt (G.-B. Wolfsberg)	91	Auerling, Ober-, Dorf	91
Andrä, St., in der Ebene (Dorf, vas)	83	Auerling, Unter-, Dorf . . .	91
Andrej, Sv., vas (ob. Landskron)	71	Aussdorf, Dorf	66
Andrej, Sv., mesto (sod. okr. Wolfsberg)	94	Auserrabl oder Mauth, Rotte, sos.	68
Angern, Dorf (G. Toppelsdorf)	32		
Angern, Dorf, vas (G., ob. Rennweg)	35	B.	
Angersbichl, Rotte	32	Babniak, Rotte	17
Anna, St., Rotte, sos.	20	Bach, Dorf (G. Stefan, St., a. d. Gail)	3
Annabichl, Dorf	18	Bach, Dorf (G., Maria Feicht)	11
Annabihl, vas	18	Bach, Dorf (G. Urban, St.) .	14
Annamischl, Rotte	25	Bach, Dorf (G. Ludmannsdorf)	23
Apache, vas	79	Bach, Dorf, vas, G. Kirchheim, Klein-, ob. Mala Cirkica)	38
Apetig, Rotte, sos.	13	Bach, Dorf (G. Viktring) . . .	32
Apriach, Dorf	44	Bach, Dorf, vas (G. Glödnitz, ob. Hlince (Glödnica)	52
Aprije, vas	44	Bach, Dorf, vas (G. Griffen, Deutsch-, ob. Grebinj)	53
Ariceves, sos. (ob. Blatograd)	27	Bach, Dorf, (G. Emmersdorf)	62
Ariceves, okolica, zas. (ob. Blatograd)	27	Bach, Dorf (G. Velden) . . .	66
Ariceves, vas (ob. Vobre) .	86	Bach, Dorf, (G. Leifling) . .	76
Arldorf, Rotte (G. Moosburg)	27	Bach, Dorf (G. Haimburg) .	86
Arldorf Gegend, Weiler (G. Moosburg)	27	Bach bei Altmarkt	5
Arldorf, Rotte, sos. (G. Griffen, Deutsch-, ob. Grebinj)	53	Bach bei Zweinitz, Dorf, vas	55
Arldorf, Dorf (G. Haimburg)	86	Bachgriffen, Dorf, vas	8
Arndorf, Dorf (G. Maria-Saal)	23	Bachl, Dorf, vas	53
Arndorf, Dorf (G. Martin, St., am Techelsberg) . . .	25	Bachsirnitz, Rotte, sos. . . .	8
		Baierberg, Dorf, vas	46
		Baierdorf, Dorf, vas (G. Georgen St., am Langsee, ob. Juri sv. na jezeru)	56

	Seite		Seite		Seite
Črno, vas	78	Deutschberg, Dorf, vas	73	Dobrova (O. Stossau kr. Štosava)	63
Čeroviče, vas	75	Dežing, vas	91	Dobrova, Dorf, vas (G. Fettingupf, ob. Tolstivrh)	75
Ceteraja, vas	19	Dhorše, vas	22	Dobrova, Dorf, vas (G. Moos, ob. Blate)	77
Cetinje, zas.	74	Dicaves, vas	70	Dobrova, Rotte, sos. (G. Haimburg, ob. Vobre)	86
Čezava, sos.	21	Diachl, Rotte, sos. (G. Strassburg)	53	Dobrova, Dorf, vas (G. Ruden, ob. Ruda)	87
Christofberg, Rotte	31	Diachl, Rotte, sos. (G. Weitensfeld, ob. Bajtensfeld)	55	Dobrovje, vas	39
Cikula, zas.	24	Dielach, Dorf (G. Pfannhof)	58	Dobrowa, Dorf	16
Cilnberg, vas	32	Dieschitz, Dorf	66	Dolah, vas (ob. Maria na Zili)	72
Cinaviče, vas	72	Diétrichstein, Weiler, zas.	9	Dolah, vas (ob. Vernberg)	74
Cincnaves, vas	32	Diex, Dorf	84	Dolberg, vas	50
Cirkica, vas (G., ob. Urban, St.)	15	Diex, Klein-, Rotte (G. Haimburg)	86	Dolčaves, vas	32
Cirkica, vas (ob. Mala Cirkica)	39	Diex, Klein-, Dorf (G. Ruden)	87	Dole, vas (sod. okr. Kotje)	13
Cirkica, Mala, vas	38	Dižinc, vas	49	Dole, vas (ob. Steindorf)	5
Cirkovce, vas	77	Djekše, vas	84	Dole, zas. (ob. Dhorše)	22
Cirkoviče, vas	5	Djekše, Male, sos. (ob. Ruda)	86	Dole, sos. (ob. Gospa sveta)	23
Čojna Nôč, vas (ob. Smerce)	62	Djekše, Male, vas (ob. Vobre)	87	Dole, sos. (ob. Blatograd)	27
Čojna Nôč, vas (ob. Blajberg)	70	Dob, zas. (ob. Zilje)	12	Dole, vas (sod. okr. Sv. Peterjan)	29
Confingraben, Weiler, zas.	68	Dob, vas (ob. Vrba)	66	Dole, vas (sod. okr. Gri-fenburg)	37
Čresnja, vas	38	Dob, vas (ob. Blate)	77	Dole, vas (sod. okr. Kot)	44
Črezdol, vas	22	Dob, zas. (ob. Vobre)	85	Dole, vas (ob. Rožak)	65
Črežnjaves, vas	67	Dobeln, Dorf	20	Dole, Spodnje, vas (ob. Skofoče)	30
Črežnje, vas	62	Dobeinitz, Dorf	20	Dole, Spodnje, vas (ob. Dolčaves)	32
Čvarce, vas	9	Dobelnica, vas	20	Dole, Zgornje, vas (ob. Skofoče)	30
		Dobelnina, vas	20	Dole, Zgornje, vas (ob. Dolčaves)	32
		Dobelnjes, vas	79	Dolga, zas. (ob. Jur, Sv. na jezeru)	56
		Dobernica, Spodnja, sos.	5	Dolga, zas. (ob. Jur, Sv. na jezeru)	56
		Dobernica, Zgornja, sos.	5	Dolga, zas. (ob. Jur, Sv. na jezeru)	56
		Döbernitz, Ober-, Dorf	5	Dolga, zas. (ob. Jur, Sv. na jezeru)	56
		Döbernitz, Unter-, Rotte	5	Dolga, zas. (ob. Jur, Sv. na jezeru)	56
		Dobersberg, Dorf, vas	53	Dolga, zas. (ob. Jur, Sv. na jezeru)	56
		Dolja, meja	2	Dolga, zas. (ob. Jur, Sv. na jezeru)	56
		Doljaves, vas	77	Dolga, zas. (ob. Jur, Sv. na jezeru)	56
		Dolje, vas (ob. Zrele)	18	Dolga, zas. (ob. Jur, Sv. na jezeru)	56
		Dolje, vas (ob. Grabstenj)	19	Dolga, zas. (ob. Jur, Sv. na jezeru)	56
		Dolje, sos. (ob. Trdnjaves)	20	Dolga, zas. (ob. Jur, Sv. na jezeru)	56
		Dolje, vas (ob. Skofoče)	30	Dolga, zas. (ob. Jur, Sv. na jezeru)	56
		Dolje, vas (ob. Ladina)	95	Dolga, zas. (ob. Jur, Sv. na jezeru)	56
		Dolje, spodnje, vas	70	Dolga, zas. (ob. Jur, Sv. na jezeru)	56
		Dolja, Zgornje, vas	70	Dolga, zas. (ob. Jur, Sv. na jezeru)	56
		Dobra, Rotte, sos. (G. Kötischach, ob. Kotje)	5	Dolga, zas. (ob. Jur, Sv. na jezeru)	56
		Dobra, Dorf, vas (G. Feldkirchen, ob. Terg)	9	Dolga, zas. (ob. Jur, Sv. na jezeru)	56
		Dobranberg, Dorf	47	Dolga, zas. (ob. Jur, Sv. na jezeru)	56
		Dobratsch, Rotte, sos.	69	Dolga, zas. (ob. Jur, Sv. na jezeru)	56
		Dobraua, Dorf (G. Ferlach, Ober-)	16	Dolga, zas. (ob. Jur, Sv. na jezeru)	56
		Dobraua (G. Ferlach, Unter-)	16	Dolga, zas. (ob. Jur, Sv. na jezeru)	56
		Dobrava, zas. (ob. Berdo)	1	Dolga, zas. (ob. Jur, Sv. na jezeru)	56
		Dobrava, sos. (ob. Rajže)	16	Dolga, zas. (ob. Jur, Sv. na jezeru)	56
		Dobrava, vas (ob. Vesca)	7	Dolga, zas. (ob. Jur, Sv. na jezeru)	56
		Dobrava, vas (ob. Zgornj Borovlje)	16	Dolga, zas. (ob. Jur, Sv. na jezeru)	56
		Dobrava (ob. Madrovnice)	16	Dolga, zas. (ob. Jur, Sv. na jezeru)	56
		Dobrava, vas (ob. Krastje)	47	Dolga, zas. (ob. Jur, Sv. na jezeru)	56
		Dobrava, Dorf (G. Maria Gail)	71	Dolga, zas. (ob. Jur, Sv. na jezeru)	56
		Dobrava, vas (ob. Doberloves)	79	Dolga, zas. (ob. Jur, Sv. na jezeru)	56
		Dobrava, vas (ob. Bitarjaves)	81	Dolga, zas. (ob. Jur, Sv. na jezeru)	56
		Dobrava, zas. (ob. Zetaraves)	82	Dolga, zas. (ob. Jur, Sv. na jezeru)	56
		Dobrava na Radencu, v.	3	Dolga, zas. (ob. Jur, Sv. na jezeru)	56
		Dobriach, Dorf (G. Fettingupf)	75	Dolga, zas. (ob. Jur, Sv. na jezeru)	56
		Döbriach, Dorf (G. Radenthein)	39	Dolga, zas. (ob. Jur, Sv. na jezeru)	56
		Döbriach, Dorf, vas (G. Mooswald ob. Močirje)	63	Dolga, zas. (ob. Jur, Sv. na jezeru)	56
		Dobriah, vas	75	Dolga, zas. (ob. Jur, Sv. na jezeru)	56
		Dobrice, vas	73	Dolga, zas. (ob. Jur, Sv. na jezeru)	56
		Dobritsch, Weiler, zas. (G. Guttaring, ob. Kotarče)	46	Dolga, zas. (ob. Jur, Sv. na jezeru)	56
		Dobritsch, Dorf, vas (G. Guttaring, ob. Kotarče)	46	Dolga, zas. (ob. Jur, Sv. na jezeru)	56
		Dobritsch, Dorf, vas (G. Frisach, ob. Breže)	50	Dolga, zas. (ob. Jur, Sv. na jezeru)	56
		Dobropolje, vas	72	Dolga, zas. (ob. Jur, Sv. na jezeru)	56
				Dörfel, Ober-, Rotte (G. Albek)	8
				Dörfel, Ober-, Dorf (G. B. Ferlach)	16
				Dörfel, Spodnje, vas (ob. Albek)	8
				Dörfel, Unter-, Dorf (G. Albek)	8
				Dörfel, Zgornji, sos. (ob. Albek)	8
				Dornach, Dorf	17
				Dornbach, Dorf	35
				Dornhof	58
				Dösen, Dorf, vas	42
				Drabuneschach, Dorf	79
				Drachenstein, Schloss, grad	86
				Draganče, vas	3
				Draganje, vas	74
				Dragenschach, Dorf	3
				Dragelsberg, Dorf, vas	10
				Dragnica, vas	73
				Dragniz, Dorf	73
				Dragoschitschach, Dorf	65
				Dragoziče, vas	65
				Drahtzug	55
				Draselbach, Weiler, zas.	57
				Draschen, Weiler, zas.	10
				Draschitz, Dorf, vas	63
				Drasenberg, Dorf, vas	58
				Drasjaves, vas	18
				Drassendorf, Dorf (G. Annabichl)	18
				Drassendorf, Dorf, vas (G. Georgen, St., am Längsee, ob. Jur, Sv. na jezeru)	56
				Drassing, Dorf	22
				Drassnitz, Dorf	37
				Drassnitzdorf, Dorf	37
				Dratrum, Dorf, vas	50
				Drau, Dorf (G. Velden)	66
				Drau, Dorf (G. Maria-Gail)	71
				Drauburg, Ober-, Markt	37
				Drauburg, Unter-, Markt	92
				Drauburg, Zgornji, trg	37
				Draugegend, Rotte	40
				Drauhofen (G., ob. Sachsenburg)	41
				Drauhofen, Rotte, sos. (G. Spittal, ob. Spital)	77
				Drauhofen, Dorf (G. Teinach)	88
				Draurein, Dorf	77
				Drautschen, Weiler, zas.	74
				Dravskjavor, vas	85
				Dravskybrod, vas	76
				Dražiča, vas	22
				Dražja, vas	37
				Dražjaves, vas (ob. Grabstenj)	19
				Dražjivot, vas (ob. Dole)	37
				Dražjivot, vas	63
				Dražnica, vas	45
				Dreihofen, Dorf, vas	69
				Dreilach, Weiler (O. Fuchsgruben)	12
				Dreilach, Dorf (G. Ros-egg)	65
				Dreulach, Dorf	63
				Drevese, vas	36
				Drevlje, vas	63
				Drobollach, Dorf	72
				Drobunače, vas	79
				Dropole, vas	4
				Dröschitz, Dorf	66
				Drovle, vas	65
				Drovlje, zas.	12
				Drussnitz, Rotte, sos.	64
				Duel, Weiler, zas. (G. Paternion, ob. Paternjan, Sv.)	63
				Duel, Dorf (G. Rosegg)	65
				Duel, Dorf (G. Velden)	66
				Duel, Dorf (G. Maria-Gail)	72
				Duel, Dorf (G. Wernberg)	74
				Duel, Rotte (G. Kanzian, St.)	80

Seite		Seite		Seite		Seite	
Frojach, Dorf	65	Georgen, St., Dorf (G. Strassburg)	54	Güdersdorf, Dorf	70	Goritschach, Dorf (G. Schiefing)	30
Froschendorf, Dorf	19	Georgen, St., Dorf (G. Martin, St.)	72	Goggau, Dorf, vas (G. Steierberg, ob. Stajerberg)	12	Goritschach, Weiler, zas. (O. Duell, kr. Dulah)	66
Fuchs'sche Gewerkschaft, Weiler, zas.	83	Georgen, St., Dorf (G. Leibach)	76	Goggau, Dorf (G. Tarvis)	68	Goritschach, Dorf (G. Finkenstein)	70
Fuchshuben, Rotte, sos.	12	Georgen, St., Dorf (G. B. Paul, St.)	92	Gogervene, vas	56	Goritschach, Dorf (G. Martin, St.)	72
Fürholz, Dorf	88	Georgen, St., Schatsseite, Dorf (G. Strassburg)	54	Goggerwenig, Dorf	56	Goritschach, Dorf (G. Wernberg)	74
Fürnitz, Dorf	70	Georgen, St., am Längssec, Dorf	56	Golbisch, Rotte, sos.	13	Goritschach, Dorf (G. Rükersdorf)	81
G.							
Gabl, Dorf	16	Georgen, St., am Weinberge, Dorf	88	Golsovo, vas	32	Goritschach, Dorf (G. Sittersdorf)	82
Gablern, Dorf	79	Georgen, St., vor dem Bleiberg, Dorf, vas	62	Gölnitz, Dorf, vas	93	Goritschach, Ober-, Dorf	65
Gabre, vas	85	Gerlamos, Dorf, vas	38	Goppelsberg, Dorf, vas	36	Goritschach, Unter-, Dorf	65
Gabriel, Rotte	29	Gerlica, vas	90	Gora, vas (sod. okr. Greifenburg)	36	Goritschach, Weiler (G. Lendorf)	22
Gabrielj, sos.	29	Gerlo, vas	38	Gora, vas (ob. Rožak)	65	Goritschitzen, Dorf (G. Moosburg)	27
Gaiach, Dorf, vas	38	Gersdorf, Rotte, sos.	57	Gora nad Koberco, vas	69	Goritschitzen, Dorf (G. Viktring)	33
Gail, Nieder-, Rotte	6	Gertraud, St., Dorf, vas (G. ob. Sachsenburg)	40	Gorce, vas (ob. Klöbarnica)	80	Goritschitzen, Ober-, Dorf	18
Gail, Ober-, Dorf	6	Gertraud, St. (G. Spittal, ob. Spital)	41	Gorce, vas (ob. Rikarjaves)	81	Goritschitzen, Unter-, Dorf	18
Gail, Spodnji, sos.	6	Gertraud, St., Dorf, vas (G. Gösel, ob. Gozdje)	95	Gore, Zgornje, sos. (kr. Dražinca)	22	Göriz, Dorf, vas	44
Gail, Zgornji, sos.	6	Gertraud, St., Rotte, sos. (G. Wölich, ob. Velk)	97	Gorezjaves, vas (ob. Sv. Koncjan)	80	Görizberg, Dorf	92
Gailberg, Rotte, sos.	37	Gertruden, St., Rotte, sos.	46	Görtschach, Dorf (G. Köttmannsdorf)	21	Gorjane, vas	63
Gallitz, Dorf	61	Gillizstein	48	Görtschach, Dorf (G. Ottmanach)	28	Gorje, vas (ob. Kolmaraves)	21
Galsach, Rotte	21	Glabatschach, Dorf	62	Görtschach, Rotte, sos.	54	Gorje, vas (ob. Verba)	66
Gaisberg, Dorf, vas (G. Friesach, ob. Breže)	51	Glabegg, Rotte, sos.	12	Görtschach, Dorf (G. Otmanach)	17	Gorje, Zgornje, vas	27
Gaisberg, Dorf (G. Drauberg, Unter-)	92	Glabösch, Rotte, sos.	54	Görtschach, Dorf, vas (G. ob. Sachsenburg)	46	Görtschitzen, Dorf (G. B. Hermagor)	2
Galicija, vas	80	Glainach, Dorf	17	Görtschach, Dorf (G. Hohen thurn)	63	Görtschitzen, Dorf (G. Loibl)	17
Gall, Ober-, Rotte	14	Glainach, Unter-, Rotte	17	Görtschach, Dorf (G. Velden)	66	Görtschitzen, Dorf (G. Krumpendorf)	22
Gall, Spodnji	14	Glan, Dorf, vas (G. Feldkirchen, ob. Terg)	9	Görtschach, Ober-, Dorf	27	Görtschitzen, Dorf (G. Lendorf)	22
Gall, Zgornji, sos.	14	Glan, Dorf, vas (G. Veit, St., Klein-, ob. Vid, Sv. Mali)	15	Görtschach, Dorf (G. Bekstajn)	30	Görtschitzen, Dorf (G. Ottmanach)	28
Galling, Weiler, zas.	57	Glan, Ober-, Dorf	15	Görtschach, Rotte, sos. (G. ob. Millstatt)	39	Görtschitzen, Dorf, vas (G. Treffen, ob. Trebno)	73
Gallizien, Dorf	80	Glandorf, Dorf, vas	56	Görtschach, Dorf (G. Leifling)	76	Görtschach, Gross-, Dorf	31
Galoviza, vas	87	Glanegg, Dorf, vas (G. B. Feldkirchen, sod. okr. Terg)	10	Görtschach, Klein-, Rotte	31	Görtschitschach, Dorf	86
Gaming (O., kr. Bachi)	53	Glanegg, Weiler, zas. (G. Maria Feicht, ob. Maria v smerčju)	11	Görtschach, Dorf, vas (G. Maria-Feicht, ob. Maria v smerčju)	11	Görzberg, Dorf, vas	11
Gaming, Dorf, vas (G. ob. Gaming)	58	Glanhofen, Dorf, vas	13	Görtschach, Dorf, vas (G. Griffen, Deutsch-, ob. Grebinj)	53	Görzberg, Dorf, vas	11
Gammersdorf, Dorf	28	Glanhscha, Dorf, vas	10	Göschelsberg, Dorf, vas (G. Griffen, Deutsch-, ob. Grebinj)	53	Görzberg, Dorf, vas	11
Gamschitz, Dorf, vas	34	Glanhscha, Dorf (G. Pilsen)	59	Göschelsberg, Dorf, vas (G. Griffen, Deutsch-, ob. Grebinj)	53	Görzberg, Dorf, vas	11
Gamsenegg, Dorf (G. Feittengupf)	75	Glanhscha, Dorf (G. Gallizien)	80	Göschelsberg, Dorf, vas (G. Griffen, Deutsch-, ob. Grebinj)	53	Görzberg, Dorf, vas	11
Gamsenegg Gut, Rotte (G. Feittengupf)	76	Glanz, Weiler, zas. (G. ob. Himmelberg)	10	Göschelsberg, Dorf, vas (G. Griffen, Deutsch-, ob. Grebinj)	53	Görzberg, Dorf, vas	11
Gandolf, St., Rotte (G. Maria Feicht)	11	Glanz, Dorf, vas (G. Irschen, ob. Erzje)	37	Göschelsberg, Dorf, vas (G. Griffen, Deutsch-, ob. Grebinj)	53	Görzberg, Dorf, vas	11
Gandolf, St., Dorf (G. Köttmannsdorf)	21	Glanz, Rotte, sos. (G. ob. Pissweg)	59	Göschelsberg, Dorf, vas (G. Griffen, Deutsch-, ob. Grebinj)	53	Görzberg, Dorf, vas	11
Gandolf, Sv., sos. (ob. Maria v smerčju)	11	Glanz, Dorf, vas (G. Mooswald, ob. Močirje)	63	Göschelsberg, Dorf, vas (G. Griffen, Deutsch-, ob. Grebinj)	53	Görzberg, Dorf, vas	11
Gansdorf, Dorf (G. Weitzelsdorf)	17	Glatz, Dorf, vas	37	Göschelsberg, Dorf, vas (G. Griffen, Deutsch-, ob. Grebinj)	53	Görzberg, Dorf, vas	11
Gänsdorf, Dorf (G. Wai-berg)	88	Glein, Dorf, vas	96	Göschelsberg, Dorf, vas (G. Griffen, Deutsch-, ob. Grebinj)	53	Görzberg, Dorf, vas	11
Gantschach, Rotte, sos.	53	Glenče, vas	59	Göschelsberg, Dorf, vas (G. Griffen, Deutsch-, ob. Grebinj)	53	Görzberg, Dorf, vas	11
Gappen, Rotte, sos.	43	Gletschach, Dorf	86	Göschelsberg, Dorf, vas (G. Griffen, Deutsch-, ob. Grebinj)	53	Görzberg, Dorf, vas	11
Garhorica, sos.	32	Glinje, vas	17	Göschelsberg, Dorf, vas (G. Griffen, Deutsch-, ob. Grebinj)	53	Görzberg, Dorf, vas	11
Gariž, vas	84	Glischen, Rotte, sos.	64	Göschelsberg, Dorf, vas (G. Griffen, Deutsch-, ob. Grebinj)	53	Görzberg, Dorf, vas	11
Garišch, Dorf	84	Globače, vas	62	Göschelsberg, Dorf, vas (G. Griffen, Deutsch-, ob. Grebinj)	53	Görzberg, Dorf, vas	11
Garzern, Dorf, vas (G. Krasta, ob. Hrasnje)	47	Globasnitz, Dorf	80	Göschelsberg, Dorf, vas (G. Griffen, Deutsch-, ob. Grebinj)	53	Görzberg, Dorf, vas	11
Garzern, Dorf, vas (G. Georgen, St. am Längssec, ob. Juri, Sv., na jezuru)	56	Globasnitz, Mala	53	Göschelsberg, Dorf, vas (G. Griffen, Deutsch-, ob. Grebinj)	53	Görzberg, Dorf, vas	11
Gasmel	60	Glödnitz, Dorf	52	Göschelsberg, Dorf, vas (G. Griffen, Deutsch-, ob. Grebinj)	53	Görzberg, Dorf, vas	11
Gassarest, Dorf, vas	53	Glödnitz, Klein- (G. Glödnitz)	53	Göschelsberg, Dorf, vas (G. Griffen, Deutsch-, ob. Grebinj)	53	Görzberg, Dorf, vas	11
Gasselhof	47	Glödnitz, Klein- (G. Weitensfeld, ob. Bajtensfeld)	55	Göschelsberg, Dorf, vas (G. Griffen, Deutsch-, ob. Grebinj)	53	Görzberg, Dorf, vas	11
Gassen (O. Bruggen, kr. Mostič)	36	Gmünd, Stadt	33	Göschelsberg, Dorf, vas (G. Griffen, Deutsch-, ob. Grebinj)	53	Görzberg, Dorf, vas	11
Gassen, Dorf, vas (G. ob. Stockenboi)	64	Gnesau, Dorf	10	Göschelsberg, Dorf, vas (G. Griffen, Deutsch-, ob. Grebinj)	53	Görzberg, Dorf, vas	11
Gassen, Dorf, vas (G. Afritz, ob. Koberca)	69	Gnesau, Sonnseite, Dorf	10	Göschelsberg, Dorf, vas (G. Griffen, Deutsch-, ob. Grebinj)	53	Görzberg, Dorf, vas	11
Gassing, Dorf, vas (O. Gutschen, kr. Kuča)	48	Gneza, vas	7	Göschelsberg, Dorf, vas (G. Griffen, Deutsch-, ob. Grebinj)	53	Görzberg, Dorf, vas	11
Gassing, Rotte, sos. (G. Mühlbach, Ober-, ob. Minice, Zgornje)	58	Gnoppnitz, Dorf, vas	38	Göschelsberg, Dorf, vas (G. Griffen, Deutsch-, ob. Grebinj)	53	Görzberg, Dorf, vas	11
Gassmai, Dorf, vas	14	Goberthal, Weiler, zas. (G. Guttaring, ob. Kotarče)	46	Göschelsberg, Dorf, vas (G. Griffen, Deutsch-, ob. Grebinj)	53	Görzberg, Dorf, vas	11
Gatschach, Dorf, vas	38	Goberthal, Weiler, zas. (G. ob. Hüttenberg)	48	Göschelsberg, Dorf, vas (G. Griffen, Deutsch-, ob. Grebinj)	53	Görzberg, Dorf, vas	11
Gattersdorf, Dorf	88	Goderschach, Dorf, vas	7	Göschelsberg, Dorf, vas (G. Griffen, Deutsch-, ob. Grebinj)	53	Görzberg, Dorf, vas	11
Gaudritz, Rotte, sos.	51			Göschelsberg, Dorf, vas (G. Griffen, Deutsch-, ob. Grebinj)	53	Görzberg, Dorf, vas	11
Geiersdorf, Dorf	31			Göschelsberg, Dorf, vas (G. Griffen, Deutsch-, ob. Grebinj)	53	Görzberg, Dorf, vas	11
Geiselsdorf, Weiler, zas.	47			Göschelsberg, Dorf, vas (G. Griffen, Deutsch-, ob. Grebinj)	53	Görzberg, Dorf, vas	11
Gemmersdorf, Dorf, vas	94			Göschelsberg, Dorf, vas (G. Griffen, Deutsch-, ob. Grebinj)	53	Görzberg, Dorf, vas	11
Gendorf, Dorf, vas	41			Göschelsberg, Dorf, vas (G. Griffen, Deutsch-, ob. Grebinj)	53	Görzberg, Dorf, vas	11
Gentschach, Dorf, vas	6			Göschelsberg, Dorf, vas (G. Griffen, Deutsch-, ob. Grebinj)	53	Görzberg, Dorf, vas	11
Georgen, St., Dorf (G. Annabichl)	18			Göschelsberg, Dorf, vas (G. Griffen, Deutsch-, ob. Grebinj)	53	Görzberg, Dorf, vas	11
Georgen, St., Dorf, vas (G. Rennweg)	35			Göschelsberg, Dorf, vas (G. Griffen, Deutsch-, ob. Grebinj)	53	Görzberg, Dorf, vas	11

Lhongjan

Seite	Seite	Seite	Seite
Kajžice, sos. (ob. Stajerberg)	12	Kirchberg, Dorf, vas (G., ob. Lölling)	49
Kajžice, vas	23	Kirchberg, Dorf, vas (G., Wieting, ob. Veting)	50
Kalch, Weiler, zas.	36	Kirchheim, Klein-, Dorf	38
Kallitsch, Rotte, sos.	12	Kirschentheur, Dorf	17
Kalsberg, Dorf, vas	8	Kisele, vas	56
Kaltenberg, Rotte, sos.	48	Kitschdorf, Dorf, vas	50
Kaltenbrunn, Rotte (G. Haimburg)	86	Klachs, Rotte, sos. (G., ob. Steindorf)	13
Kaltenbrunn, Dorf (G. Waisenberg)	89	Klachs, Dorf, vas (G., Metnitz, ob. Moinica)	51
Kaltschach, Dorf	74	Klagenfurt, Stadt	1
Kaltstüben, Rotte, sos.	95	Klagenfurter-Vorstadt	61
Kaltwasser, Dorf, vas (O. Flitschl, kr. Malitmin)	68	Klamberg, Dorf, vas	39
Kaltwasser, Rotte, sos. (O. Gruth, kr. Rute)	68	Klanc, Spodnje, vas	76
Kamen, vas (ob. Dole)	37	Klanče, vas	50
Kamen, vas (ob. Rikarjaves)	82	Klanz, Unter, Dorf	76
Kamen, vas (ob. Vajsenberg)	88	Klatzenberg, Dorf, vas	10
Kamenskagora, vas	82	Klausen, Weiler, zas. (G. Feldkirchen, ob. Terg)	9
Kamera, vas	3	Klausen, Rotte, sos. (G., ob. Steindorf)	13
Kamerče, vas	64	Klebas, Dorf, vas	6
Kamerling, Dorf	64	Kleblach, Dorf, vas	40
Kameritsch, Dorf	3	Kleče, vas	74
Kamisichen, Rotte, sos.	68	Kleinberg, Dorf	65
Kamp, Dorf	95	Kleinberg, Gross-, Dorf	23
Kampach, Dorf, vas	93	Kleinberg, Rotte	2
Kamperkogel, Dorf, vas	95	Kleinbuch, Rotte	28
Kanaren, Dorf	87	Kleindorf, Dorf, vas (G. Vellach, Ober-, ob. Bela, Zgoranja)	43
Kandolf, Sv., vas	21	Kleindorf, Dorf, (G. Kanizian, St.)	80
Kanin, Dorf	65	Kleindorf, Dorf (G. Rükersdorf)	81
Kaning, Dorf, vas	39	Kleindorf bei Globasnitz, Dorf	80
Kanor, vas	87	Kleindörf, Dorf	85
Kantnig, Dorf	74	Kleinegg, Dorf, vas	41
Kanzian, St., Dorf	80	Kleinsass, Dorf, vas	41
Kapla, trg	83	Kleinzapfen, Kotte (G. Rükersdorf)	81
Kapla, slov., vas	17	Kleinzapfen, Dorf (G. Sittersdorf)	82
Kaponig, Dorf, vas	43	Klementen, St., Dorf, vas	47
Kappel, Dorf, vas (G. Guttaring, ob. Kotarče)	47	Kletschach, Weiler	74
Kappel, Markt (B.-H. Völkermarkt)	83	Klinče, vas	90
Kappel, Windisch-, Dorf	83	Klienig, Dorf	90
Karl, Dorf	25	Klobasnica, vas	80
Karlsberg, Weiler, zas.	57	Klopein, Dorf	80
Karlsdorf, Dorf, vas	41	Klopiče, vas (ob. Skofiče)	31
Karnberg, Dorf, vas	28	Klopiče, vas (ob. Vajsenberg)	89
Karnburg, Dorf	23	Klopinj, vas	80
Karnburst, vas	23	Kloster	37
Karnerau, Weiler, zas.	34	Kloster, sos.	85
Karnica, vas	4	Klosterberg, Weiler, zas.	85
Karnitzen, Dorf	4	Knappenberg, Dorf, vas	48
Karov, vas	25	Knassweg, Dorf	27
Kasarzena, Rotte, sos.	68	Kneža, sos. (ob. Grebinj)	84
Katharina, St., Dorf	67	Kneža, vas (ob. Djekše)	84
Katlingberg	7	Knežice, vas	27
Katrin, Dorf	30	Kobanja, vas	65
Katschniggraben, Rotte, sos.	50	Kobov, vas	16
Kattenherberg	9	Koberca, vas	69
Kauz, Dorf	85	Kočuha, vas	16
Kazize, vas	29	Kofl, Rotte, sos.	9
Kellerberg, Dorf, vas	64	Koflach, Hinter-, Dorf	11
Kerbach, Rotte	33	Koflach, Sprednji, vas	11
Kerbasi, sos.	33	Koflach, Vorder-, Dorf	11
Kerčanje, vas (ob. Djekše)	84	Koflach, Zadnji, vas	11
Kerčanje, Spodnje, vas (ob. Grebinj)	85	Kogelnigberg, Dorf	76
Kerka, vas	10	Kogelskagora, vas	76
Kerschbaum, Dorf	38	Kogel, Rotte, sos. (G., ob. Albek)	8
Kerschdorf, Dorf, vas (G. Steierberg, ob. Stajerberg)	12	Kogl, Dorf, vas (G., ob. Pfannhof)	58
Kerschdorf, Dorf (G. Emmersdorf)	62	Kogl sos. (ob. Puzirica)	87
Kerschdorf, Dorf (G. Velden)	67	Kohldorf, Dorf (G. Martin, St., bei Klagenfurt)	24
Kerstnaves, vas	82	Kohldorf, Dorf (G. Ebern-dorf)	79
Keutschach, Dorf	20	Kohlhof	88
Khtinburg, Rotte	3	Kohlplatz	64
Kienberg, Dorf (G. Drauburg, Unter-)	92	Kohlstadt	34
Kienberg, Dorf, vas (G. Schönweg, ob. Zeming)	96	Koking, vas	79
Kienzer, Weiler, zas.	5	Köking, Dorf	79
Kilzerberg, Rotte, sos.	70	Kokov, vas	68
Kinburg, sos.	3	Kolbnitz, Dorf	42
Kirchbach, Dorf	5	Kolbnitz, Ober-, Dorf	42
Kollegg, Dorf, vas	84	Kollman, St., Dorf	95
Kollnitzgreuth, Gemeinde, občina	93	Kollnitzgreuth, Gemeinde, občina	93
Kolm, Weiler, zas. (G. Dellach, ob. Dole)	37	Kolm, Dorf, vas (G., ob. Seehoden)	40
Kolm, Dorf, vas (G., ob. Seehoden)	40	Kölnhof, Schloss, grad	61
Kölnhof, Schloss, grad	61	Kömel, Dorf	77
Kömel, Dorf	77	Köml, vas	77
Köml, vas	77	Konateče, vas	74
Konateče, vas	74	Končan, vas	80
Končan, vas	80	Konobee, vas	75
Konobetz, Dorf	75	Konobetz, Dorf	75
Kopanje, zas.	33	Kopein, Dorf	65
Kopein, Dorf	65	Koprein-Lobnigthal, Dorf	83
Koprein-Lobnigthal, Dorf	83	Koprein-Miess, Dorf	83
Koprein-Miess, Dorf	83	Koprein-Petzen, Dorf	84
Koprein-Petzen, Dorf	84	Koprein-Schwarzenbach, Dorf	84
Koprein-Schwarzenbach, Dorf	84	Koprein-Sonnseite, Dorf	84
Koprein-Sonnseite, Dorf	84	Koprivna Černo, vas	84
Koprivna Černo, vas	84	Koprivna Lobze, vas	83
Koprivna Lobze, vas	83	Koprivna Moseče, vas	83
Koprivna Moseče, vas	83	Koprivna na Peči, vas	84
Koprivna na Peči, vas	84	Koprivna profi soncu, vas	89
Koprivna profi soncu, vas	89	Korb, Dorf	70
Korb, Dorf	70	Korbiče, vas	67
Korbiče, vas	67	Korenine, vas	84
Korenine, vas	84	Korito, vas	6
Korito, vas	6	Kornat, Dorf, vas	6
Kornat, Dorf, vas	6	Korpiče, vas (ob. Podkloster)	61
Korpiče, vas (ob. Podkloster)	61	Korpiče, vas (ob. Vajsenberg)	89
Korpiče, vas (ob. Vajsenberg)	89	Korpitsch, Dorf (G. Arnoldstein)	61
Korpitsch, Dorf (G. Arnoldstein)	61	Korpitsch, Dorf (G. Finkenstein)	70
Korpitsch, Dorf (G. Finkenstein)	70	Koschach, Dorf, vas	35
Koschach, Dorf, vas	35	Koselca, vas	24
Koselca, vas	24	Kosentavre, vas	17
Kosentavre, vas	17	Kosiach, Dorf	30
Kosiach, Dorf	30	Kosmas, St., Rotte, sos.	47
Kosmas, St., Rotte, sos.	47	Kossasmojach, Rotte	26
Kossasmojach, Rotte	26	Kosta, Weiler, zas.	6
Kosta, Weiler, zas.	6	Köstenberg, Dorf	67
Köstenberg, Dorf	67	Köstendorf, Dorf	4
Köstendorf, Dorf	4	Kösting, Rotte, sos.	10
Kösting, Rotte, sos.	10	Kostwein	86
Kostwein	86	Kot (O. Smitz, Sonnseite, kr. Strnitz, so-lučna stran)	8
Kot (O. Smitz, Sonnseite, kr. Strnitz, so-lučna stran)	8	Kot, vas (okr. glav. Spital)	45
Kot, vas (okr. glav. Spital)	45	Kot, vas (ob. Rožak)	66
Kot, vas (ob. Rožak)	66	Kot, sos. (ob. Bistrica)	75
Kot, sos. (ob. Bistrica)	75	Kot, vas (ob. Prevali)	78
Kot, vas (ob. Prevali)	78	Kot, zas. (ob. Žetaraves)	83
Kot, zas. (ob. Žetaraves)	83	Kotarče, trg	46
Kotarče, trg	46	Kotarska gora, vas	46
Kotarska gora, vas	46	Kotje, vas	5
Kotje, vas	5	Kotle, vas	76
Kotle, vas	76	Kotmaraves, vas	21
Kotmaraves, vas	21	Kotočee, vas	9
Kotočee, vas	9	Kötsch, Dorf, vas	95
Kötsch, Dorf, vas	95	Kötschach, Dorf	5
Kötschach, Dorf	5	Kötschendorf, Dorf, vas	55
Kötschendorf, Dorf, vas	55	Köttilach, Dorf	76
Köttilach, Dorf	76	Köttern, Dorf, vas	12
Köttern, Dorf, vas	12	Köttmannsdorf, Dorf	21
Köttmannsdorf, Dorf	21	Köttwein, Dorf, vas	73
Köttwein, Dorf, vas	73	Kotzagrice, vas	44
Kotzagrice, vas	44	Kötzing, Dorf, vas	40
Kötzing, Dorf, vas	40	Kozesmoje, sos.	26
Kozesmoje, sos.	26	Kozje, vas	30
Kozje, vas	30	Kozjibir, vas	92
Kozjibir, vas	92	Kozloz, sos.	1
Kozloz, sos.	1	Kočanje, vas	67
Kočanje, vas	67	Kraa, Dorf, vas	69
Kraa, Dorf, vas	69	Krabathen, Rotte (G. Glanegg)	10
Krabathen, Rotte (G. Glanegg)	10	Krabathen, Dorf (G. Johann, St., am Brückl)	49
Krabathen, Dorf (G. Johann, St., am Brückl)	49	Krahberg, Dorf, vas	9
Krahberg, Dorf, vas	9	Kragelsdorf, Rotte, sos. (G. Andra, St., ob. Andrej, Sv.)	95
Kragelsdorf, Rotte, sos. (G. Andra, St., ob. Andrej, Sv.)	95	Kragelsdorf, Weiler, zas. (G., ob. Stefan, St.)	96
Kragelsdorf, Weiler, zas. (G., ob. Stefan, St.)	96	Krähwald, Ober-, Rotte	49
Krähwald, Ober-, Rotte	49	Krähwald, Unter-, Dorf	49
Krähwald, Unter-, Dorf	49	Kraich, Ober-, Dorf	16
Kraich, Ober-, Dorf	16	Kraich, Unter-, Dorf	16
Kraich, Unter-, Dorf	16	Kraig, Dorf, vas	59
Kraig, Dorf, vas	59	Krainberg, Dorf (G. Malta, Oberdorf)	35
Krainberg, Dorf (G. Malta, Oberdorf)	35	Krainberg, Dorf, vas (G. Johann, St., am Brückl, ob. Janiz, Sv.)	49
Krainberg, Dorf, vas (G. Johann, St., am Brückl, ob. Janiz, Sv.)	49	Krainberg, Dorf (G. Arnoldstein)	61
Krainberg, Dorf (G. Arnoldstein)	61	Kraindorf	58
Kraindorf	58	Krainegg, Dorf	61
Krainegg, Dorf	61	Krainig, Dorf	27
Krainig, Dorf	27	Kraj, vas	91
Kraj, vas	91	Krajanji, Spodnji, vas	16
Krajanji, Spodnji, vas	16	Krajanji, Zgornji, vas	16
Krajanji, Zgornji, vas	16	Krajenc, vas	64
Krajenc, vas	64	Krajšle, Spodnji, vas	34
Krajšle, Spodnji, vas	34	Krajšle, Zgornji, vas	34
Krajšle, Zgornji, vas	34	Krajžice, vas	79
Krajžice, vas	79	Kraka, vas	92
Kraka, vas	92	Krakaberg, Dorf	92
Krakaberg, Dorf	92	Krangl, Dorf, vas	35
Krangl, Dorf, vas	35	Kranzelhofen, Dorf	67
Kranzelhofen, Dorf	67	Kras, Dorf, vas	40
Kras, Dorf, vas	40	Kraschach, Weiler	3
Kraschach, Weiler	3	Krasnica, vas	87
Krasnica, vas	87	Krass (G. Mösach), ob. Mežice	3
Krass (G. Mösach), ob. Mežice	3	Krass, Dorf, vas (G., ob. Himmelberg)	10
Krass, Dorf, vas (G., ob. Himmelberg)	10	Krass (O., kr. Flaschberg)	37
Krass (O., kr. Flaschberg)	37	Krass, Dorf, vas (G. Sagritz, ob. Zagrice)	41
Krass, Dorf, vas (G. Sagritz, ob. Zagrice)	41	Krass mit Krips, Rotte, sos.	73
Krass mit Krips, Rotte, sos.	73	Krassnitz, Rotte, sos. (G. Steierberg, ob. Stajerberg)	12
Krassnitz, Rotte, sos. (G. Steierberg, ob. Stajerberg)	12	Krassnitz, Dorf, vas (G., ob. Strassburg)	54
Krassnitz, Dorf, vas (G., ob. Strassburg)	54	Krassnitz, Dorf, vas (G. Weitensfeld, ob. Baj-tensfeld)	55
Krassnitz, Dorf, vas (G. Weitensfeld, ob. Baj-tensfeld)	55	Krassnitz, Dorf (G. Ruden, ob. Ruda)	87
Krassnitz, Dorf (G. Ruden, ob. Ruda)	87	Krasta, Dorf	47
Krasta, Dorf	47	Krastowitz	20
Krastowitz	20	Kräuping, Dorf, vas	51
Kräuping, Dorf, vas	51	Kraut, Dorf, vas	40
Kraut, Dorf, vas	40	Kräutern, Dorf, vas	56
Kräutern, Dorf, vas	56	Kraze, zas.	3
Kraze, zas.	3	Kregab, Dorf	27
Kregab, Dorf	27	Krejanče, vas	80
Krejanče, vas	80	Krejanzsch, Dorf	80
Krejanzsch, Dorf	80	Krems, Inner-, Dorf, vas	34
Krems, Inner-, Dorf, vas	34	Krems, Vorder-, Dorf, vas	34
Krems, Vorder-, Dorf, vas	34	Kremsberg, Ober-, Dorf, vas	34
Kremsberg, Ober-, Dorf, vas	34	Kremsberg, Unter-, Dorf, vas	31
Kremsberg, Unter-, Dorf, vas	31	Kremsbrücken, Dorf	34
Kremsbrücken, Dorf	34	Kremschitz, Dorf	89
Kremschitz, Dorf	89	Kremžice, vas	89
Kremžice, vas	89	Krenobitz, Dorf	89
Krenobitz, Dorf	89	Kreublach, Dorf	62
Kreublach, Dorf	62	Kreuschlach, Ober-, Dorf	34
Kreuschlach, Ober-, Dorf	34	Kreuschlach, Unter-, Dorf	34
Kreuschlach, Unter-, Dorf	34	Kreuth, Dorf (G. Egg)	1
Kreuth, Dorf (G. Egg)	1	Kreuth, Dorf (G. Guggenberg)	2

Seite	Seite	Seite	Seite
Kreuth, Dorf, vas (G. Schaumboden, ob. Sämboden) 60	Labientschach, Dorf 62	Latschach, Weiler (G. Stefan, St., a. d. Gail) 4	Leonhard, St., Dorf, vas (G., ob. Sachsenberg) 40
Kreuth, Rotte (G. Saifnitz) 68	Laboisen, Rotte sos. 12	Latschach, Rotte (G. Ottmanach) 28	Leonhard, St., Dorf, vas (G., ob. Pulst) 60
Kreuth, Dorf, vas (G. Bleiberg, ob. Blajberg) 70	Labon, Dorf, vas 56	Latschach, Dorf, vas (G. Guttaring, ob. Kotarče) 47	Leonhard, St., Dorf (G. Arnoldstein) 62
Kreuzberg, Dorf, vas (G. Mauten, ob. Marten) 6	Labud, trg 93	Latschach, Dorf (G. Velden) 67	Leonhard, St., Dorf (G. Landskron) 71
Kreuzberg, Weiler, zas. (G. Bruggen, ob. Mostiž) 36	Lack, Rotte 33	Latschach, Dorf (G. Finkenstein) 70	Leonhard, St., Stadt (B. H. Wolfsberg) 90
Kreuzberg, Dorf, vas (G. ob. Strassburg) 54	Ladein, Rotte, sos. 60	Latschach, Unter-, Dorf 56	Leopoldskirchen, Dorf 67
Kreuzbichl, Rotte 31	Ladina, vas 29	Latschenberg, Rotte, sos. 47	Leppen, Dorf, vas (G. Rrschen, ob. Eržja) 37
Kreuzen, Dorf, vas (G. ob. Strassburg) 54	Ladine, vas 29	Latendorf, Dorf, vas 44	Leppen, Dorf (G. Veldlach) 84
Kreuzen, Dorf (G. Pattertion) 64	Lading, Dorf 95	Laubendorf, Dorf, vas 39	Lerchbach, Rotte, sos. 70
Kreuzerggend 25	Ladratschen, Dorf 8	Lauchholz, Dorf 81	Lesani, vas 66
Kri, sv., vas 44	Ladstatt, Weiler, zas. 69	Lauen, Weiler, zas. 65	Lesje, vas 6
Krieghof 7	Laggen, Dorf, vas (G., Kremsbrücken, ob. Kernski most.) 34	Laufenberg, Dorf, vas 39	Lesje senčna stran, vas 43
Krieselsdorf, Dorf, vas 41	Laggen, Dorf, vas (G., Schaumboden, ob. Sämboden) 60	Launsdorf, Dorf, vas 56	Lesje solnčna stran, vas 43
Krips, Rotte, vas 73	Laifflug, Dorf, vas 5	Lausing, Dorf, vas 96	Lessach, Dorf 66
Kristendorf, Dorf 82	Lainach, Dorf 44	Lausnitz, Dorf, vas 35	Lessnig, Dorf, vas 40
Kristofberg, Dorf 49	Laiplach, Dorf 17	Lauz, Weiler, zas. 71	Lessnitz, (G., ob. Albek) 8
Kristofavogara, sos. (ob. Tomaž, sv.) 31	Lajbald, vas 95	Lavamünd, Markt 93	Lessnitz, Dorf, vas (G. Griffen, Deutsch, ob. Grebinj) 53
Kristofavogara, vas (ob. Janiž, sv.) 49	Lajne, vas 44	Lebmach, Weiler, zas. (G. Herzendorf, ob. Goricjaves) 57	Lesve, vas 21
Krivavërba, vas 22	Lajta, vas 59	Lebmach, Dorf, vas (G., ob. Pulst) 59	Letten, Rotte, sos. 6
Križ, sv., zas. 75	Lak, Dorf 17	Lebmacherswaig, Dorf, vas 48	Lettenstätten, Dorf 75
Krobathen, Rotte 26	Lam, Dorf 8	Lechnerschaft, Dorf, vas 39	Leutschach, Rotte, sos. 43
Krog, zas. 82	Lambeg, Dorf 76	Lečjagora, vas 26	Libčjaves, vas 26
Kronabet, Weiler (G. Thomas, St.) 31	Lambichl, Dorf 21	Lečjaves, sos. 80	Libeližgora, vas 76
Kronabeth, Weiler (G. Ottmanach) 28	Lamersdorf, Dorf, vas 39	Led, vas 87	Libitsch, Hinter-, Dorf 75
Kronhof, Weiler, zas. 7	Lamitz, Dorf, vas 44	Ledenica (G. Weissbriach, ob. Vispije) 4	Lichtberg, Rotte, sos. 52
Krönn, Dorf, vas 59	Lamm, Ober-, Rotte, sos. 53	Ledenica, vas (G. Rosegg, ob. Rožak) 65	Lichteck, Rotte, sos. 48
Krotendorf, Dorf 33	Lamm, Unter-, Rotte, sos. 53	Ledenitzen, Dorf 65	Lichtgraben, Schloss, grad, Weiler, zas. 91
Krotinar, vas 33	Lampersberg, Rotte sos. 41	Ledinach, Rotte, sos. 81	Lichtenwald, Dorf, vas 87
Krottendorf, Rotte, sos. (G. Georgen, St., am Längsee, ob. Juri, Sv. na jezeru) 56	Lamprecht, St., Dorf 67	Leditz 4	Lichtpold, Dorf 74
Krottendorf, Dorf, vas (G. Wernberg, ob. Wernberg) 74	Lamprechtsberg, Dorf, vas 92	Ledrouza 84	Ličja 23
Krottendorf, Dorf, vas (G. ob. Ettendorf) 92	Lamprechtsberg, Klein-, Weiler, zas. 92	Lees, Dorf, vas 54	Ličja (Ob. Otmanje) 28
Krožičje, vas 72	Lancove, vas 26	Legerbuch, Dorf, vas 93	Ličja zas. (Ob. Tomaž Sv.) 31
Krumfelden, Weiler, zas. 46	Landbrücken, Rotte, sos. 47	Lehdorf, Dorf, vas 9	Liebenfels, Rotte, sos. 60
Krumpendorf, Dorf 22	Landfrass, Dorf, vas 35	Leibnitz (G. Maria-Saal) 23	Liebetig, Dorf, vas 9
Kuča, vas 48	Lang, Rotte, sos. (O., kr. Kof) 9	Leibnitz (G. Ottmanach) 28	Lieding, Dorf, vas 54
Küchling, Rotte, sos. 23	Lang, Dorf, vas (G., Fressach, ob. Breze) 63	Leibnitz, Weiler (G. Thomas, St.) 31	Liedweg, Dorf, vas 40
Kühnsdorf, Dorf 79	Langacker, Rotte, sos. 13	Leibsdorf, Dorf 26	Liemberg, Dorf, vas 58
Kühweg, Dorf (G. Mitschig) 3	Langang, Dorf, vas 45	Leidenberg, Ober-, Dorf, vas 96	Lientsch, Dorf, vas 34
Kühweg, Dorf (G. Emersdorf) 62	Langdorf, Dorf 65	Leidenberg, Unter-, Dorf, vas 96	Lierzberg, Dorf, vas 69
Kühwegboden, Weiler, zas. 3	Langegg, Dorf (G., Griffen) 85	Leifling, Dorf 76	Lies 3
Kulm, Weiler, zas. (G. Tauchendorf, ob. Tavhendorf) 14	Langgen, Rotte, sos. 91	Leimersberg, Dorf, vas 52	Liesch 3
Kulm, Rotte (G. Eberstein) 48	Langsteg, Dorf 77	Leinig, Dorf, vas 9	Liescha, Dorf 78
Kulm, Weiler, zas. (G. ob. Pulst) 59	Langwiesen (G. Lorenzen, St., im Gitschthal, ob. Lorenc, Sv.) 2	Leinsdorf, Dorf, vas 22	Lieserbrücke, Dorf, vas (G., ob. Seeboden) 40
Kulm, Dorf (G. Waisenberg) 89	Langwiesen, Dorf, vas (G., ob. Strassburg) 54	Leisbach, Dorf 21	Lieserbrücke, Rotte, sos. (G. Spittal, ob. Spital) 41
Kulman, sv., vas 85	Lanitz, Rotte, sos. 93	Leiten, Dorf, vas (G., ob. Steindorf) 13	Lieserweiler 40
Kulmitzen, Dorf, vas 51	Lansach, Dorf, vas 64	Leiten, Dorf, vas (G. Peter, St., am Bichl, ob. Peter, Sv.) 28	Lieserhofen, Dorf 41
Kumiz, Dorf 74	Lanz, Weiler, zas. 6	Leiten, Dorf (G. Pfannhof) 59	Liesing, Dorf (G.-B. Köttschach) 6
Kurlice, sos. 22	Lanzendorf, Dorf (G. Michael, St., Windischob. Mihel, Sv.) 26	Leiwald, Dorf 95	Liesing, Rotte, sos. (G., ob. Stockenboi) 64
Kutnort, vas 22	Lanzendorf, Dorf (G., Kanzian, St.) 80	Leinige, vas 75	Lihpolje, vas 74
	Lanzowitz, Rotte, sos. 40	Lenart, Sv., Bad, toplice (O., kr. Benesirnitz) 8	Limarce, vas 1
	Lasnah, vas 88	Lenart, Sv., vas (ob. Tavhendorf) 14	Limberg, Dorf (G. Griffen) 85
	Lassach, Dorf, vas 45	Lenart, Sv., vas (ob. Podkloster) 62	Limberg, Dorf (G. Güsel) 95
	Lassach, Schattseite, Dorf 43	Lenart, Sv., vas (ob. Landskron) 71	Limberg, Dorf, vas (G. Kamp, ob. Pod Komom) 95
	Lassach, Sonnseite, Dorf 43	Lenart, Sv., mesto (okr. glav. Wolfsberg) 90	Limberk, vas 85
	Lassein, Dorf 88	Lendorf, Dorf (G.-B. Klagenfurt, sod. okr. Celovec) 22	Limbice, vas 95
	Lassen (G., ob. Himmelberg) 10	Lendorf, Dorf, vas (G. Spittal, ob. Spital) 41	Limerče, vas 29
	Lassen, Dorf, vas (G. Reichenau, ob. Rajhenav) 11	Lengholz, Dorf, vas 40	Limerjaves, vas 20
	Lassenberg, Dorf, vas 53	Lenzhof, Weiler, zas. 34	Limmersach, Dorf 29
	Lassendorf, (G. Lorenzen, St. im Gitschthal, ob. Lorenc, Sv.) 2	Leoben, Dorf 34	Limmersdorf, Dorf 20
	Lassendorf, Dorf (G. Thomas, St.) 31	Leobengraben, Dorf 34	Lind, Dorf (G. Grafenstein) 19
	Lassnitz, Dorf, vas 51	Leonhard, St. (O., kr. Benesirnitz) 8	Lind (G. Maria-Saal) 23
	Latschach, Dorf, (G. Egg) 1	Leonhard, St., Dorf (G. Tauchendorf) 14	Lind, Weiler (G. Peter, St., am Bichl) 28
			Lind, Dorf (G.-B. Spital) 40
			Lind, Rotte, sos. (G. Guttaring, ob. Kotarče) 47
			Lind, Rotte, sos. (O., kr. Olschnitz) 54
			Lind, Rotte (G. Weitensfeld) 55
			Lind, Dorf (G. Arnoldstein) 62
			Lind, Dorf (G. Velden) 67
			Lind, Rotte, sos. (O. Villach, kr. Belak) 73

L.

12

111
1 del

	Seite		Seite		Seite		Seite
Lind, Dorf (G. Griffen)	85	Lorenzen, St., Dorf (G. Reichenau)	11	Malborghet, Markt	68	Marola, sos.	18
Linden, Dorf	21	Lorenzen, St., Dorf (G. Thomas, St.)	31	Malčapa, vas	12	Marolla, Rotte	18
Linden, Unter-, Dorf	27	Lorenzen, St., Dorf (G. Lorenzen, St.)	80	Male, Benetke	26	Martin, St., Dorf, vas (G. Sittich, ob. Sitje)	12
Lindhof, Dorf, vas	94	Lorenzen, St., Dorf (G. Halmburg)	86	Malečape, sos. (ob. Sitje)	20	Martin, St., Dorf, vas (G. Steierberg, ob. Stajerberg)	13
Linsenberg, Dorf	26	Lorenzenberg, Dorf, vas (G. Reichenau, ob. Rajhenav)	11	Malečape, sos. (ob. Rikarjaves)	81	Martin, St., Dorf (G. Martin, St., bei Klagenfurt, ob. Martin, Sv., pri Celovec)	24
Linsendorf, Rotte	80	Lorenzenberg, Dorf (G. Friesach)	51	Malečape, vas (ob. Zeta-raves)	82	Martin, St., Dorf (G.-B. Klagenfurt, sod. okr. Celovec)	25
Linz, Weiler, zas.	10	Lorenzenberg, Weiler, zas. (G. Mühlbach, Ober-, ob. Mlinice, Zgomje)	58	Malešiče, vas	70	Martin, St., Rotte (G. Peter, St., bei Klagenfurt, ob. Peter, Sv., pri Celovec)	29
Lipa, vas (Sod., okr. Spittal)	40	Lorenzenberg, Dorf (G. Drauburg, Unter-)	92	Mali kot, vas	97	Martin, St., Weiler (G. Thomas, St.)	31
Lipa, vas (ob. Verba)	67	Loschenthal, Dorf, vas	94	Malitmin, vas	68	Martin, St., Dorf, vas (G. Gutaring, ob. Kotarče)	47
Lipa, vas (ob. Grebinj)	85	Lotsch, Dorf, vas	8	Mallentzen, Dorf	66	Martin, St., Dorf, vas (G. Georgen, St., am Längsee, ob. Juri, Sv., na jezuru)	56
Lipaljaves, vas	67	Lötschenberg, Dorf, vas	73	Mallestig, Dorf	70	Martin, St., Dorf, vas (G. Rosegg, ob. Rožak)	66
Lipica, vas	33	Lovanke, vas	79	Mallnitz, Dorf, vas	43	Martin, St., Dorf, vas (G.-B. Villach, sod. okr. Belak)	72
Lipicab, vas	87	Luben, vas	34	Malo, sedlo, vas	72	Martin, St., Dorf, vas (G. Halmburg, ob. Vobre)	86
Lipice, vas	30	Lubenskigraben, vas	34	Malsch, Rotte, sos.	53	Martin, St., Dorf, vas (G. Ruden, ob. Ruda)	87
Liptzsch, Dorf	30	Luderberg, Dorf	78	Malta, Ober-, Dorf, vas	35	Martin, St., Dorf, vas (G. Granitzthal)	93
Lipje, vas (ob. Grabstjen)	19	Luderskirch, vas	78	Malta, Unter-, Dorf, vas	35	Martin, St., am Silberberg, Dorf, vas (ob. Martin, Sv., vas (sod. okr. Celovec)	24
Lipje (ob. Gospa sveta)	23	Ludmannsdorf, Dorf	23	Maltaberg, Dorf, vas	35	Martin, Sv., vas (sod. okr. Celovec)	25
Lipje, zas. (ob. Peter, Sv.)	28	Luggau, Dorf	6	Maltschach, Dorf	12	Martin, Sv., sos. (ob. Dole)	29
Lipje, sos. (ob. Bajtensfeld)	55	Lukovice, vas	28	Mandorf, Rotte, sos.	6	Martin, Sv. (ob. Sv. Tomaž)	31
Lipje, vas (ob. Podkloster)	62	Lukowitz, Dorf	28	Manessen, Dorf, vas	10	Martinzen	2
Liple, vas	17	Lurnbichl, Weiler, zas.	41	Mannsberg, Weiler, zas. (G. Gutaring, ob. Kotarče)	47	Marxen, St., Weiler (G. Eberndorf)	79
Lippendorf, Dorf	86	Luscha	84	Mannsberg, Weiler, zas. (G. Georgen, St., am Längensee, ob. Sv. Juri, na jezuru)	56	Maria-Elend, Dorf	66
Lippitz, Rotte, sos.	28	Luschariberg, Rotte	68	Mannsberg, Dorf, vas	54	Maria Feicht, Dorf	11
Lippitzbach, Dorf	87	Luschan, Rotte	2	Marein, St., Dorf	96	Maria-Gail, Dorf	72
Liša, vas	78	Luschnitz, Dorf	68	Margarethen, Dorf (G. Reichenau)	12	Maria-Hilf, Weiler, zas. (G. Gutaring, ob. Kotarče)	46
Littermoos, Dorf	81	Luzhau, Rotte	2	Margarethen, St., Dorf (G. Dörf, Nieder-)	16	Maria-Hilf, Weiler, zas. (G. Gutaring, ob. Kotarče)	46
Litzeldorf, Dorf, vas	43	Lussnitz, Dorf	68	Margarethen, St., Dorf (G. Keutschach)	21	Maria-Hilf, Weiler, zas. (G. Wieting, ob. Veting)	50
Litzdorf, Dorf, vas	41	Luznica, vas	68	Margarethen, St., Dorf (G. Köttmannsdorf)	21	Maria Loretto, Rotte	21
Lizhof, Weiler, zas.	41			Margarethen, St., (G. Thomas, St.)	31	Maria Rain, Dorf	32
Ljibelice, vas	76			Margarethen, St., Dorf (G. Eitendorf)	92	Maria-Saal, Dorf	23
Ljibuče, Zgornje, vas	77			Margarethen, St., Dorf (G.-B. Wolfsberg)	96	Maria Wörth, Dorf (G. Keutschach)	21
Ljibuče, Spodnje, vas	77			Margarethen, St., Dorf (G. Dörf, Nieder-)	16	Maria Wörth, Dorf (G. Schiefing)	31
Ljubnik, vas	84			Margarethen, St., Dorf (G. Keutschach)	21	Maria am See, Dorf	78
Ljubel, Brodih, vas	17			Margarethen, St., Dorf (G. Keutschach)	21	Maria na jezuru, vas	78
Loben, Rotte, sos.	90			Margarethen, St., Dorf (G. Keutschach)	21	Maria na Zili, vas	72
Lobersberg, Dorf, vas	44			Margarethen, St., Dorf (G. Keutschach)	21	Maria v smerečih okolica	11
Lobnig, Dorf	84			Margarethen, St., Dorf (G. Keutschach)	21	Mariabichl	41
Ločani, vas (ob. Verba)	67			Margarethen, St., Dorf (G. Keutschach)	21	Mairist, Dorf, vas	56
Ločani, vas (ob. Bekstajn)	70			Margarethen, St., Dorf (G. Keutschach)	21	Marjeta, Sv., vas (ob. Rajhenav)	12
Loče, sos.	28			Margarethen, St., Dorf (G. Keutschach)	21	Marjeta, Sv. (ob. Veseca)	16
Ločg	8			Margarethen, St., Dorf (G. Keutschach)	21	Marjeta, Sv., vas (ob. Kotmaraves)	21
Log, zas. (ob. Martin, St.)	72			Margarethen, St., Dorf (G. Keutschach)	21	Marjeta, Sv., vas (ob. Hodiče)	21
Log, vas (ob. Marjeta, Sv.)	96			Margarethen, St., Dorf (G. Keutschach)	21	Marjeta, Sv. (ob. Tomaž, Sv.)	31
Logaves, vas	66			Margarethen, St., Dorf (G. Keutschach)	21	Marjeta, Sv., vas (ob. Ljibuče)	77
Logu, vas	6			Margarethen, St., Dorf (G. Keutschach)	21	Marjeta, Sv., vas (ob. Vajsenberg)	89
Loibach, Ober-, Dorf	77			Margarethen, St., Dorf (G. Keutschach)	21	Marjeta, Sv., vas (sod. okr. Wolfsberg)	96
Loibach, Unter-, Dorf	77			Margarethen, St., Dorf (G. Keutschach)	21	Markeš, Sv., zas. ob. Doberloves)	79
Loibegg, Dorf	79			Margarethen, St., Dorf (G. Keutschach)	21	Markeš, Sv., vas (ob. Koncjan, Sv.)	81
Loibethal, Dorf	17			Margarethen, St., Dorf (G. Keutschach)	21	Markstein, Rotte, sos.	12
Loibl, Unter-, Dorf	17			Margarethen, St., Dorf (G. Keutschach)	21		
Loka, vas (ob. Madbrovnic)	37			Margarethen, St., Dorf (G. Keutschach)	21		
Loka, sos. (ob. Vetrinje)	13			Margarethen, St., Dorf (G. Keutschach)	21		
Lokovica, vas	77			Margarethen, St., Dorf (G. Keutschach)	21		
Lokowitzen, Dorf	77			Margarethen, St., Dorf (G. Keutschach)	21		
Lölling, Schattseite, Dorf	50			Margarethen, St., Dorf (G. Keutschach)	21		
Lölling, senčna stran, vas	50			Margarethen, St., Dorf (G. Keutschach)	21		
Lölling, solčna stran, sos.	50			Margarethen, St., Dorf (G. Keutschach)	21		
Lölling, Sonnseite, Rotte	50			Margarethen, St., Dorf (G. Keutschach)	21		
Löllinggraben, Dorf, vas	50			Margarethen, St., Dorf (G. Keutschach)	21		
Lom, vas (ob. Albek)	76			Margarethen, St., Dorf (G. Keutschach)	21		
Lom, vas (ob. Ljibuče)	8			Margarethen, St., Dorf (G. Keutschach)	21		
Lom, vas (ob. Puztrica)	87			Margarethen, St., Dorf (G. Keutschach)	21		
Loncaves, vas	77			Margarethen, St., Dorf (G. Keutschach)	21		
Lopen, vas	84			Margarethen, St., Dorf (G. Keutschach)	21		
Lorberhof, Rotte, sos.	57			Margarethen, St., Dorf (G. Keutschach)	21		
Lorenc, Sv., vas (ob. Mahor, Sv.)	2			Margarethen, St., Dorf (G. Keutschach)	21		
Lorenc, Sv., vas (sod. okr. Kotje)	6			Margarethen, St., Dorf (G. Keutschach)	21		
Lorenc, Sv., vas (ob. Rajhenav)	11			Margarethen, St., Dorf (G. Keutschach)	21		
Lorenc, Sv., vas (ob. Tomaž, Sv.)	31			Margarethen, St., Dorf (G. Keutschach)	21		
Lorenc, Sv., vas (ob. Breže)	51			Margarethen, St., Dorf (G. Keutschach)	21		
Lorenc, Sv., vas (ob. Koncjan, Sv.)	80			Margarethen, St., Dorf (G. Keutschach)	21		
Lorenc, Sv., vas (ob. Vobre)	86			Margarethen, St., Dorf (G. Keutschach)	21		
Lorenc, Sv., vas (ob. Trajberg)	92			Margarethen, St., Dorf (G. Keutschach)	21		
Lorenzen, St., Dorf (G.-B. Hermagor)	2			Margarethen, St., Dorf (G. Keutschach)	21		
Lorenzen, St., Dorf (G.-B. Kötschach)	6			Margarethen, St., Dorf (G. Keutschach)	21		

	Seite		Seite		Seite		Seite
Mellach, Dorf (G. Egg, ob. Břdo)	2	Miklavž, Sv., vas (ob. Ruda)	87	Moos, Rotte, sos. (G. Glödnitz, ob. Hlince Glodnica)	53	Na Dravi, vas (ob. Verba na Zili)	71
Mellach, Dorf, vas (G. Strassburg)	54	Milbersdorf, Dorf, vas	56	Moos, Rotte, sos. (G., ob. Hardeg)	57	Na Dravi, vas (ob. Velkovec)	83
Mellweg, Dorf	2	Millstatt, Markt, trg	39	Moos, Rotte (G.-B. Bleiburg)	77	Nadrom, vas	30
Mérzlavoda, sos. (ob. Vobre)	86	Millstatt, Ober-, Dorf	39	Moos, Dorf (G. Gallizien)	80	Na Drumlah, vas	93
Mérzlavoda, vas (ob. Vajsenberg)	89	Mirnig, Dorf, vas	48	Moos, Dorf (O. Trixen, Mitter-)	89	Na gabre, sos.	26
Meschkowitz, Weiler, zas.	14	Missdorf, Dorf	78	Moos, Mitter-, Rotte	77	Nagelče, vas	81
Messensach, Dorf, vas	94	Mitlern, Dorf	79	Moos, Ober-, Rotte	77	Nageltschach, Dorf	81
Mesto, Sv., (ob. Steindorf)	13	Mitlovo, vas	79	Moos, Unter-, Rotte	77	Na gmajni, Dorf, vas	83
Mesto, Sv., vas (ob. Landskron)	71	Mitschig, Dorf	3	Moosburg, Dorf	37	Na Gorčece, sos.	31
Mesto, Sv., vas (ob. Blate)	77	Mitten, Dorf, vas	44	Moostratte	25	Na gore, zas. (ob. Gospa sveta)	23
Metnitz, Markt	52	Mitterberg, Rotte, sos. (G., ob. Radenthein)	39	Mooswald, Dorf	63	Na Gore, vas (ob. Mi-garje)	26
Metschach, Rotte, sos. (ob. Maria v. smerečju)	11	Mitterberg, Dorf, vas (G. Kolbnitz, ob. Holnic)	42	Möriach, Weiler, zas.	47	Na gore, vas (ob. Ve-trinje)	32
Metschach, Rotte, sos. (G., ob. Hardeg)	57	Mitterberg, Dorf, vas (G. Fresach, ob. Breze)	63	Mörtl, Rotte, sos.	5	Na gore, vas (ob. Verba na goric)	66
Mettersdorf, Dorf, vas	94	Mitterbichling, Dorf, vas	94	Mörtschachberg, Rotte	45	Na gorici, sos.	21
Metnitz, Dorf, vas	40	Mitterdorf, Dorf, vas (G. Reichenau, ob. Rajhenav)	12	Mörtschen, Dorf	29	Nagra, Rotte, sos.	28
Metzing, Dorf, vas	9	Mitterdorf, Dorf, vas (G., ob. Strassburg)	54	Mösach, Gemeinde	3	Nagrad, sos.	33
Meuniak	17	Mitterdorf, Unter-, Dorf	87	Mösach, Ober-, Dorf	3	Na Guzah, vas (ob. Trdnjaves)	20
Mežice, ob.	3	Mitteregg, Dorf, vas (G. Reichenau, ob. Rajhenav)	12	Moschenitzen, Dorf	23	Na Guzah (ob. Sv. Tomaž)	31
Mežice, spodnja, vas	3	Mitteregg, Dorf, vas (G. Griffen, Deutsch, ob. Grebinj)	53	Moschitz, Rotte, sos.	54	Na Hovzah	24
Mežice, zgornja, vas	3	Mitterleidenberg, Rotte, sos.	96	Mosern, Dorf	95	Na kovače	4
Michael, St., Dorf (G. Rosegg)	66	Mitterwald, Rotte, sos.	72	Moserwinkel, Dorf, vas	52	Na lipji, vas	86
Michael, St., Dorf (G. Landskron)	71	Mižice, vas	78	Mössl-, Weiler, zas.	38	Na Ločani, vas	1
Michael, St., Dorf (G., Feistritz)	75	Mizlaves, vas	28	Mostie, vas (ob. Kotmaraves)	21	Na Loze, vas	30
Michael, St., Dorf, vas (O. Unternberg, kr. Podgora)	87	Mižle, sos.	25	Mostič, vas (sod. okr. Greifenburg)	36	Nalmovi, sos.	32
Michael, St., Dorf (G. Michael, St., Windisch-kr. Sv. Mihel)	89	Mlinare, vas	70	Mostiz, Dorf	21	Na macilje	68
Michael, St., Dorf (G.-B. Wolfsberg)	96	Mlinče, vas (ob. Holmic)	42	Motnica, trg	52	Na Medgorjah, vas	72
Michael, St., am Zollfeld, Dorf	24	Mlince, vas (ob. Rikarjaves)	81	Mötschach, Dorf, vas	37	Namicah, vas	29
Michael, St., Windisch-, Dorf	26	Mlinice, Zgornje, vas	58	Mötschula, Dorf	76	Namlach, Dorf, vas	45
Michaelerberg, Dorf	49	Mlinskigraben, vas (kr. Zagerjah)	26	Možence, vas	23	Na mosti, vas	1
Michaelergraben, Dorf	86	Mlinskigraben, vas (ob. Velkovec)	88	Mühlbach, Rotte, sos. (G., ob. Rennweg)	35	Nampolach, Dorf	2
Micheldorf, Dorf (G. Hermagor)	2	Möchling, Dorf	81	Mühlbach, Dorf (G. Rosegg, ob. Rožak)	66	Na Paforu, vas	25
Micheldorf, Rotte, (G. Veit, St., Klein-)	15	Močile, vas	4	Mühlbach, Ober-, Dorf	58	Na Pižve, sos.	23
Micheldorf, Rotte, sos. (O., kr. Walburgen, St.)	49	Močirje, vas (sod. okr. Sv. Paterjan)	63	Mühlbach, Unter-, Dorf	56	Na Planin, vas	32
Micheldorf, Dorf (G. Friesach)	51	Močirje, vas (ob. Sv. Andrej)	95	Mühlbachgraben, Ober-, Dorf, vas	58	Na Planin, sos.	13
Michelhofen, Dorf, vas	62	Močula, vas	76	Mühldorf, Dorf (G. Kolbnitz)	42	Na Planje, zas.	2
Michelsdorf, Dorf, vas	96	Möderndorf, Dorf (G. Mitschig)	3	Mühldorf, Rotte, sos. (G., ob. Lindhof)	94	Na Pležicah, vas	4
Michenthal	8	Möderndorf, Dorf (G. Maria-Saal)	24	Mühlgraben, Dorf (G. Saager)	26	Na Napole, vas	2
Miedling, Rotte, sos.	60	Möderndorf, Dorf (G. Grades, ob. Gradee)	51	Mühlgraben, Dorf (G. Völkernmarkt)	88	Na Postrane, vas	3
Mieger	19	Mödring, Dorf, vas (G. Grades, ob. Gradee)	51	Müllnern, Dorf (G. Finkenstein)	81	Na potoce, vas (ob. Stefan, St., a. d. Gail)	3
Mieger, Ober-, Dorf	26	Mödring, Dorf, vas (G. Weitenfeld, ob. Bajtensfeld)	55	Müllnern, Dorf (G. Rükersdorf)	46	Na potoce, vas (ob. Maria v. smerečju)	11
Mieger, Unter-, Dorf	26	Modrinjaves, vas (ob. Mitschig)	3	Muraniberg, Dorf, vas	57	Napplach, Dorf, vas	43
Migarje	19	Modrinjaves, vas (ob. Gosna sveta)	24	Muravče, vas	45	Na Radencah, vas	3
Migarje, spodn. vas	26	Mödrisch, Rotte, sos.	55	Muravski vrh, sos.	45	Naravne, vas	37
Migarje, zgor. vas	26	Mökriach, Dorf (G. Kan-zian, St.)	81	Muschchenig	78	Nareče, Notranje, vas	34
Migoriach, Rotte	33	Mökriach, Dorf (G. Rükersdorf)	81	Muschk	47	Nareče, sprednje, vas	34
Migorje, sos.	33	Mokrije, vas (ob. Sv. Koncjani)	81	Muschkau, Weiler	23	Na Risovče, sos. (ob. Annabihl)	18
Mihel, Sv., vas (ob. Gospa sveta)	24	Mokrije, vas (ob. Rikarjaves)	81	Muskanitzen, Dorf, vas	40	Na Risovče, sos. (ob. Tfdnjaves)	20
Mihel, Sv., vas (sod. okr. Klagenfurt okolica)	26	Möbling, Rotte, sos.	48	Muskava, zas.	23	Narrach, Ober-, Dorf	81
Mihel, Sv., vas (ob. Ra-zak)	66	Möle, vas	2			Narrach, Unter-, Dorf	62
Mihel, Sv., vas (ob. Landskron)	71	Möllbrücke, Dorf	40			Na Rutah, vas	81
Mihel, Sv., (ob. Bistrica)	75	Mölschach, Dorf, vas	72			Na Sale, vas (ob. Veseca)	16
Mihel, Sv., vas (ob. Vajsenberg)	89	Molzbiach, Dorf, vas	41			Na Sale, vas (ob. Sv. Koncjani)	81
Mihel, Sv., vas (sod. okr. Wolfsberg)	96	Monsel, Weiler, zas.	5			Na Sale sos. (ob. Rikarjaves)	82
Mihelskagora, vas (ob. Sv. Janž)	49	Moos, Rotte	6			Na Sale, vas (ob. Žeta-raves)	83
Mihelskagora, vas (ob. Vobre)	86	Moos, Dorf, vas (G. Luggau, ob. Logu)	35			Na sedle, vas	73
Mihlautzhof	83	Moos, Weiler, zas. (G. Vellach, Ober-, ob. Zgornja Bela)	43			Na Sielah, vas	86
Miklavž, vas (ob. Steindorf)	13					Na smole, zas. (ob. Ot-manje)	28
Miklavž, Sv., sos. (ob. Hodiže)	21					Na Smole, zas. (ob. Sv. Tomaž)	31
Miklavž, Sv., vas (ob. Kernski most)	34					Na Spi, zas. (ob. Sv. Martin, pri Celovcu)	25
						Na Spi, vas (ob. Vetrinje)	33
						Na spičah, sos.	19
						Nassnig, Rotte, sos.	55
						Nassweg, Dorf, vas	15
						Na Stritti, sos.	87
						Nauerschniggpuff, Dorf	78
						Na Vrezah, sos.	20
						Nauerschniggpuff, Dorf	78
						Na Vrezah, vas (ob. Sv. Peter, pri Celovcu)	29

	Seite		Seite		Seite		Seite	
Na Vselik, vas	23	Ober der Drau, Dorf	88	Outschena, Dorf	71	Peter, St., Dorf (G. Moosburg)	27	
Na žagi, sos.	25	Oberdorf (O., kr. Albek, Untere Schattseite)	8	Ovčena, vas	71	Peter, St., Land, Dorf (G. Peter, St., bei Klagenfurt)	29	
Nesča, sv. Dorf	85	Oberdorf, Dorf, vas (G., ob. Urban, St.)	15	Ovšje, vas	84	Peter, St., Stadt, Dorf (G. Peter, St., bei Klagenfurt)	29	
Neschka, Dorf	29	Oberdorf, Dorf, vas (G., ob. Rennweg)	35	Ovžena, vas	86	Peter, St., Stadt, Dorf (G. Peter, St., bei Klagenfurt)	29	
Nessendorf, Rotte (G. Annabichl)	18	Oberdorf, Dorf, vas (G., ob. Malta)	35	Ozbal, Sv., vas (ob. Rožak)	66	Peter, St., Dorf, vas (G., ob. Rennweg)	35	
Nessendorf, Rotte (G. Hörtdorf)	20	Oberdorf, Dorf, vas (G., ob. Teschendorf, ob. Džinjaves)	38	Ozbal, Sv., vas (ob. Rožak)	13	Peter, St., Dorf, vas (G. Spittal, ob. Spital)	42	
Neudau, Weiler, zas.	97	Oberdorf, Dorf, vas (G. Friesach, ob. Breže)	51	Ozoje, vas	14	Peter, St., Dorf, vas (G., ob. Strassburg)	54	
Neudenstein, Dorf	89	Oberdorf, Dorf, vas (G., ob. Saluator, St.)	52	Ozoje, Stare, vas	13	Peter, St., Dorf, vas (G. Georgen, St., am Längsee, ob. Sv. Juri na jezeru)	56	
Neudorf, Dorf (G. Viktring)	33	Oberdorf, Dorf	67			Peter, St., Dorf, vas (G. Rosegg, ob. Rožak)	66	
Neudorf, Dorf (G. Wernberg)	74	Oberdorf, Dorf (G. Moos, ob. Blate)	77	P.			Peter, St., Dorf (G. Leonhard, St.)	90
Neuhäus, Dorf (G. Arnoldstein)	62	Oberdorf, Dorf	28	Pabenberg, Rotte, sos (G. Friesach, ob. Breže)	51	Peter, St., Alle, Weiler	30	
Neuhäus, Dorf (G. Ljibeliče)	76	Oberdorf, Dorf (G. Gradec)	51	Pabenberg, Dorf, vas (G., ob. Strassburg)	54	Peter, St., am Bichl, Dorf (G.-B. Klagenfurt)	29	
Neusach, Dorf, vas	38	Oberhof, Anthel, Dorf, vas (G. Grades, ob. Gradec)	51	Paidorf, Dorf, vas	92	Peter, St., Dorf, vas (G., ob. Hardeg)	57	
Neusass, Dorf	23	Oberhof, Anthel, Dorf, vas (G. Metnitz, ob. Motnica)	52	Paidorf, Dorf, vas	97	Peter, St., in Tweng	39	
Neuschitz, Dorf, vas	36	Oberndorf, Rotte	85	Paindorf, Dorf, vas	10	Peter, Sv., mesto vas (ob. Grabstern)	19	
Nežkole, vas	29	Oberort, Dorf, vas (O., kr. Vellach)	51	Pakein, Rotte	19	Peter, Sv., vas (ob. Blatograd)	27	
Ničaves, vas	28	Oberort, Dorf, vas (G. Weitensfeld, ob. Bajtensfeld)	55	Pallas, Rotte, sos.	6	Peter, Sv., vas (ob. Sv. Lenart)	90	
Ničici, vas	3	Obersielach, Dorf	86	Pärtovca, sos.	31	Peter, Sv., dežela vas	29	
Niederdorf, Dorf (G. Sittich)	12	Običe, vas	26	Passau, Dorf	7	Peter, Sv., drevored zas.	30	
Niederdorf, Dorf (G. Ebenthal)	19	Obietschach, Dorf	26	Passering, Dorf, vas	47	Peter, Sv., mesto vas	29	
Niederdorf, Weiler (G. Herzdorf)	57	Obir, vas	83	Passering, Unter-, Rotte, sos.	47	Petschnitzen, Dorf (G. Rosegg)	66	
Niederdorf, Dorf, vas (G. Pisweg)	59	Ochsendorf, Dorf	49	Passriach, Dorf	2	Petschnitzen, Rotte, sos (G. Krenschitz, ob. Kremžice)	89	
Niederdorf, Dorf (G. Waisenberg)	89	Oettern, Rotte, sos.	39	Patargassen, Dorf, vas	12	Petzen, Unter-, Dorf	75	
Niederdürfl, Dorf	23	Oetting, Dorf, vas	37	Paternion, Markt	64	Pfaffenberg, Dorf, vas	43	
Niederhof, Dorf, vas	92	Ojsterica, vas	92	Paternian, trg	64	Pfaffendorf, Weiler, zas (G., ob. Steindorf)	14	
Niederwinklern, Dorf, vas	13	Ojstranka, sos.	1	Pattendorf, Dorf, vas (G., ob. Sachsenburg)	40	Pfaffendorf, Dorf (ob. Zrelc)	19	
Nieselach, Weiler	4	Olsa, Dorf, vas	51	Pattendorf, Dorf, vas (G., ob. Paternion, ob. Sv. Paternian)	64	Pfaffendorf, Dorf, vas (G. Georgen, St., ob. Sv. Juri)	92	
Nikelsdorf, Dorf, vas	64	Olsach, Dorf	41	Paul, St., Dorf (G. Stefan, St., a. d. Gail)	4	Pfaffendorf, Dorf, vas (G. Margarethen, St., ob. Sv. Marjeta)	96	
Niklai, Dorf, vas	40	Olschnitz, Dorf, vas	54	Paul, St., Rotte, sos (G., ob. Urban, St.)	15	Pfannhof, Dorf, vas	59	
Nikolai, St., Dorf (G. Steindorf)	13	Olschnögg, Dorf, vas	54	Paul, St., Dorf, vas (G. Paternion, ob. Sv. Paternian)	64	Pfannsdorf, Dorf	82	
Nikolai, St., Rotte (G. Keutschach)	21	Olsje, vas	41	Paul, St., Markt (B.-H. Paul, St.)	34	Pfardorf, Dorf (G. Prävall)	78	
Nikolai, St., Dorf (G. Krensbücken)	34	Ongarje, vas	32	Paul, St., Klein-, Dorf	50	Pfardorf, Dorf (G. Lavamünd)	93	
Nikolai, St., Dorf (G. Ruden)	87	Opferholz, Rotte	33	Paul, St., Ober-, Rotte	59	Pfänsach, Dorf, vas	60	
Nischwitz, Rotte	7	Orlitz, Rotte, sos.	83	Paul, St., Unter-, Dorf	50	Pfänsch, Rotte, sos (G. Marie-Saal ob. Gospa sveta)	24	
Nišlovic, sos.	7	Ort, Dorf	91	Pavl, Sv., vas (ob. Stefan, St., a. d. Gail)	4	Pfänsch, Rotte, sos (G. Georgen, St., ob. Sv. Juri)	56	
Nizale, zas.	4	Ortenburg, Schloss, grad	41	Pavl, Sv., trg (okr. glav. Wolfsberg)	94	Pfänsch, Rotte, sos (G. Pfänsch, Rotte, sos)	56	
Nizaves, zas.	57	Oschentzen, Dorf	86	Pavl, Sv., Mali, vas	50	Pfänsch, Rotte, sos (G. Pfänsch, Rotte, sos)	56	
Nograda, zas. (kr. Malečape)	82	Oselizen	4	Pavl, Sv., Spodnji, vas	50	Pfänsch, Rotte, sos (G. Pfänsch, Rotte, sos)	56	
Nograda, zas (kr. Žetavces)	83	Osojnica, vas	32	Pavl, Sv., Zgornji, sos.	50	Pfänsch, Rotte, sos (G. Pfänsch, Rotte, sos)	56	
Nograda, vas (ob. Velkovec)	88	Ossiach, Dorf	13	Pavor, Dorf	25	Pfänsch, Rotte, sos (G. Pfänsch, Rotte, sos)	56	
Nograda, (ob. Vajsenberg)	90	Ossiach, Alt-, Dorf	13	Pätzriach, vas	2	Pfänsch, Rotte, sos (G. Pfänsch, Rotte, sos)	56	
Nöbling, Dorf, vas	5	Ossiachberg, Dorf (G. Steindorf)	14	Peče, vas	62	Pfänsch, Rotte, sos (G. Pfänsch, Rotte, sos)	56	
Nöranach, Dorf	37	Ossiachberg, Dorf, vas (G. Treffen, ob. Trebno)	73	Pečnica, vas	66	Pfänsch, Rotte, sos (G. Pfänsch, Rotte, sos)	56	
Nöring, Inner-, Dorf	34	Ostroveca, Nizka, vas	56	Peischer	29	Pfänsch, Rotte, sos (G. Pfänsch, Rotte, sos)	56	
Nöring, Vorder-, Dorf	34	Ostroveca, Visoka, vas	56	Penk, Dorf, vas (G. Vellach, Ober-, ob. Zgornja Bela)	43	Pfänsch, Rotte, sos (G. Pfänsch, Rotte, sos)	56	
Nostraj, Dorf, vas	7	Osterwitz, Hoch-, Dorf	56	Penk, Dorf (G. Feistritz)	75	Pfänsch, Rotte, sos (G. Pfänsch, Rotte, sos)	56	
Notranja, Pušava, vas	73	Osterwitz, Nieder-, Dorf	56	Penk, Dorf (G. Waisenberg)	89	Pfänsch, Rotte, sos (G. Pfänsch, Rotte, sos)	56	
Nötsch, Dorf (G. Emmersdorf)	62	Ostriach, Dorf, vas	14	Penken, Dorf	31	Pfänsch, Rotte, sos (G. Pfänsch, Rotte, sos)	56	
Nötsch, Dorf (G. Bleiberg)	70	Ostrog, Rotte sos.	51	Penzelberg, Dorf, vas	45	Pfänsch, Rotte, sos (G. Pfänsch, Rotte, sos)	56	
Novaves, vas (ob. Vetrinje)	33	Otrovca, vas	17	Peratschitzen, Dorf	81	Pfänsch, Rotte, sos (G. Pfänsch, Rotte, sos)	56	
Novaves, vas (ob. Vernberg)	74	Ostroveca, Nizka, vas	56	Perau, Dorf, vas (G. Puchreit, ob. Puhrajt)	35	Pfänsch, Rotte, sos (G. Pfänsch, Rotte, sos)	56	
Nussberg, Dorf, vas (G. Krumpendorf, ob. Krivaverba)	22	Ostroveca, Visoka, vas	56	Perau, Dorf (G. Villach)	73	Pfänsch, Rotte, sos (G. Pfänsch, Rotte, sos)	56	
Nussberg, Dorf, vas (G. Moosburg, ob. Blatograd)	27	Oswald, St., Dorf, vas (G. Kirchheim, Klein-, ob. Cirkica, Mala)	39	Perava, vas	73	Pfänsch, Rotte, sos (G. Pfänsch, Rotte, sos)	56	
Nussberg, Dorf, vas (G. Schaumboden, ob. Savmboden)	60	Oswald, St., Dorf (G. Oswald, St., Dorf, vas (G. Eberstein)	48	Perečica, vas	81	Pfänsch, Rotte, sos (G. Pfänsch, Rotte, sos)	56	
Nussdorf, Dorf, vas	41	Oswald, St., Dorf (G. Oswald, St., Dorf, vas (O. Seeland, Ober-, kr. Jezer, Zgornji)	83	Perdinoz, Dorf, vas	67	Pfänsch, Rotte, sos (G. Pfänsch, Rotte, sos)	56	
		Oswaldiberg	71	Pf Dravi, sos.	77	Pfänsch, Rotte, sos (G. Pfänsch, Rotte, sos)	56	
		Otaže, sos.	31	Peredia, Dorf, vas	25	Pfänsch, Rotte, sos (G. Pfänsch, Rotte, sos)	56	
		Otčelaz, sos.	18	Pėrkrajarja	25	Pfänsch, Rotte, sos (G. Pfänsch, Rotte, sos)	56	
		Otmanje, vas	28	Pėrmosti, vas	25	Pfänsch, Rotte, sos (G. Pfänsch, Rotte, sos)	56	
		Otoče, vas	25	Pėrnach, Dorf	25	Pfänsch, Rotte, sos (G. Pfänsch, Rotte, sos)	56	
		Otok, vas (ob. Hodžice)	21	Pėrnegg, Dorf, vas	14	Pfänsch, Rotte, sos (G. Pfänsch, Rotte, sos)	56	
		Otok, vas (ob. Skofiče)	31	Persching, Dorf, vas	12	Pfänsch, Rotte, sos (G. Pfänsch, Rotte, sos)	56	
		Otrouza, Dorf	17	Pertiče, vas	21	Pfänsch, Rotte, sos (G. Pfänsch, Rotte, sos)	56	
		Ottmanach, Dorf	23	Pertitschach, Dorf	21	Pfänsch, Rotte, sos (G. Pfänsch, Rotte, sos)	56	
		Ottosch, Rotte (G. Schiefeling)	31	Pesek, vas	74	Pfänsch, Rotte, sos (G. Pfänsch, Rotte, sos)	56	
		Ottosch, Weiler, zas. (O. Treffen, kr. Trebinja)	67	Pesjaves, vas	69	Pfänsch, Rotte, sos (G. Pfänsch, Rotte, sos)	56	
				Pessendellach, Dorf	62	Pfänsch, Rotte, sos (G. Pfänsch, Rotte, sos)	56	
				Pesseneggen, Dorf, vas	53	Pfänsch, Rotte, sos (G. Pfänsch, Rotte, sos)	56	
				Peter, St., Dorf (G. Grafenstein, ob. Grabstern)	19	Pfänsch, Rotte, sos (G. Pfänsch, Rotte, sos)	56	

Seite	Seite	Seite	Seite
Pirk, Dorf, vas (G., ob. Seeboden)	40	Podlanig, Dorf, vas (G. Lorenzen, St., im Gitschthal, ob. Lorenz, Sv.)	3
Pirk, Dorf, vas (G. Trebesing, ob. Drevese)	36	Podlanig, Dorf, vas (G. Mauten, ob. Mauten)	7
Pirk, Dorf (G. Resegg)	66	Pod lipo, vas (ob. Hodiže)	21
Pirk, Dorf (G. Rückersdorf)	81	Pod lipo, vas (ob. Blatograd)	27
Pirk, Rotte, sos. (G. Andrá, St., ob. Sv. Andrá)	95	Pod lipo, vas (ob. Vobre)	87
Pirk a. d. Drau, Dorf	79	Podljubeč, vas	17
Pirka, Rotte, sos.	59	Podlog, Rotte, sos.	83
Pirkach, Dorf, vas	49	Podpeco, vas	75
Pirkach, Ober-, Rotte, sos.	37	Podpole (ob. Dhorše)	22
Pirkach, Unter-, Dorf, vas	37	Podpole, sos. (ob. Gospa sveta)	24
Pirkachberg, Dorf, vas	45	Podrahlje, vas	74
Pirkdorf, Dorf	75	Podravlje, vas	66
Pirkeben, Rotte, sos.	40	Pod Rožičo, vas	66
Pirkeggen, Dorf, vas	34	Podturje, vas	62
Pirkhof	76	Pod vetrovam, vas	72
Pischeldorf, Weiler	26	Poganz	61
Pischldorf, Dorf	31	Pogerčice, vas	81
Piskertschach, Dorf	81	Pogerschtizen, Dorf	81
Piskowitz, Rotte, sos.	8	Poggersdorf, Dorf	26
Pisweg, Dorf, vas	59	Poglantschach, Rotte	22
Pitzelstätten, Dorf	29	Pogriach, Dorf, vas (G. Paternion, ob. Paternian, Sv.)	64
Pizercē, vas	81	Pogriach, Dorf (G. Finckenstein)	71
Planitz, Dorf, vas	55	Pogriach, Dorf (G. Martin, St.)	72
Plappergassen, Dorf, vas	44	Poitschach, Dorf, vas	9
Plaschischen, Dorf	78	Poitschachergaben, Dorf, vas	13
Platt, Dorf	21	Pojedi, Dorf, vas	10
Platz, Dorf, vas	35	Pokalitz, Dorf, vas	13
Plaziše, vas	21	Pokeritsch, Dorf	20
Pleschberg, Dorf, vas	35	Pokerska, vas	20
Plescherken, Dorf	21	Pokerskaves, vas	26
Plešerka, vas	21	Pokin, sos.	19
Plessnitz, Dorf, vas	34	Poklanec, sos.	62
Plestätten, Dorf, vas	93	Pokrim, vas	82
Pleženovec, vas	21	Pokstein, Weiler, zas.	55
Pliberk, mesto	75	Pölan, vas	4
Plöken	7	Pölan, vas (ob. Prevali)	78
Plonn, Rotte, sos.	6	Pölan, vas (sod. okr. Wolfsberg)	96
Plöschenberg, Dorf	21	Pölanje, vas (ob. Terg)	9
Plot, vas	78	Pölanje, vas (ob. Trebno)	73
Pobersach, Dorf, vas (G. Bruggen, ob. Mostič)	36	Pöling, vas	82
Pobersach, Dorf, vas (G. Paternion, ob. Paternian)	64	Pölena, Dorf, vas	82
Pöce, vas	2	Pölräh, vas	9
Pöckau, Dorf	62	Polje, vas (sod. okr. Belak)	70
Pöckhorn, Dorf, vas	44	Polje, vas (ob. Rikarjaves)	81
Pod, Weiler Z.	82	Pöll, Dorf, vas	35
Pod, Dobrava, vas	71	Pöllain, Dorf	78
Podblach, Rotte, sos.	56	Pöllana, Dorf	15
Podgora, vas (ob. Podljubeč)	17	Pölland, Dorf (G. Stefan, St., a. d. Gail)	4
Podgora, vas (ob. Doberloves)	79	Pölland, Rotte, sos. (G. Irtschen, ob. Erže)	37
Podgora, vas (ob. Klobasnica)	80	Pöllau, Dorf, vas	64
Podgora, Rotte, sos. (O. Haimburg, kr. Vobre)	86	Pöllnitz, Rotte, sos.	14
Podgora, vas (ob. Ruda)	87	Pöllheim, Dorf, vas	96
Podgora, vas (ob. Vajsenberg)	89	Pölling, Dorf (G. Feldkirchen)	9
Podgora, vas (ob. Labud)	93	Pölling, Rotte, sos. (G. Steierberg, ob. Stajerberg)	13
Podgorach, Dorf, vas	76	Pölling, Rotte, sos. (G. Guttaring, ob. Kotarče)	47
Podgorje, vas	72	Pölling, Rotte, sos. (G., ob. Strassburg)	54
Podgorje, vas	66	Pölling, Rotte, sos. (G. Georgen, St., am Längsee, ob. Sv. Juri na jezeru)	56
Podgoro, Dorf, vas	67	Pölling, Dorf (G. Treffen)	73
Podgozdje, vas	46	Pölling, Dorf, vas (G. Andrá, St., ob. Sv. Andrej)	95
Podgrad, vas	26	Pölling, Dorf (G.-B. Wolfsberg)	96
Podgrad, Spodnji, vas	81	Pöllitzen, Weiler, zas. (G. Spital, ob. Spital)	42
Podgrad, Zgornji, vas (ob. Doberloves)	79	Pöllitzen, Dorf, vas (G. Paternion, ob. Sv. Paternian)	64
Podgrad, Zgornji, sos. (ob. Koncjan, Sv.)	81	Pölnig, Weiler, zas.	11
Podhom, vas (ob. Rožak)	65	Polzova, Rotte, sos.	80
Podhom, vas (ob. Doberloves)	79	Ponau, Fabriksort, Dorf, vas	42
Pod Humam, vas	19	Ponfeld, Dorf	29
Pod lipo, vas	80	Ponikle, vas	75
Podjezeram, vas	70	Pontabva, vas	68
Podkmož, vas	19	Pontafel, Dorf	68
Podkloster, vas	61	Pontnig, Dorf, vas	92
Pod Komom, vas	95	Poppendorf, Dorf, vas	85
Podkraj, Dorf, vas	75	Poppenhof, Rotte, sos.	47
Pod krajnikom, vas	61	Poppichl (G. Lendorf)	22
Pod krajnikom, vas	27	Poppichl, Rotte (G. Maria-Saal)	24
		Poreče, vas (ob. Stefan, St., a. d. Gail)	4
		Poreče, vas (ob. Gospa sveta)	24
		Poreče, vas (sod. okr. Celovec, okolica)	30
		Poreče, vas (ob. Goricjaves)	57
		Poreče, vas (ob. Vajsenberg)	89
		Pörlinghof, Dorf, vas	59
		Portendorf, Rotte	31
		Pörschach, Dorf (G. Stefan, St., a. d. Gail)	4
		Pörschach, Dorf (G. Pörschach am See)	30
		Pörschach, Dorf (G. Herzendorf)	57
		Pörschach, Dorf (G. Wajsenberg)	89
		Pörschach am Berg, Dorf	24
		Posov, vas	24
		Possau, Dorf	3
		Postran, Dorf	8
		Postrazice, vas	33
		Potoče, vas (ob. Ljibelice)	76
		Potoče, vas (ob. Vobre)	86
		Potok, vas (ob. Urban, Sv.)	14
		Potok, vas (ob. Bilčoves)	23
		Potok, vas (ob. Vetrinje)	62
		Potok, vas (ob. Smerce)	32
		Potok, vas (ob. Verba)	66
		Potschach, Dorf	9
		Potschling, Dorf, vas	37
		Pötzing, Dorf	82
		Powirtschach, Dorf	9
		Prägrad, Dorf, vas	14
		Prailing, Dorf, vas	50
		Praken, Dorf, vas	95
		Prapra, Dorf, vas	13
		Praschig, Weiler, zas.	9
		Praster, Rotte, sos.	36
		Prävali, Dorf	78
		Präznicice, vas	27
		Prebelj, vas	90
		Prebl, Dorf	90
		Preblau, Rotte, sos.	90
		Preble, vas	21
		Predhumcom, vas	96
		Predl, Dorf, vas	60
		Pred Tajsenekom i zad Tajsenekom, vas	91
		Pred Velk, vas	97
		Prellitz, Rotte, sos.	57
		Preims, Dorf	52
		Preining, Dorf, vas	96
		Preissdorf, Dorf, vas	42
		Preiteneck, Dorf, vas	91
		Preiteneck, Klein-, Dorf, vas	91
		Preiteneck, Ober-, Dorf, vas	91
		Preiteneck, Unter-, Dorf, vas	91
		Prekop, vas	27
		Prekova	53
		Prel, vas	97
		Prelieb, Dorf	21
		Premersdorf, Dorf, vas	40
		Preschegupf, Dorf	76
		Presseggen, Rotte, sos.	76
		Pressingberg, Dorf, vas	34
		Pressinggraben, Dorf, vas	95
		Prevali, vas	78
		Pribelsdorf, Dorf	79
		Priblaves, vas	79
		Pričica, Rotte, sos. (O., kr. Leinsdorf)	20
		Pričica, vas (ob. Poreče)	32
		Pri Dravi, vas	88
		Priedl, Dorf	19
		Priedle, vas	19
		Priekelitz, Weiler, zas.	53
		Priel, Dorf	97
		Priesseneck, Neu-, auch Martenzen	2
		Prikalitz	29
		Primaž, Sv., vas (ob. Rikarjaves)	82
		Primaž, Sv., vas (ob. Sv. Marjeta)	96
		Primus, St. (G. Krumpendorf)	22
		Primus, Sv. (ob. Kriva-verba)	22
		Primus, St., Rotte (G. Martin, St., bei Klagenfurt)	24
		Primus, Sv., sos. (ob. Sv. Martin pri Celovec)	24
		Primus, St., Dorf (G. Rükersdorf)	82
		Prinjaves, vas	17
		Pristava, vas	78
		Pristova, Dorf	78
		Pristovitz, Dorf	30
		Prizanek	2
		Pröban, Dorf, vas	82
		Projern, Dorf, vas	58
		Prommegen, Rotte, sos.	6
		Pron, Dorf, vas	35
		Prpräce, vas	30
		Prösintschach, Dorf	27
		Prosovice, vas	72
		Prosovitsch, Dorf	72
		Psein, Dorf, vas	59
		Puberče, vas	26
		Pubersdorf, Dorf	26
		Puch, Dorf	65
		Puchreit, Dorf	35
		Pudab, Rotte, sos.	82
		Pudlach, Dorf	76
		Pudlas, vas	76
		Puegrad, sos.	14
		Pueller	61
		Pugrad, Dorf, vas	23
		Pugrad, Ober-, Rotte	81
		Pugrad, Unter-, Dorf	81
		Pulrajt, vas	35
		Pulpevc, vas	67
		Pupitsch, Dorf	67
		Punist, Dorf, vas	60
		Pupitsch, Rotte, sos. (G. Mühlbach, Ober-, ob. Zgornje Mlinice)	58
		Pupitsch, Rotte, sos. (G. ob. Pulst)	60
		Purbach, Dorf, vas	34
		Purgdt, Rotte	14
		Pusarnica, vas	41
		Pusarnitz, Dorf	41
		Pusstratten, Dorf, vas	44
		Pustritz, Rotte, sos. (G. Griffen, ob. Grebinj)	85
		Pustritz Kogl, Rotte, sos. (G.-B. Völkermarkt, sod. okr. Velkovec)	87
		Pustritz, Dorf (G.-B. Völkermarkt)	87
		Putschal, Dorf	44
		Puztrica, vas	87

R.

Rabachboden, Dorf, vas	46
Rabenberg, Dorf,	17
Rabenhof, Weiler, zas.	94
Rabensdorf, Dorf, vas	9
Rabenstein, Weiler, zas. (G. Althofen, ob. Stari-dvor)	46
Rabenstein, Rotte, sos. (G. Drauburg, Unter-, ob. Trajberg)	92
Rabensteinergruth, Dorf, vas	94
Rabesch, Dorf	80

	Seite		Seite		Seite		Seite
Rabež, vas	80	Rappitsch, Dorf, vas	14	Rennstein, Dorf, vas	71	Rottenstein, Dorf, vas	38
Rabing, Dorf	45	Rasdorf, Weiler, zas.	37	Rennweg, Weiler, zas.	9	Rottenstein, Dorf, vas	39
Rabisch, Dorf, vas	43	Rassing, Rotte, sos.	95	(G. Feldkirchen ob. Terg)	9	(G. Kirchheim, Klein-, ob. Mala Cirkica)	39
Rabje, vas	48	Rassing, Rotte, sos.	37	Rennweg, Rotte (G. Pörschach am See)	30	Rottenstein, Dorf, vas	39
Rabl, vas	68	Rastenfeld, Dorf, vas	48	B. Gmünd, sod. okr. Savodje)	35	(G. Georgen, St., am Längsee, ob. Sv. Juri na jezeru)	57
Rachenbach, Rotte, sos.	36	Rasting, Rotte, sos.	60	Rennweg b. Feldkirchen, Dorf	13	Rottmannsdorf, Dorf	28
Račica, sos.	29	Ratendorf, vas	9	Rennweg bei Glanegg, Dorf, vas	13	Rove, vas	31
Račice, vas	86	Ratnica, vas	71	Rennweg, pri Tergu, vas	13	Rožak, zas.	66
Racknitz, Weiler, zas.	38	Ratschach, Rotte, sos.	54	Replach, Rotte (G. Grafenstein)	19	Rožendorf, sos.	24
Rade, Dorf	31	Ratschischach, Dorf	86	Replach, Dorf (G. Moos)	17	Rožnec, sos.	29
Radelshof, Dorf, vas	60	Ratteingraben, Dorf, vas	46	Reple, sos. (ob. Grabsternj)	19	Rožnrib, sos.	60
Radem, Weiler, zas.	9	Rattenberg, Weiler, zas.	47	Reple, sos. (ob. Grabsternj)	19	Rüben (G. Dellach, ob. Dole)	5
Radendorf, Dorf	62	Rattendorf, Dorf	3	Reple, sos. (ob. Grabsternj)	19	Rüben, Weiler, zas. (G. Liesing, ob. Lesje)	6
Radenthain, Dorf, vas	39	Ratzendorf, Dorf (G. Maria Saal)	24	Reple, sos. (ob. Grabsternj)	19	Rubland, Dorf, vas	64
Radigund, St., Dorf, vas	37	Ratzendorf, Rotte, sos. (G. Griffen, Deutsch-, ob. Grebinj)	53	Reple, sos. (ob. Grabsternj)	19	Rückersdorf, Dorf	82
Radinjé, vas	97	Ratzenegg, Rotte	27	Reple, sos. (ob. Grabsternj)	19	Ruda, vas (sod. okr. Velkovec)	87
Radize, sos. (G. Annabich)	19	Rauchenkatsch, Rotte, sos.	34	Reple, sos. (ob. Grabsternj)	19	Ruda, sos. (sod. okr. Velkovec)	87
Radize, vas (sod. okr. Celovec okolica)	30	Raufen, Weiler, zas. (G. Spittal, ob. Spital)	42	Reple, sos. (ob. Grabsternj)	19	Ruden, Dorf	87
Radl, Dorf, vas	36	Raufen, Rotte, sos. (G. Vellach, Ober-, ob. Zgornja, Bela)	43	Reple, sos. (ob. Grabsternj)	19	Rudersdorf, Dorf, vas	64
Radlach, Dorf	38	Rauflach, Rotte, sos.	43	Ribnica, sos. (ob. Grabsternj)	19	Rudnagora, vas	90
Radlberg, Dorf, vas	40	Raunach, Dorf, vas (G. Feldkirchen, ob. Terg)	9	Ribnica, sos. (ob. Grabsternj)	19	Rügen, Dorf, vas	48
Radle, vas	38	Raunach, Dorf (G. Keutschach)	21	Ribnica, vas (ob. Vobre)	86	Ruhestadt, Dorf	89
Radnig, Dorf	3	Raunach, Weiler (G. Michael, St. Windisch-)	26	Rica, vas	97	Rupert, Sv., sos. (ob. Albeck)	8
Radnitz, Dorf	71	Raune, vas	66	Ricinja, vas	88	Rupert, Sv., sos. (ob. Terg)	9
Radsberg, Rotte, (G. Annabich)	19	Rausch, Dorf	85	Riding, Dorf	97	Rupert, Sv., vas (ob. Vesca)	28
Radsberg, Dorf (G.-B. Klagenfurt Umgebung)	30	Rauschegg, Dorf	19	Ried, Dorf, vas (G., ob. Kennweg)	36	Rupert, Sv., vas (ob. Peter, Sv., pri Celovcu)	29
Radujaves, vas	62	Raut, Rotte	19	Ried, Dorf, vas (G., ob. Stockenbol)	64	Rupert, Sv., vas (sod. okr. Celovec, okolica)	30
Radweg, Dorf, vas (G. Veit, St., Klein-, ob. Mall, Sv. Vid)	15	Rauth, Rute, Rotte, sos. (G. Luggau)	6	Riegelsdorf, Dorf, vas	97	Rupert, Sv., vas (ob. Landskron)	71
Radweg, Weiler, zas. (G. Herzensdorf, ob. Goricjaves)	58	Rauth (G. Reisach)	7	Riegersdorf, Dorf	62	Rupert, Sv., vas (ob. Velkovec)	85
Raffelsdorf, Dorf, vas	50	Rauth, Dorf (G. Ferlach, Ober-)	16	Riesertratten, Rotte, sos.	34	Rupertiberg, Dorf	25
Raffelhof	61	Rauth, Dorf (G. Keutschach)	21	Rietschach, Dorf, vas	37	Ruppa, Dorf, vas	22
Ragain, Dorf	74	Rauth, Dorf (G. Feld)	70	Rietzing, Dorf	97	Ruprecht, St., Rotte (G. Albeck)	8
Ragaves, vas	24	Ravž, vas	85	Rietzing, Dorf	97	Ruprecht, St., Dorf (G. Feldkirchen)	9
Raggane, Dorf, vas	58	Ražnica, sos.	27	Rikarjaves, vas (sod. okr. Doberloves)	82	Ruprecht, St., Dorf (G. Peter, St., bei Klagenfurt)	29
Raggal, Dorf, vas	96	Razpotje, vas	22	Ring, Ober-, Rotte, sos.	6	Ruprecht, St., Dorf (G. B. Klagenfurt, Umgebung)	30
Ragglach, Dorf, vas	93	Reauz, Dorf	21	Ringberg, Dorf, vas	59	Ruprecht, St., Dorf (G. Landskron)	71
Raibl, Dorf	68	Reavč, vas	21	Rinkenberg, Dorf	77	Ruprecht, St., Dorf (G. Völkermarkt)	88
Rain, Dorf (G. Ebenthal)	19	Rechberg, Dorf	84	Rinkolach, Dorf	77	Rustat, vas	89
Rain, Rotte (G. Grafenstein)	19	Rechberg-Untertorf, Dorf, vas	84	Rinkole, vas	77	Russdorf, Weiler, zas.	51
Rain, Rotte (G. Michael, St., Windisch-)	26	Reding, Dorf	97	Rittersdorf, Dorf, vas	37	Rut, vas (ob. Berdo)	1
Rain, Weiler, zas. (O. Altoven, kr. Staridvor)	46	Redje, vas	97	Rittolach, Weiler, zas.	15	Rut, vas (ob. Guggenberg)	2
Rain, Dorf, vas (G. Glödnitz, ob. Hlince, Glodnica)	53	Regenfeld, Dorf, vas	13	Ritzendorf, Weiler, zas.	57	Rut, zas. (ob. Mežice)	3
Rain, Dorf, vas (G. Georgen, St., am Längsee, ob. Sv. Juri na jezeru)	57	Regen, Dorf, vas	15	Ritzing, Dorf	88	Rut, vas (ob. Kotje)	5
Rain, Dorf (G. Sittersdorf, ob. Zestaraves)	82	Regin, Weiler, zas.	14	Roach, Dorf	31	Rut, vas (ob. Hodiče)	21
Rain, Rotte, sos. (O., ob. Pfaffendorf)	96	Regitt, Rotte, sos.	84	Ročice, vas	21	Rut, zas. (ob. Mihel, Sv.)	26
Rain, Ober-, Dorf	71	Rehberg, vas	40	Roda, vas	31	Rut, vas (ob. Radjče)	30
Rain, Unter-, Dorf (G. Feldkirchen)	9	Reich, Dorf, vas	12	Roggenfeld, Rotte, sos.	85	Rut, vas (ob. Podkloster)	61
Rain, Unter-, Rotte, sos. (G., ob. Strassburg)	54	Reichenau, Ebene, Dorf	12	Rohnsdorf, Dorf, sos. (G., ob. Hardegg)	57	Rut, sos. (ob. Žabnice)	68
Rain, Unter-, Dorf (G. Pinkenstein)	71	Reichenau, Winkl, Dorf	12	Rohnsdorf, Dorf, vas (G., ob. Pulst)	60	Rut, vas (ob. Mariaana Zilli)	72
Rain, Unter-, Rotte, sos. (G. ob. Kollnitz)	93	Reichenfels, Markt, trg	91	Rojach, Dorf, vas (G. Spittal, ob. Spital)	42	Rut, Spodnje, vas	70
Rainsberg, Dorf, vas	55	Reichenhaus, Dorf, vas	54	Rojach, ob. Spital)	42	Rut, Zgornje, vas	70
Rainz, Ober-, Dorf, vas	93	Reichersdorf, Dorf	19	Rojach, Dorf (G. Heiligenblut, ob. Sv. Kri)	44	Ruta, vas	88
Rainz, Unter-, Dorf, vas	93	Reidenau, Dorf, vas	60	Rojach, Klein-, Dorf	95	Rute (ob. Logu)	7
Rajach, Dorf	67	Reifnitz, Dorf (G. Keutschach)	21	Rojach, Maria-, Dorf, vas	94	Rute, vas (ob. Borovlje, Zgornje)	16
Rajhenav ravniina, vas	12	Reifnitz, Dorf (G. Haimburg)	86	Roje, vas	44	Rute, sos. (ob. Žrelc)	19
Rajhenav v kotu, vas	12	Reigersdorf, Dorf	32	Roje, Male, vas	95	Rute, vas (ob. Hodiče)	21
Rajže, vas	7	Reinegg, Gut, Grascina	89	Rosegg, Weiler	66	Rute, vas (ob. Polje)	70
Rakole, vas	89	Reinfeldsorf, Dorf, vas	96	Rosenau, Dorf	27	Rute, vas (ob. Blajberg)	70
Rakollach, Dorf	89	Reinpfersdorf, Dorf, vas	57	Rosenbach, Dorf	66	Rute, vas (ob. Bistrica)	75
Rakounig, Rotte	85	Reinthal, Dorf, vas	45	Rosenberg, Weiler, zas.	37	Rute, Male, vas	68
Rakovna sos.	85	Reisach, Dorf	7	Rosenbichl, Rotte	60	Rute pri Rinkole, sos.	77
Rakowitzen, Weiler, zas.	44	Reisberg, Rotte, sos. (G. Andra, St., ob. Sv. Andrej)	95	Rosendorf, Rotte	24	Rute, Velike, vas	68
Ramersdorf, Dorf	89	Reisberg, Dorf, vas (G. B. sod. okr. Wolfsberg)	96	Rosenek, Rotte	29	Ruttach, Dorf (G. Feistriz)	75
Rammorcaves, vas	89	Reisdorf, Dorf	89	Rossbach, Dorf, vas	52	Ruttach, Rotte (G. Moos)	77
Ranach, Dorf, vas	44	Reisenberg, Dorf, vas	52	Rotheis, Rotte	24		
Rangersdorf, Dorf, vas	42	Reitern, Dorf, vas	34	Rothenthurn, Dorf, vas	42		
Ranitz, Dorf, vas	53	Reka, zas. (ob. Goricjaves)	58	Rothmanaves, vas	28		
Rann, Dorf	66	Reka, vas (ob. Rožak)	66	Rotschitz, Dorf	21		
Rappersdorf, Dorf, vas	42	Rekarjaves, vas	62	Rottau, Dorf, vas	42		
		Remschenig, Dorf	84	Rottendorf, Dorf, vas (G. Feldkirchen, ob. Terg)	9		
		Remšenik, vas	84	Rottendorf, Dorf, vas (G., ob. Glanegg)	10		
				Rottenstein, Dorf (G. Mieger, ob. Migarje)	26		

	Seite	Seite	Seite	Seite
S.				
Saag, Rotte	25	Scheiben, Dorf, vas . . .	11	Schwarz, Dorf
Saager, Dorf (G. Mieger)	26	Scheifling, Dorf, vas . .	57	Schwarze Diex, Rotte,
Saager, Rotte (G. Rikers-		Schelmberg, Weiler, zas.	46	sos.
dorf)	82	Scherzboden, Dorf, vas	69
Saak, Dorf	63	Schiefla	11	Schwarzenbach, Dorf, vas
Saberda, Dorf	30	Schiefling, Dorf (G.-B.)	31	(G. Spittal, ob. Spital)
Sabosach, Dorf	16	Klagenfurt, Umgebung	31	Schwarzenbach, Dorf, vas
Sabuatach, Dorf	26	Schiefing, Dorf (G.-B.)	31	(G. Metnitz, ob. Mot-
Sachsenburg, Markt, trg	41	Leonhard, St.)	91	nica)
Sachsenweg, Rotte, sos.	42	Schildberg, Dorf, vas . .	93	Schwarzenbach, Dorf
Sadin, Dorf, vas	55	Schiltendorf, Dorf . . .	77	(G.-B. Bleiburg)
Sagas, Dorf, vas	44	Schilling, Dorf, vas . . .	97	Schwarzenbach, Dorf,
Sagbichl, Weiler, zas. . .	3	Schimberg, Dorf	4	vas (G., ob. Ettendorf)
Sagerberg, Dorf	82	Schinzengraben, Weiler	4	Schwarzendorf, Dorf . .
Sagrad, Rotte	24	(G. Görttschach)	2	Schwarzwald, Dorf, vas
Sagradi, Dorf	78	Schinzengraben, Weiler	2	Silberberg, Dorf, vas . .
Sagritz, Dorf, vas	44	(G. Stefan, St., a. d.		Silbermann, Rotte, sos.
Sagritz Winkl, Dorf . . .	44	Gail)	4	Sillejovmost, sos.
Saidolach, Dorf	17	Schlaipf, Dorf, vas . . .	36	Sillebrücken, Rotte . . .
Saifnitz, Dorf	68	Schlanitzen, Dorf	4	Simanska, gora, vas . . .
Sala, Rotte, sos.	16	Schlatten, Dorf	66	Simislau, Weiler (G.
Salchendorf, Dorf	89	Schlatzing, Dorf, vas . .	35	Lendorf)
Sallach, Weiler, zas (G.)	6	Schlatzingerau, Dorf, vas	35	Simislau, Weiler (G.
Luggau, ob. Logu) . . .	6	Schleben, Dorf	74	Moosburg)
Sallach, Dorf (G. Him-		Schleichenfeld, Dorf, vas	10	Simislau (G. Ponfeld) .
melberg)	10	Schleifen, Rotte, sos. . .	97	Simmerlach, Dorf, vas .
Sallach, Dorf (G. Pört-		Schlossau, Dorf, vas . . .	40	Simontič, vas
schach am See)	30	Schlossbach, Dorf	97	Sinagh, Dorf, vas
Salvator, St., Markt, trg	52	Schlossberg, Weiler (G.)	75	Sinaves, vas
Salzenberg	85	Bleiburg)	75	Singerberg Rotte
Sammelsdorf, Ober-, Dorf	81	Schlossberg, Rotte (G.)	85	Sirnica, vas
Sammelsdorf, Unter-,		Griffen)	85	Sirnitz, Dorf
Dorf	81	Schlossberg, Rotte (G.)	85	Sirnitz, Schattseite, sen-
Sand, Dorf (G. Grafen-		Drauburg, Unter-) . . .	92	kron)
stein)	20	Schlossberg, Unter-, Dorf	21	Sittenberg, Dorf, vas . .
Sand, Weiler, zas. (O.		Schlossbichel, Rotte, sos.	34	Sittersdorf, Dorf
Althofen, kr. Stari-		Schlusnig, Dorf, vas . . .	36	Sittich, Dorf, vas
dvor)	46	Schmalzgruben, Weiler,		Sittmos, Rotte, sos. . . .
Sand, Dorf, vas (G. Griffen,		zas.	7	Sittnitz
Deutsch-, ob. Grebinj)		Schmaritzen, Rotte, sos.	54	Skarbič
Sand, Rotte, sos. (G.)		Schmelzhütte, Weiler . .	25	Skočidol, vas
ob. Pfannhof)	59	Schmelzhütten (O., kr.		Skofiče, vas (sod. okr.)
Sand, Dorf (G. Vernberg)	74	Ruprecht, St.)	30	Skofiče, vas (sod. okr.)
Sapotinje	17	Schmelzhütten, Dorf, vas	30	Lenart, St.)
Sapotniza	19	(G., Vellach, Ober-, ob.	43	Skofidvor, zas. (ob. Mihel,
Sappla, Dorf, vas	39	Bela Zgornja)	43	Sv.)
Saps, Dorf, vas	35	Schmidt	4	Skofidvor, vas (ob. To-
Sapuš, vas (ob. Otmanje)	28	Schmieddorf, Dorf, vas	49	č. maž. Sv.)
Sapuš, zas. (ob. Sv.)		Schmölsch, auch Ho-		Skofjagora, sos.
Tomaž)	31	mölsitz, Dorf	16	Skoflica, vas
Saraberg, Dorf, vas . . .	36	Schmölzhütten, Dorf . . .	33	Skoflitzen, Dorf
Sassl, Rotte, sos.	13	Schmölzing, Dorf	4	Skokau, Rotte
Sattel, Grosse, Dorf . . .	72	Schnatten, Dorf, vas . . .	51	Skorianzhof
Sattel, Klein-, Dorf . . .	72	Schnessnitz, Dorf, vas . .	54	Skovče, vas (ob. Mitschig)
Sattelbogen, Dorf, vas . .	51	Schöndorf, Dorf, vas . . .	51	Skovče, vas (ob. Smerce)
Sattendorf, Dorf	73	Schöllenberg, Dorf	76	Skriale, vas
Satnitz	30	Schönbach, Dorf, vas . . .	91	Slap i Hof, vas
Sauboden, Weiler, zas.	69	Seabüch, Dorf	38	Slap i Hof, vas
Sauerregen, Dorf, vas . .	12	Seal, Dorf	16	Slovenja gora, vas
Sauerwald, Dorf, vas . . .	73	Seelach, Dorf (G. Kan-		Slovenjach, Dorf
Weiler, zas.	69	zian, St.)	81	Slovenje, vas
Vorder-,	69	Seelach, Rotte (G. Rü-		Smarčjagora, vas
Weiler, zas.	69	kersdorf)	82	Smarno, Sv., vas
Saurachberg, Dorf	10	Seeland, Ober-, Dorf . . .	83	Smeravčice, vas
Sauwinkel, Rotte, sos. . .	51	Seeland, Unter-, Dorf . .	83	Smerce, vas
Savinze, Weiler, zas. . . .	82	Seidendorf, Dorf	82	Smeriče, vas
Šavmboden, vas	60	Seigbichl, Dorf	27	Smočica, vas
Savodje, mesto	33	Seigerberg	17	Söbriach, Dorf
Schablinc, Rotte, sos. . .	68	Seitenberg, Dorf, vas . . .	9	Somerau, Dorf, vas
Schachern, Dorf, vas . . .	44	Sekira, vas	21	Sonberg, Rotte, sos. . . .
Schalchsnitz, Rotte	21	Sekirn, Dorf	21	Sonegg, Dorf
Schalkendorf, Weiler,		Sekov, sos.	28	Sonnberg, Dorf, vas (G.)
zas.	46	Sekul, Dorf	25	Kremsbrücken, ob.
Scharnitzen, Dorf, vas . .	64	Selče, vas	51	Kernskimost)
Schassbach, Weiler, zas.	93	Sele, vas	97	Sonnberg, Dorf, vas (G.)
Schassl, Rotte, sos.	73	Sele na Frajbar, vas . . .	18	Stall)
Schattenberg, Rotte, sos.		Sele na Saldi, vas	18	Sonnberg, Dorf, vas (G.)
(O. Kreuth, kr. Rute)		Sele p. L. L. L., vas	18	Guttingar, ob. Kotarče)
Schattenberg, Weiler (G.)		Sele v Zgornjakot, vas . .	18	Sonnseite, Dorf, vas (O.)
Treffen)	73	Selenberg, vas	76	kr. Vellach)
Schattenberg, Dorf (G.)		Sellessen, Dorf	49	Sonseite, Dorf, vas (O.)
Loibach)	77	Seljnaves, vas	82	Kreuth, kr. Rute)
Schatenhof	89	Selovč, Dorf	28	Sörg, Dorf, vas
Schattseite, Dorf, vas (G.)		Selovc, vas	76	Sörgerberg, Dorf, vas . .
Glänitz, ob. Hlince		Selpritsch, Dorf	67	Sošave, vas
Glodnica)	53	Seltenheim, Dorf	22	Sovče, vas
Schattseite, Dorf, vas		Seltschach, Dorf	62	Spital, trg
(G. Feld, ob. Polje)		Semering, Dorf	63	Spitalmühle, Weiler . . .
.	70	Semerze, vas	63	Spitalski mlin, zas.
Schauboden, Dorf	60	Semišvavče, vas	67	Spittal, Markt
		Semlach, Dorf, vas (G.)		Spitzach, Rotte
		ob. Hüttenberg)	49	
		Semlach, Dorf, vas (G.)		
		Lölling)	50	
		Senslach, Dorf, vas	43	
		Senčikraj, zas. (ob. Tri-		
		bno)	73	
		Senčikraj vas (ob. Lji-		
		buče)	77	
		Senčnigraben, zas. (ob.		
		Gorice)	2	
		Senčnigraben, zas. (ob.		
		Stefan, St., a. d. Gail)		
		Šenek, vas	83	
		Sepec, vas	20	
		Serče, vas	81	
		Serčje, zas.	72	
		Serei, Weiler	81	
		Sersschach, Dorf	81	
		Severgraben, Rotte, sos.	13	

	Seite		Seite		Seite		Seite
Spitzenbühl, Rotte, sos.	10	Stegnaves (ob. Gospa sveta)	24	Stratschitschach, Dorf	30	Tassach, Weiler (G. Arriach)	69
Spitzwiesen, Dorf, vas (G. Albek)	9	Stegnaves, vas (ob. Sv. Peter)	29	Straschitz, Dorf	33	Teichmühle	37
Spitzwiesen, Weiler, zas. (G. Griffen, Deutsch., ob. Grebinj)	53	Stegsdorf, Rotte, sos.	52	Strassach, Rotte, sos.	59	Tauchendorf, Dorf, vas	14
Spodni raj, sos.	94	Steierberg, Dorf	13	Strassburg, Gurker Vorstadt	54	Tauern, Dorf, vas	14
Spodnjaves, vas (ob. Blate)	73	Stein, Dorf (G. Toppel)	33	Strassburg, Schattseite, Dorf	54	Tauern, Ober-, Rotte	14
Spodnjaves, vas (ob. Ruda)	87	Stein, Dorf (G. Dellach)	37	Strassburg, senčna, stran, vas	54	Tauern, Unter-, Dorf, vas	14
Srajach, Dorf	66	Stein, Rotte, sos. (G., ob. Stall)	45	Strassburg, Stadt, mest.	54	Tauern, Zgornji, sos.	14
Srallach, Dorf	22	Stein, Dorf, vas (G. Rabing, ob. Rabje)	48	Strassburg, St. Veiter Vorstadt	51	Tavhendorf, vas	14
Srednjaves, vas	81	Stein, Dorf	82	Strassburg, Schloss, grad	54	Techanting, Ober-, Dorf	71
Srejach, Dorf	87	Stein, Unter-	47	Strau, Dorf	17	Techanting, Unter-, Dorf	71
Sreje, vas (ob. Rada)	66	Steinach, Rotte, sos.	73	Stražise, vas	78	Techelweg, Dorf	31
Sreje, vas (ob. Vrba)	67	Steinberg-Oberhaus, Dorf, vas	93	Stein, Weiler	28	Techendorf, Dorf (G.-B. Greifenburg)	38
Sreje, vas (ob. Konecjan, Sv.)	81	Steinberg-Unterhaus Dorf, vas	93	Steinberg, Weiler, zas. sos.	58	Techendorf, Dorf, vas (G., ob. Seeboden)	40
Stabenthein, Weiler, zas.	6	Steinbichl, Rotte	60	Steinberg, Weiler, zas. sos.	87	Techmannsdorf, Rotte, sos.	24
Stadelbach, Dorf, vas	64	Steinbichldorf, Dorf	60	Streitberg, Rotte	87	Teichbauer	94
Stadlberg, Weiler, zas.	45	Steinbruch, Dorf, vas	91	Streiteben, Weiler, zas.	76	Teichmühle	37
Stadlhof	24	Steinbrücke	59	Streknaves, vas	81	Teleče, zas.	24
Stadling, Dorf, vas	93	Steinbrücken, bei St. Georgen am Längsee, Weiler, zas.	57	Stresweg, Dorf, vas	38	Tulberg, vas	89
Stadt, Dorf, vas	69	Steindorf, Dorf, vas (G.-B. Feistritz, sod. okr. Bistrica)	14	Striden, Rotte, sos.	38	Tentschach, Dorf	29
Staininggraben, Dorf, vas	49	Steindorf, Dorf, vas (G., ob. Sachsenburg)	41	Striholec, vas	88	Térbiz, trg	68
Stajerberg, vas	13	Steindorf, Rotte, sos. (G. Weitensfeld, ob. Bajtensfeld)	55	Ströglach, Dorf	26	Térnjaves, sos.	31
Stajnbühl, sos.	60	Steinerberg, Dorf	82	Strojna, Dorf, vas	78	Trg, trg	9
Stajnbihlvas, vas	60	Steinfeld, Dorf, vas	38	Stromberg, Dorf, vas	60	Térlach, Dorf	74
Stalhof, vas	74	Steinwand, Rotte, sos. (G. Kremsbrücken, ob. Kernski most)	34	Stron, Dorf, vas	9	Térndorf, Dorf	18
Stall, Dorf, vas	45	Steinwand, Weiler, zas. (G., ob. Rennweg)	36	Strpnjaves, vas (ob. Bistrica)	75	Tárnaves, vas	18
Stallhofen, Dorf (G. Moosberg)	27	Steinwand, Obere, Dorf, vas	45	Strpnjaves, vas (ob. Doberloves)	79	Tárnje, vas	17
Stallhofen, Dorf, vas (G. Vellach, Ober-, ob. Zgornja Bela)	43	Steinwand, Untere, Dorf, vas	45	Struga, vas	17	Tárnovlje, vas	74
Stallhofen, Dorf (G. Wernberg)	74	Stelzing, Dorf, vas	50	Strugartje, vas	17	Tárpece, vas	89
Stammersdorf, Dorf, vas (G. Georgen, St., am Längsee, ob. Sv. Juri na jezern)	57	Stemeritsch, Dorf	32	Strugern, Dorf	17	Térpetzen, Dorf	89
Stammersdorf, Rotte, sos. (G. Schaumboden, ob. Savmboden)	60	Stenice, vas	29	Struje, vas	7	Tessendorf, Dorf	18
Stampf, Weiler, zas.	43	Sterna, vas (kr. Krainburg)	35	Stuben, Dorf, vas	65	Teuchel, Dorf	43
Stampfen, Dorf, vas	45	Sterna, vas (kr. Podkloster)	61	Studenc, zas.	2	Teuchen, Dorf	11
Stappitz, Dorf, vas	43	Sternberg, Dorf	74	Stuttern, Rotte (G. Maria-Saal)	24	Teuchen, Ausser, Dorf, vas	11
Staraves, sos. (ob. Terg)	9	Sterpiče sos. (ob. Gospa sveta)	24	Stüttern, Rotte (G. Ottmanach)	28	Teuchen, Inner, Dorf, vas	11
Staraves, vas (ob. Zertaraves)	82	Sterpiče, sos. (ob. Otmanje)	28	Sucha, Rotte, sos.	63	Teuchl, Dorf, vas	52
Staraves, vas (ob. Grebinj)	84	Sterzen, Dorf, vas	6	Suetschach, Dorf	16	Thal, Dorf	33
Staridvor, vas (ob. Grabstjen)	19	Stiefelberg, Dorf, vas	45	Suha, vas (ob. Skofiče)	31	Thaldorf, Dorf, vas	57
Staridvor, trg (okr. glav. Sv. Vid)	46	Stiegl, Dorf, vas	14	Suha, vas (ob. Malta, Oberdorf)	35	Theissenegg, Dorf, vas	91
Starigrad, sos.	92	Stoberdorf, Dorf, vas (G. Krasta, ob. Hrastje)	47	Suha, vas (ob. Landskron)	71	Theissenegg, Vorder- u. Hinter-, Dorf	91
Staritrg, vas	55	Stoberdorf (G. Rabing, ob. Rabje)	48	Suha, vas (ob. Ljbeliče)	76	Theising, Dorf	91
Stattenberg, Dorf, vas	15	Stobersdorf, Weiler, zas.	59	Suha, vas (ob. Bela)	84	Thomas, St., Dorf (G.-B. Klagenfurt, Umgebung)	32
Staudach, Dorf, vas	39	Stobica, zas.	71	Suhopolje, sos.	47	Thomas, St., Dorf, vas (G. Marcin, St., ob. Šmarno, Sv.)	96
Staudachberg, Rotte, sos.	52	Stobitzen, Weiler	71	Suhvrh, vas	78	Thon, Dorf	20
Staudachhof, Dorf, vas	5	Stöckelweingarten, Dorf, vas	73	Supersberg, Dorf, vas	37	Thörl, Rotte, sos.	13
Steben, Sv., vas (ob. Stefan, St., a. d. Gail)	4	Stockenboi, Dorf, vas	64	Susalce, vas	71	Thörl, Ober-, Dorf	62
Steben, Sv., vas (ob. Bekstaju)	71	Stöcklern, Rotte, sos.	41	Susalitsch, Dorf	71	Thörl, Unter-, Dorf	62
Steben, Sv., vas (ob. Klobasnica)	80	Stoffanell, Dorf, vas	6	Süssenberg, Weiler	2	Thurn, Dorf	24
Steben, Sv., vas (ob. Vobre)	86	Stöfflerberg, Rotte, sos.	5	Svabek, vas	77	Thürn, Dorf, vas	97
Stefan, St., Rotte, sos. (G. Rabing, ob. Rabje)	48	Stogietz, Dorf, vas	14	Svamenegoricce, sos.	25	Thurnhof	2
Stefan, St., Dorf, vas (G., ob. Salvator, St.)	52	Stokl, Rotte, sos.	3	Svarc, vas	30	Tibiče, vas	25
Stefan, St., Dorf (G. Finkenstein)	71	Stollwitz, Dorf, vas	5	Sveč, vas	16	Tiebitsch, Dorf	25
Stefan, St., Dorf (G. Globasnitz)	80	Stossau, Dorf	63	Svenikot, vas	11	Tiebl, Dorf, vas	11
Stefan, St., Dorf (G. Haimburg)	86	Stracherza, Rotte, sos.	62	Svetnaves, vas	18	Tiefenbach, Rotte, sos.	6
Stefan, St., Dorf, vas (G.-B., sod. okr. Wolfsberg)	97	Straganz, Dorf, vas	59	Svine, vas	48	Tiefenbachhof	87
Stefan, St., a. d. Gail, Dorf	4	Strajach, Dorf	7			Tiffen, Dorf, vas	14
Stegendorf (G. Maria-Saal)	24	Strajaves, vas	63			Tiffnerwinkl, Dorf, vas	11
Stegendorf, Dorf (G. Peter, St., am Bichl)	29	Stranach, Dorf (G. Winkelern)	45			Tigerče, vas	27
		Stranach, Dorf, vas (G. Lölling)	50			Tigring, Dorf	27
		Stranach, Ober-, Weiler, zas.	46			Tihoja, Dorf, vas	83
		Strančiče, vas	30			Timeca, vas	32
		Strane, vas	45			Timenitz, Dorf	32
		Stranig, Dorf, vas	7			Timertan, Dorf, vas	52
						Tjáraves, vas	66
						Tinje, vas	88
						Tinjepole	88
						Tinskopolje, vas	20
						Tobitsch, Dorf, vas	69
						Töbiring, Dorf	73
						Töllerberg, Dorf	89
						Töllern, Ober-, Dorf	32
						Töllern, Unter-, Dorf	32
						Tolstivrh, vas	75
						Tölttschach, Weiler	24
						Tomaz, Sv., vas	32
						Topla, Dorf, vas	78
						Töplach, Dorf, vas	57
						Toplice, vas	64
						Töplitsch, Dorf	64
						Töplitz, Dorf, vas	39

T.

	Seite		Seite		Seite		Seite
Toporje, vas	25	Trixen, Nieder-, Dorf	86	Ulrich, St., Dorf (G. Wernberg)	74	Veit, St. (O., kr. Pirkach)	49
Toppelsdorf, Dorf	32	Trixen, Ober-, Rotte	89	Ulrich, St., Dorf, vas (G. Andrä, St., ob. Sv. Andrej)	95	Veit, St., Stadt (B.-H. Veit, St.)	61
Töpriach, Dorf	25	Tröbisch, Dorf, vas	41	Ulrichsberg (G. Peter, St., am Bichl, ob. Sv. Peter)	29	Veit, St., Dorf (G. Rükersdorf)	82
Torf, Dorf, vas	53	Tröbelsberg, Weiler, zas.	36	Ulrichsberg, Rotte, sos. (G. Herzendorf, ob. Goricjaves)	58	Veit, St., Klein-, Dorf (G.-B. Feldkirchen)	15
Toschehof	2	Troja, Sv., vas	71	Umberg, Dorf	74	Veit, St., Klein-, Dorf (G. Waisenberg)	90
Töscheldorf, Rotte, sos.	46	Trögern, Dorf	84	Umbreg	36	Velden, Weiler, zas. (G. Gutaring, ob. Kotarče)	47
Tösching, Dorf	66	Tröppolach, Dorf	4	Unarach, Rotte	87	Velden, Dorf (G.-B. Rosegg)	67
Töschling, Dorf, vas	25	Trovaskaves, vas	23	Unteralpen, Dorf, vas	64	Velikaves, vas (ob. Mahor, Sv.)	2
Tovstivrh, vas (ob. Djekše)	84	Trum, Dorf, vas	95	Unterberg, Dorf, vas	61	Velikaves, sos. (sod. okr. Terg)	15
Tovstivrh, vas (ob. Grebinj)	85	Trutendorf, Dorf	20	Unterberg, Schattseite, Dorf, vas	14	Velikaves, vas	65
Trabenče, vas	74	Tružnje, spodnje, vas	86	Unterberg, Sonnen-, Dorf, vas	14	Veliko sedlo, vas	72
Trabenig, Dorf (G. Martin, St., am Techelsberg)	25	Tružnje, srednje, vas	89	Unterbergen, Dorf (G. Eberndorf)	79	Velinjaves, vas (ob. Bilčoves)	23
Trabenig, Dorf (G. Wernberg)	74	Tružnje, zgornje, sos.	89	Unterbergen, Dorf (G. Globasnitz)	80	Velka, vas	92
Trabesing, Dorf	21	Tschabitsch	36	Unterbergen, Dorf (G. Waisenberg)	89	Velkatratca, zas.	2
Trabesnje, vas	21	Tschachoritsch, Dorf	22	Unterburg, Weiler, zas.	46	Velkaves, mesto	88
Trabuschen, Schloss, grad	43	Tschadam, Rotte, sos.	60	Unter der Linden, Dorf	87	Velkoveško, predmestje	61
Tragail, Dorf, vas	64	Tschahalswai, Weiler, zas.	68	Unterdorf, Dorf, vas (G. ob. Malta, Oberdorf)	35	Vellach, Rotte (G. Thomas, St.)	32
Tragenwinkel, Dorf	63	Tschatsch, Dorf, vas	48	Unterdorf, Dorf (G. Moos)	77	Vellach, Dorf, vas (G. Grades, ob. Gradee)	51
Tragin, Weiler, zas.	64	Tschau, Dorf	62	Unterfarcha, Rotte sos.	55	Vellach, Dorf (G. Rükersdorf)	82
Trajberg, trg	92	Tschedram, Dorf	32	Unterhaus, Dorf, vas (G. ob. Seeboden)	40	Vellach, Dorf (G. Kappel)	81
Traming, Dorf, vas	55	Tscheltsch, Weiler, zas.	6	Unterhaus, Dorf, vas (G. ob. Legerbuch)	94	Vellach, Ober-, Markt (B.-H. Spital)	43
Tramun, Weiler	4	Tscheltsch, Ober-, Rotte, sos.	6	Unterhof, Dorf, vas	13	Vellach, Ober-, Dorf (G. Martin, St.)	72
Tramunje, zas.	4	Tschepitschach, Rotte	80	Unterholz, Dorf, vas	92	Vellach, Unter-, Dorf (G. Martin, St.)	72
Tramwitschig, Dorf, vas	14	Tscherberg, Dorf (G. Feistriz)	75	Unterkrain, Dorf	82	Vencinje, vas	27
Traschischk, Rotte, sos.	8	Tscherberg, Dorf (G. Leifling)	76	Unternberg, Dorf	87	Venedig, Klein-, Weiler (G. Graatenstein)	20
Trata	8	Tschern, Ober-, Dorf, vas	39	Unternsee, Dorf	75	Venedig, Klein-, (G. Michael, St., Windisch-)	26
Tratiče, sos.	22	Tschern, Unter-, Dorf vas	39	Unterort, Dorf	75	Verba, vas	67
Tratschweg, Weiler, zas.	59	Tschernneitsch, Rotte, sos.	14	Unterrain, Dorf (G. Griffen)	85	Verbitz, Dorf	73
Tratta, vas	17	Tschernheim, Dorf, vas	38	Unterrain, Weiler (G. Ruden)	87	Verh, vas	16
Tratten, Dorf (G. Stefan, St., a. d. Gail)	4	Tscheschtrawischa, Rotte, sos.	68	Unterwahr, Dorf, vas	58	Verh, Zadnji, vas	16
Tratten, Dorf (G. ob. Albek)	8	Tscheuritsch, Dorf, vas	65	Unterzmöln	42	Verh, zas.	22
Tratten, Rotte, sos. (G. ob. Steindorf)	14	Tschiedl, Rotte, sos.	7	Unzdorf, Weiler, zas.	46	Verlosnitz, Dorf	46
Tratten, Dorf (G. Perlach, Unter-)	17	Tschirnowitsch, Dorf	72	Urban, St., Weiler, zas.	15	Vernberg, vas	74
Tratten, Rotte, sos. (O., kr. Nagra)	28	Tschirnig, Weiler, zas.	57	Urban, St., am See, Weiler, zas	14	Verovce, vas	30
Tratten, Dorf, vas (G. Kolbnitz, ob. Holmic)	42	Tschirnthal, Dorf	22	Urban, St., -Bach, Rotte, sos.	15	Verpaves, vas (ob. Gospa, Sv.)	23
Traundorf, Dorf (G. Feistriz)	75	Tschriet, Dorf, vas (G. ob. Himmelberg)	11	Urb, Sv., vas	9	Verpaves, vas (ob. Martin, Sv.)	25
Traundorf, Dorf (G. Eberndorf)	79	Tschriet, Rotte, sos. (G. Weitsfeld, ob. Bajtensfeld)	55	Urlaken, Dorf, vas	71	Verstaves, vas	32
Trauntschen, Weiler	71	Tschrietes, Dorf, vas	87	Ursulaberg, Dorf	78	Vesca, vas	16
Travaskaves	24	Tschrischen, Dorf, vas	53	Urtlgraben, Dorf, vas	46	Vesca, vas (ob. Bilsčoves)	23
Travence, zas.	71	Tschutta, Dorf, vas	49	U Selj, vas (ob. Zrele)	19	Veselach, Dorf	82
Trebesing, Dorf	36	Tschwarzen, Dorf	9	U Selj, sos. (ob. Gospa, Sveta)	24	Vesele, vas	82
Trebenče, vas	25	Tuča, vas	30	U Starce, vas	20	Vesica, vas	60
Trebinja, vas	67	Tuderschitz, Dorf	27	U Strögli, vas	29	Vesnice, vas	76
Trebliče, vas	40	Tudreše, vas	27			Veternik, vas	64
Trebuo, vas	73	Tultschinig, Rotte (G. Krumpendorf)	22			Vetring, vas	50
Treffelsdorf (G. Maria-Saal)	24	Tultschinig, Dorf (G. Lendorf)	23			Vetra, vas	95
Treffelsdorf, Dorf (G. Ottmanach)	28	Tumpf, Rotte, sos. (O., kr. Rottendorf)	10			Vetrinje, vas (sod. okr. Celovec, okolica)	33
Treffelsdorf, Dorf, vas (G. Mühlbach, Ober-, ob. Mlinice, Zgornje)	58	Tumpf, Rotte, sos. (G., ob. Urban, St.)	15			Vetrinje, zas. (ob. Pavl, Sv., Mali)	50
Treffen, Dorf (G. Velden)	67	Turdanitche, vas	72			V Herle, vas	62
Treffen, Dorf (G.-B. Villach)	73	Turdanitsch, Dorf	72			Viča, vas	92
Treffenboden, Dorf, vas	34	Turn (ob. Mahor, Sv.)	2			Vid, Sv., vas	82
Treffling, Dorf (G. ob. Seeboden)	40	Turn, vas (ob. Gospa, Sveta)	24			Vid, Sv., Mali, vas (sod. okr. Terg)	15
Treffling, Dorf, vas (G. Rabing, ob. Rabje)	48	Tuschinach, Dorf	49			Vid, Sv., Mali, vas (ob. Vajsenberg)	90
Treffling, Weiler, zas. (G., ob. Pfannhof)	59	Tuzach, Dorf	30			Vid, Sv., Notranjo, mesto	61
Treibach, Dorf, vas	46	Tvine, vas	91			Vidernjaves, vas	77
Trenk, Dorf, vas	15	Tweng, Ober-, Dorf, vas	39				
Tresdorf, Dorf, vas	5	Tweng, Unter-, Dorf, vas	39				
Tressdorf, Dorf	45	Twimberg, Dorf	91				
Tretinig, Rotte	22						
Trettram, Dorf	21						
Trežče, vas	66						
Trdnjaves, vas	20						
Tribej, Dorf	76						
Tribej, vas	76						
Trieblach, Dorf (G. Dörf, Nieder-)	16						
Trieblach, Dorf (G. Martin, St., am Techelsberg)	25						
Triblinje, vas (ob. Veseca)	16						
Triblinje, vas (ob. Martin, Sv.)	25						
Trixen, Mitter-, Dorf	89						

U.

V.

	Seite		Seite		Seite		Seite
Vidve, vas	12	Waggendorf, Dorf, vas	60	Weitenfelder Vorstadt	61	Winkl am Ossiachberg,	14
Vigasna, sos.	84	(G., ob. Pulst)	60	Weitensfeld, Markt (G.-	55	Winkl, Hinter-, Dorf, vas	69
Viharjaves, vas	19	Waggendorf, Dorf, vas	60	B. Gurk)	57	Winkl, Ober-, Dorf	11
Viktring, Dorf	33	(G., ob. Sörg)	37	Weitensfeld, Dorf, vas	9	Winkl, Vorder-, Dorf,	69
Villach, Stadt	72	Waidach, Dorf, vas	16	(G., ob. Hardegg)	18	vas	11
Vinare, vas (ob. Vern-	74	Waidisch, Dorf (G. Fer-	17	Weith, Dorf, vas	23	Winklern, Rotte sos. (G.	11
berg)	87	lach, Ober-)	17	Weitzelsdorf, Dorf	52	ob. Himmelberg)	23
Vinare, sos. (ob. Vobre)	87	Waidisch (G. Ferlach,	9	Wellersdorf, Dorf	29	Winklern; Dorf (G. Len-	23
Vinare, Spodnje, vas	81	Unter-)	58	Wells, Weiler, zas.	37	dorf)	24
Vinče, vas	33	Waiern, Dorf	83	Welzberg, Weiler, zas. 7	29	Winklern, Dorf (G. Ma-	24
Vincenz, St., Dorf, vas	92	Waiuz, Weiler, zas.	90	Welzenegg, Dorf	37	ria-Saal)	25
Virinjaves, vas	25	Waisenbach	46	Weneberg, Rotte, sos.	44	Winklern, Dorf (G. Mar-	29
Virnaves, vas	31	Waisenberg, Dorf	83	(G. Bruggen, ob. Mo-	76	tin, St., am Tschels-	30
Viskarje, sos.	68	Waitschach, Weiler	80	stič)	71	berg)	30
Višerce, vas	94	Wakendorf, Dorf	49	Weneberg, Dorf, vas	74	Winklern, Dorf (B.-H.	45
Visoka, vas	20	Walburgen, St., Dorf, vas	46	(G., ob. Rangersdorf)	38	Spittal)	54
Visprije, vas	5	Wald, Unter-, Dorf, Alt-	91	Wenneberg, Dorf, vas	61	Winklern, Dorf (G.	73
Viteruca, sos.	2	haus	91	Worda, Rotte	67	ob. Strassburg)	73
Vizniožkagora, vas	88	Waldenstein, Dorf	63	Werdin, Dorf	76	Winklern, Dorf (G. Wai-	90
V Kamen, zas.	28	Waldenstein, Dorf, vas	91	Wernberg, Dorf	77	senberg	97
V Kove, vas	69	Waltersberg	85	Wernberg, Dorf	11	Winklern, Klein-, Dorf	67
Vlesnica, vas	46	Waltendorf, Dorf	23	Wernz, Dorf	61	Winklern, Unter-, Dorf	67
Voberskagora, vas	84	Wandelitzen, Dorf	87	Werenzach, Dorf	12	Winkling, Dorf, vas (G.	93
Vobre, vas	86	Waschanager, Rotte, sos.	34	Werouzach, Dorf	30	ob. Kolnitz)	95
Vocken, Unter-, Dorf,	43	Waschnig, Rotte, sos.	83	Werschling, Dorf, vas	11	Winkling, Dorf, vas (G.	95
vas	87	Wassel, Dorf, vas	81	Wertschach, Dorf	27	Andrá, St. ob. Andrej,	95
Vodonna, vas	27	Wasserhofen, Dorf	63	Wesnizen, Dorf	35	Sv.)	94
Vogelitz, Dorf	77	Wasserleoburg, Rotte,	38	Wetschenbach, Dorf, vas	61	Winternig, Dorf, vas	33
Vogerče, vas	24	Wassertheuer, Dorf, vas	5	Wetzmann, Weiler, zas. 7	67	Wintschach, Dorf	9
Vogle, vas (ob. Martia,	24	Wassertheuerberg	4	Wiederschwing, Dorf, vas	64	Wippa, Weiler, zas.	47
Sv., pri Celovcu)	26	Watschig, Dorf	48	Wiederschwing, Dorf	12	Wippan, Rotte, sos.	40
Vogle, vas (ob. Migarje)	26	Waitein, Dorf, vas	87	Wiedweg, Dorf	51	Wirldorf, Dorf, vas	26
Vogle, vas (ob. Doberlo-	79	Watzelsdorf, Dorf	22	Wielen, Dorf, vas	24	Wirtschach, Dorf	91
ves)	90	Wegscheide, Weiler	4	Wietersdorf, Dorf, vas	27	Wisperndorf, Dorf, vas	78
Vogle, vas (ob. Vajsen-	23	Weidegg, Dorf	59	Wietersdorf, Dorf, vas	57	Witra, Dorf	95
berg)	23	Weidenau, Weiler, zas.	25	Wiendorf, Dorf, vas	6	Witsch, Dorf, vas (G.	28
Vogliče, vas (ob. Dhorše)	24	Weidenburg, Dorf, vas	32	Wiesen, Dorf, vas (G.	50	Moosburg, ob. Blato-	92
Vogliče, vas (ob. Gospa,	24	Weidmannsdorf, Dorf	32	Lorenzen, St., i. L.,	29	grad)	29
Sv.)	29	Weinberg, Weiler (O.	32	ob. Lorenc, Sv.)	44	Witsch, Dorf (G. Drau-	29
Vogliče, sos. (ob. Peter,	73	Altendorf)	32	Wiesen, Weiler, zas.	2	burg, Unter-)	44
Sv.)	67	Weinberg, Weiler, zas.	83	(G. ob. Salvator, St.)	20	Witschach, Weiler	2
Voglje, Spodnje, vas	71	(O. Kleinzapfen)	83	Wiesen, Dorf, vas (G.)	86	Witschdorf, Dorf, vas	2
Vognje, Polje, vas	46	Weinberg, Weiler (O.	88	Feld, ob. Polje)	50	Wittenig, Rotte	20
Voitsch	69	Sittersdorf)	90	Wiesen (O. Kreuth, kr.	86	Witternitz, Rotte, sos.	86
Volčjaves, vas	72	Weinberg, Dorf (G.	50	Rute)	52	Wlattnig	52
Völkendorf, Dorf	88	Völkermarkt)	50	Wiesen (O. Krenth, kr.	7	Wöbring, Dorf, vas	96
Völkermarkt, Stadt	61	Weinberg, Rotte (G.	50	Rute)	26	Wodmaier, Dorf, vas	60
Völkermarkter Vorstadt	95	Waisenberg)	50	Wiesenau	11	Woglach, Dorf	96
Vöking, Weiler, zas. (G.	97	Weinberg, Rotte, sos.	50	Wietersdorf, Rotte, sos.	60	Wois, Rotte, sos.	60
Andrá, St., ob. Andrej,	30	(G. Ettendorf)	50	(G. Wieting, ob. Veting)	11	Wötsch, Rotte, sos.	97
Sv.)	20	Weindorf, Weiler, zas.	50	Wietersdorf, Weiler (G.	97	Wötsch, Dorf, vas	97
Vöking, Dorf, vas (G.,	46	(G. Guttaring, ob. Ko-	5	Paul, St., Klein-)	11	Wötsch, Vorder-, Dorf	11
ob. Thürl)	97	tarče)	50	Wieting, Dorf	42	Wötsch, Weiler, zas.	42
Volosca Golovica, vas	57	Weindorf, Dorf, vas (G.	50	Wieserberg, Weiler, zas.	20	Wölsbach, St., Rotte,	20
(ob. Grabstern)	33	Georgen, St., am Läng-	50	Wietingberg, Ober-, Dorf,	20	vos.)	20
Volovca Galovica, vas	74	see, ob. Juri, Sv., na	50	vas	23	Wölsch, Dorf, vas	97
(ob. Dole)	37	jezeru)	50	Wietingberg, Unter-, Dorf,	23	Wölsch, Hinter-, Dorf	97
Volvrož, vas	79	Weingarten, Rotte	50	vas	23	Wölsch, Vorder-, Dorf	11
Volvse, vas	21	Wigasnitz, Rotte	50	Wigasnitz, Rotte	23	Wölsch, Vorder-, Dorf	11
Volsca Golovica, vas	4	Wiggis, Weiler, zas.	50	Willbach, Rotte, sos.	23	Wölsch, Vorder-, Dorf	11
Vorderberg, Dorf	5	Wildbach, Rotte, sos.	50	Wildenstein, Dorf	23	Wölsch, Weiler, zas.	42
Vordih, vas	23	Willibald, Rotte, sos.	50	Willibald, Rotte, sos.	23	Wölsch, Weiler, zas.	42
Vorhögg, Rotte, sos.	12	Wimitz (G. Weitensfeld,	50	Willibald, Rotte, sos.	23	Wölsch, Weiler, zas.	42
Voronica, sos.	33	ob. Bajtensfeld)	50	Willibald, Rotte, sos.	23	Wölsch, Weiler, zas.	42
Vorwald, Dorf, vas	17	Wimitz, Dorf, vas (G.	50	Willibald, Rotte, sos.	23	Wölsch, Weiler, zas.	42
Vosnica, sos.	33	ob. Pisweg)	50	Willibald, Rotte, sos.	23	Wölsch, Weiler, zas.	42
Vrajnica, vas	17	Wimitz, Aessere, Dorf,	50	Willibald, Rotte, sos.	23	Wölsch, Weiler, zas.	42
Vrate, Spodnje, vas	62	vas	50	Willibald, Rotte, sos.	23	Wölsch, Weiler, zas.	42
Vrate, Zgornje, vas	62	Wimitz, Innere-, Rotte,	50	Willibald, Rotte, sos.	23	Wölsch, Weiler, zas.	42
Vrh, Sv., vas (ob. Dolčja-	32	sos.	50	Willibald, Rotte, sos.	23	Wölsch, Weiler, zas.	42
ves)	74	Wimitzstein, Weiler, zas.	50	Willibald, Rotte, sos.	23	Wölsch, Weiler, zas.	42
Vrh, Sv., vas (ob. Vern-	74	Wimpassing, Weiler, zas.	50	Willibald, Rotte, sos.	23	Wölsch, Weiler, zas.	42
berg)	78	Windisch, Rotte, sos.	50	Willibald, Rotte, sos.	23	Wölsch, Weiler, zas.	42
Vrh, vas	77	Windisch-Kappel, Dorf	50	Willibald, Rotte, sos.	23	Wölsch, Weiler, zas.	42
Vršelskagora, vas	81	Windischbach, St. Peter,	50	Willibald, Rotte, sos.	23	Wölsch, Weiler, zas.	42
Vuhives, vas	67	Dorf, vas	50	Willibald, Rotte, sos.	23	Wölsch, Weiler, zas.	42
Vutinat, vas	26	Windischbach, Tigring,	50	Willibald, Rotte, sos.	23	Wölsch, Weiler, zas.	42
	43	Rotte, sos.	50	Willibald, Rotte, sos.	23	Wölsch, Weiler, zas.	42
	13	Windischberg, Dorf	50	Willibald, Rotte, sos.	23	Wölsch, Weiler, zas.	42
	17	Windischgraben, Rotte,	50	Willibald, Rotte, sos.	23	Wölsch, Weiler, zas.	42
	13	sos.	50	Willibald, Rotte, sos.	23	Wölsch, Weiler, zas.	42
	13	Windischnurren, Dorf, vas	50	Willibald, Rotte, sos.	23	Wölsch, Weiler, zas.	42
	13	Winkl (O. Sirnitz, Sonn-	50	Willibald, Rotte, sos.	23	Wölsch, Weiler, zas.	42
	13	seite)	50	Willibald, Rotte, sos.	23	Wölsch, Weiler, zas.	42
	13	Winkl, Rotte, sos (G.	50	Willibald, Rotte, sos.	23	Wölsch, Weiler, zas.	42
	13	Spittal, ob. Spital)	50	Willibald, Rotte, sos.	23	Wölsch, Weiler, zas.	42
	13	Winkl, Dorf (G. Rosegg)	50	Willibald, Rotte, sos.	23	Wölsch, Weiler, zas.	42
	13	Winkl, Rotte (G. Fei-	50	Willibald, Rotte, sos.	23	Wölsch, Weiler, zas.	42
	13	stritz)	50	Willibald, Rotte, sos.	23	Wölsch, Weiler, zas.	42
	13	Winkl, Dorf (G. Prävali)	50	Willibald, Rotte, sos.	23	Wölsch, Weiler, zas.	42
	13	Winkl, Weiler (G. Sit-	50	Willibald, Rotte, sos.	23	Wölsch, Weiler, zas.	42
	13	tersdorf)	50	Willibald, Rotte, sos.	23	Wölsch, Weiler, zas.	42
	13		50	Willibald, Rotte, sos.	23	Wölsch, Weiler, zas.	42

W.

Wabelsdorf, Dorf	26	Weissenstein, Dorf, vas	65	Winkl, Rotte, sos (G.	42	Wollanig, Ober-, Dorf	71
Waben, Rotte, sos.	43	(G.-B. Paternion, sod.	65	Spittal, ob. Spital)	66	vas	71
Wabl, Rotte, sos.	13	okr. Paternjan, Sv.)	65	Winkl, Dorf (G. Rosegg)	75	Wollanig, Unter-, Dorf	71
Wabniak, Weiler	17	Weissenstein, Dorf, vas	68	Winkl, Rotte (G. Fei-	78	vas	71
Wachsenberg, Dorf, vas	13	(G. Loibach, ob. Lji-	77	stritz)	83		71
Wachsenberg, Hinter-	13	buče)	91	Winkl, Dorf (G. Prävali)			
Rotte, sos.	13	Weitenbach, Dorf	82	Winkl, Weiler (G. Sit-			
Wagendorf, Dorf, vas	51	Weitendorf, Dorf	82	tersdorf)			

	Seite	Seite	Seite	Seite	
Wöllatratten, Weiler, zas.	45	Zadole, vas (ob. Madbrovnice)	17	Zedlitzberg, Dorf, vas	11
Wolligen, Ober-, Rotte, sos.	43	Zadole, vas (ob. Poreče)	30	Zedlitzdorf, Dorf, vas	12
Wolligen, Unter-, Rotte, sos.	43	Zagerjah, vas (ob. Migarje)	26	Zeduskaves, vas (O. Annabihl)	18
Wölling, Dorf, vas	96	Zagerjah, vas (ob. Žetaraves)	82	Zeduskaves, zas. (ob. Gospa, Sv.)	23
Wolschart, Weiler, zas.	59	Zagerjah, sos. (ob. Rikarjaves)	82	Zedras, Dorf	23
Wolzing, Dorf, vas	95	Zagore, vas	10	Zedross, Dorf, vas	59
Wörnhof, Rotte, sos.	48	Zagrad, sos. (ob. Gospa, Sv.)	24	Zeil, Dorf, vas	93
Woroujach, Dorf	77	Zagrad, vas (ob. Prevali)	78	Zeindorf, Rotte, sos.	47
Worouzn, Rotte	23	Zagrice, vas	44	Zeiselberg, Dorf	32
Wriesen, Dorf	85	Zahomec, vas	63	Zekulce, vas	25
Wriesenza, Dorf	78	Zahumic, vas	96	Zell, Dorf (G. Ebenthal)	19
Wriesnitz, Dorf	24	Zakameh, vas	33	Zell, Rotte (G. Maria-Saal)	24
Wrist, Weiler, zas.	15	Zalem, vas	22	Zell am Freibach, Dorf	18
Wuchel, Ober-, Dorf	20	Za Libicam, vas	75	Zell a. d. Schaida, Dorf	18
Wuchel, Unter-, Rotte	20	Zalaznica, sos.	21	Zell im Mitterwinkl, Dorf	18
Wudmat, Dorf	67	Zamanje, Spodnje, vas	81	Zell im Oberwinkl, Dorf	18
Wullross, Dorf	55	Zamanje, Zgornje, vas	81	Zell bei der Kirche, Dorf	18
Wulzentratten, Weiler	2	Zammelsberg, Dorf, vas	55	Zelbach, Dorf, vas (G., ob. Granitzthal)	93
Wunderstätten, Dorf, vas (G. Ruden, ob. Ruda)	88	Zandle, vas	42	Zelbach, Dorf, vas (G., ob. Kollnitz)	93
Wunderstätten, Dorf (G. Lavamünd)	93	Zandlach, Dorf	42	Železno, vas	49
Würda, Rotte, sos.	7	Zaneischg, Dorf, vas	36	Zellach, Dorf	97
Wurdach, Dorf	22	Zanhoves, vas	89	Zelsach, Dorf, vas	36
Würlach, Weiler	7	Zanitzberg, Dorf, vas	52	Zeltschach, Dorf (G. Friesach)	51
Würnsperg, Dorf, vas	36	Zapfendorf, Rotte	20	Zeltschach, Rotte, sos. (G., ob. Pisweg)	59
Wurz, Weiler, zas.	55	Za Pucah, sos.	24	Zeltschachberg, Dorf, vas	51
Wurz, Nieder-, Rotte, sos.	55	Zauchen, Dorf (G. Schiefeling)	31	Zeluče, vas	28
Wurzen, Dorf (G. Velden)	67	Zauchen, Dorf (G. Landskron)	71	Zeming, vas (ob. Puffrica)	87
Wurzen, Dorf, vas (O. Kreuth, kr. Rute)	70	Zauchen, Rotte, sos. (G. Kappel, ob. Kapla)	83	Zeming, vas (sod. okr. Wolfsberg)	96
Wurzen, Dorf (G. Waisenberg)	90	Zauchen, Dorf (G. Velach)	84	Zemross, Dorf, vas	60
Wutschein, Dorf (G. Maria-Saal)	24	Zauchwinkel, Dorf, vas (G. Glödnitz, ob. Hlince Glodnica)	53	Zensberg, Rotte, sos.	57
Wutschein, Dorf (G. Thomas, St.)	32	Zauchwinkl, Weiler, zas. (G. Weitensfeld, ob. Bajtensfeld)	56	Zensweg, Dorf, vas	58
Wutschen, Dorf, vas	48	Za Velk, vas	97	Zetaraves, vas	83
		Zavertham, Zgornji, vas	15	Zetterei, Dorf	19
		Zavertham, Spodnji, vas	15	Zettln, Weiler	74
		Zavniaves, vas	49	Zgorni raj, vas	94
		Zavoze, vas	16	Zgornjaves, vas (ob. Trebno)	73
		Zavškagora	85	Zgornjaves, vas (ob. Blate)	77
		Zdovšje, vas	25	Zgurn, Rotte, sos.	62
		Zedl bei Pfannhof, Rotte, sos.	59	Zible, vas	64
		Zedl bei Pisweg, Rotte, sos.	59	Ziebl, Dorf	64
				Ziegelsdorf, Dorf	28
				Zieguln, Weiler	24
				Zjenitzen, Dorf, vas	51
				Zibpoße, vas	27
				Zihpolje, vas	32
				Zilica, vas	61
				Zimislav, zas. (ob. Dhorše)	22
				Zimislav (ob. Dole)	30
				Zimislav, zas.	27
				Zingarca, sos.	17
				Zingelsberg	12
				Zinsdorf, Dorf	32
				Zirkitz, Dorf	15
				Zirkitzen, Dorf	39
				Zirknitz, Dorf, vas	44
				Zirlitzgraben, Weiler, zas.	51
				Zknezava, vas	10
				Zknezava, solnčnanstran, vas	10
				Zladisch, Rotte, sos.	44
				Zlan, Rotte, sos.	64
				Zlanica, vas	4
				Zlapp und Hof, Dorf	44
				Zlatna, vas	66
				Zlatting, Dorf, vas	36
				Zlebne, vas	74
				Zmöltn, Rotte, sos.	42
				Zmuk, Dorf, vas	52
				Zmuln, Dorf, vas	57
				Zobersberg, Weiler, zas.	95
				Zödl, Weiler, zas. (G. Jernfeld)	38
				Zödl, Dorf, vas (G., ob. Radenthein)	39
				Zoier, Rotte, sos.	5
				Zojach, Dorf, vas	61
				Zollfeld, Dorf	24
				Zoparče, vas	67
				Zosen, Dorf, vas	49
				Zovasjaves, vas	28
				Zrele, vas	19
				Zunanja, Pušava, vas	73
				Zvirče, vas (ob. Mihel Sv.)	26
				Zvirče, zas. (ob. Peter, Sv.)	29
				Zvovnina, vas	21
				Zwanzgerberg, Dorf	32
				Zwattendorf, Rotte, sos. (G., ob. Urban, St.)	15
				Zwattendorf, Rotte, sos. (G., ob. Liemberg)	58
				Zweikirchen, Dorf	57
				Zwein, Dorf, vas	60
				Zweinitz, Dorf, vas	56
				Zwenberg, Dorf, vas	43
				Zwickenberg, Dorf, vas	38
				Zwischenbergen, Dorf, vas (G. Winklern, ob. Kob)	45
				Zwischenbergen, Weiler, zas. (G. Herzdorf, ob. Gorcijaves)	58
				Zwischenwässern, Dorf, vas	55

